

SEZIONE TIPO 9A  
TERRA RINFORZATA LATO STRADA E RILEVATO LATO RICETTORE  
5A - H = 4,00  
5B - H = 4,50

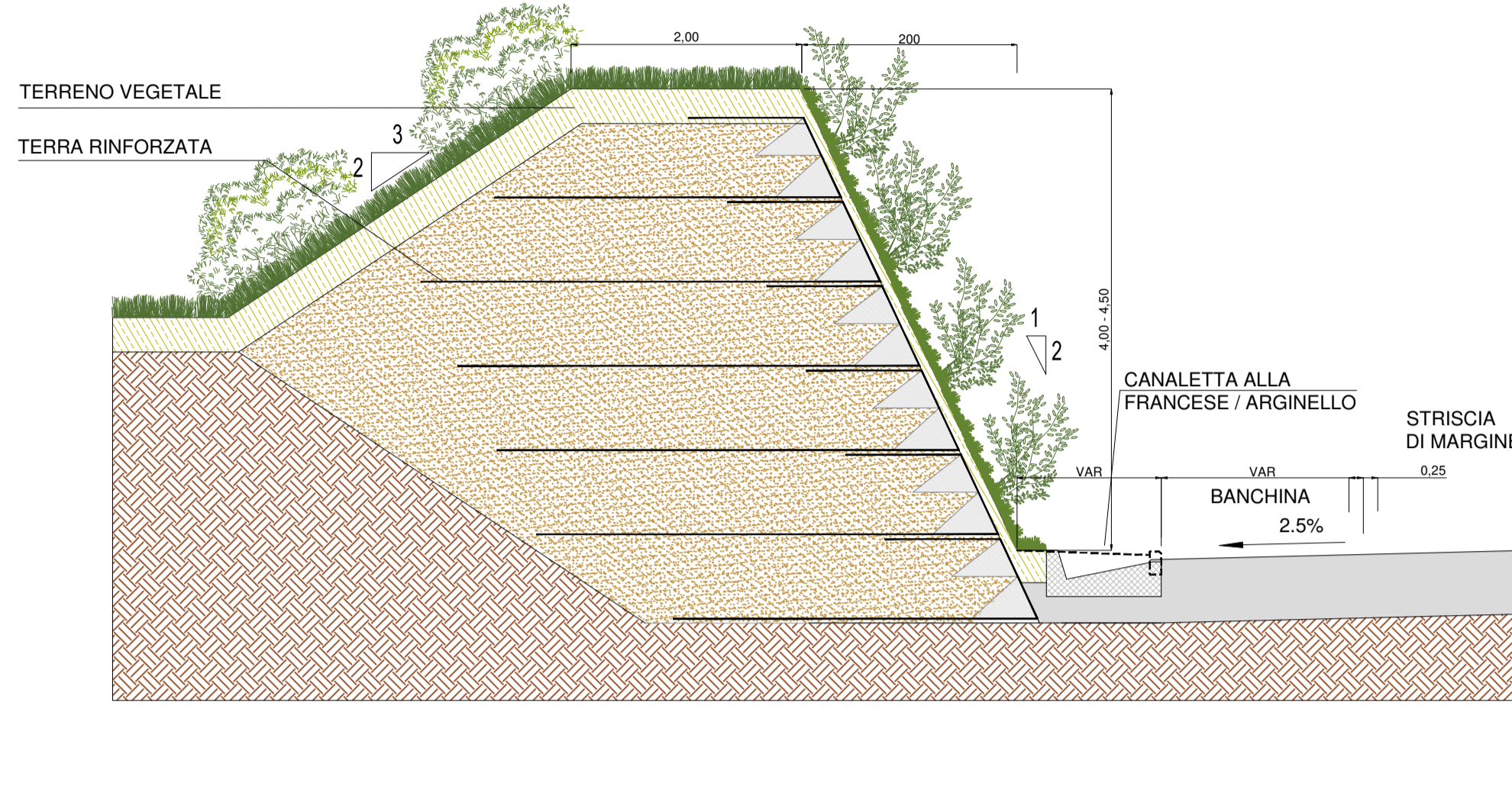

SEZIONE TIPO 10  
DUNA IN TERRA RINFORZATA H = 4,5 M - TERRA RINFORZATA LATO STRADA E RILEVATO LATO RICETTORE CON PISTA CICLABILE IN SOMMITA' - ASSE SECONDARIO

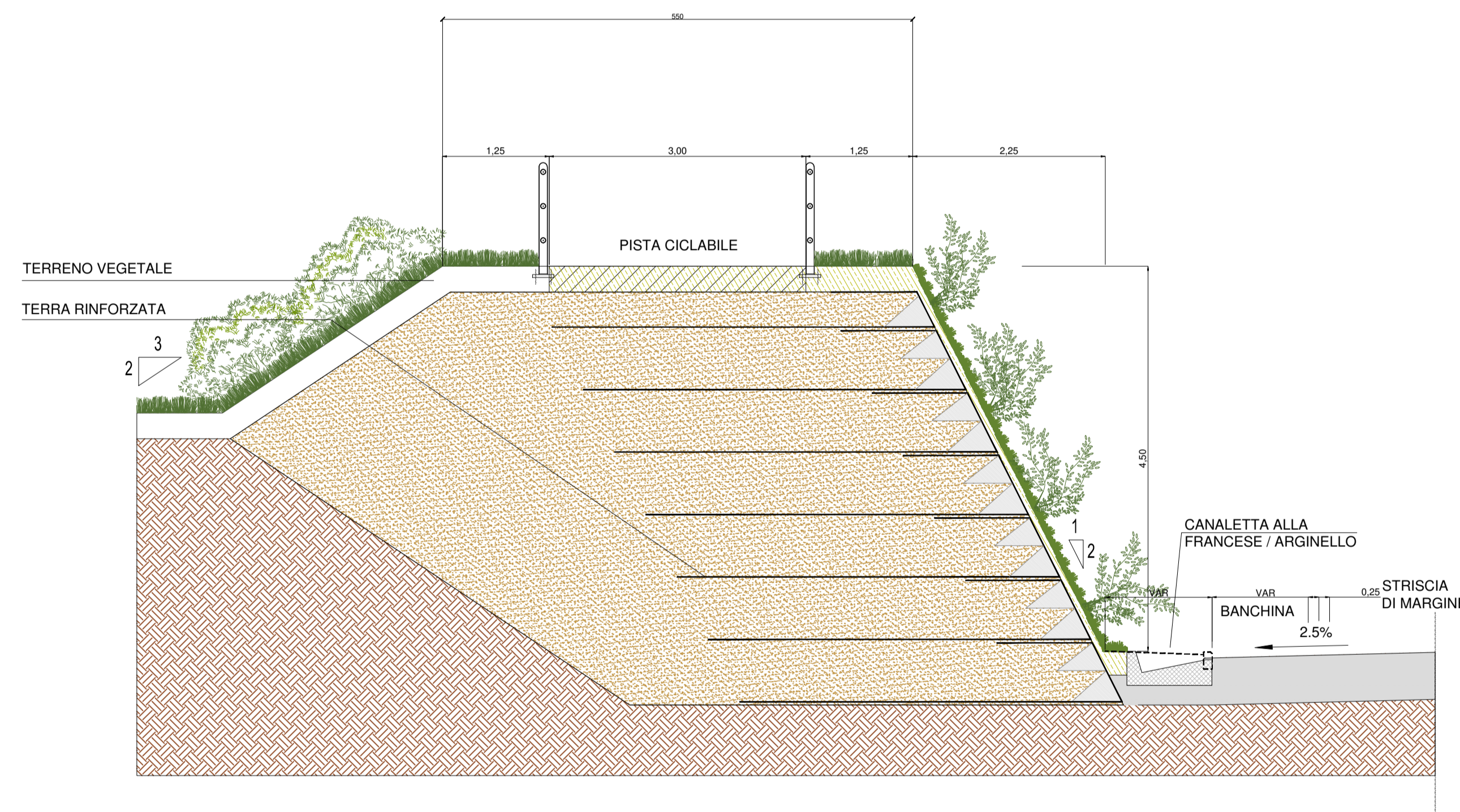

SEZIONE TIPO 11B  
BARRIERA ACUSTICA IN CLS ALLEGGERITO CON PANNELLI IN LEGNO  
MINERALIZZATO E PANNELLI TRASPARENTI IN PMMA H VAR. 3,00 - 2,50 - 2,00 M  
- TRATTO SU TERRA RINFORZATA DI H VAR 1,00 - 2,5 M CON PISTA CICLABILE - ASSE SECONDARIO

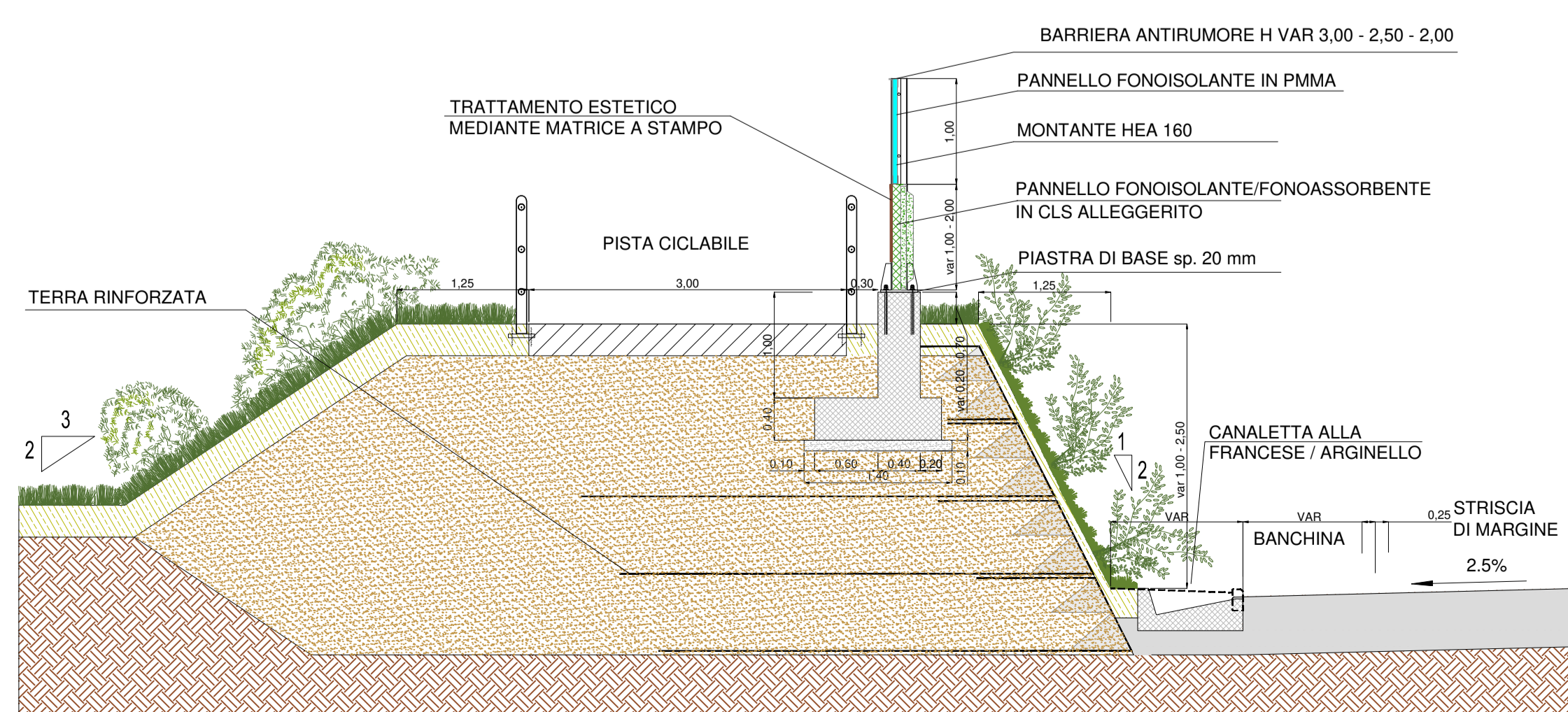

SEZIONE TIPO 9B  
DUNA IN TERRA RINFORZATA H = 4 m - TERRA RINFORZATA LATO STRADA E LATO RICETTORE - ASSE PRINCIPALE

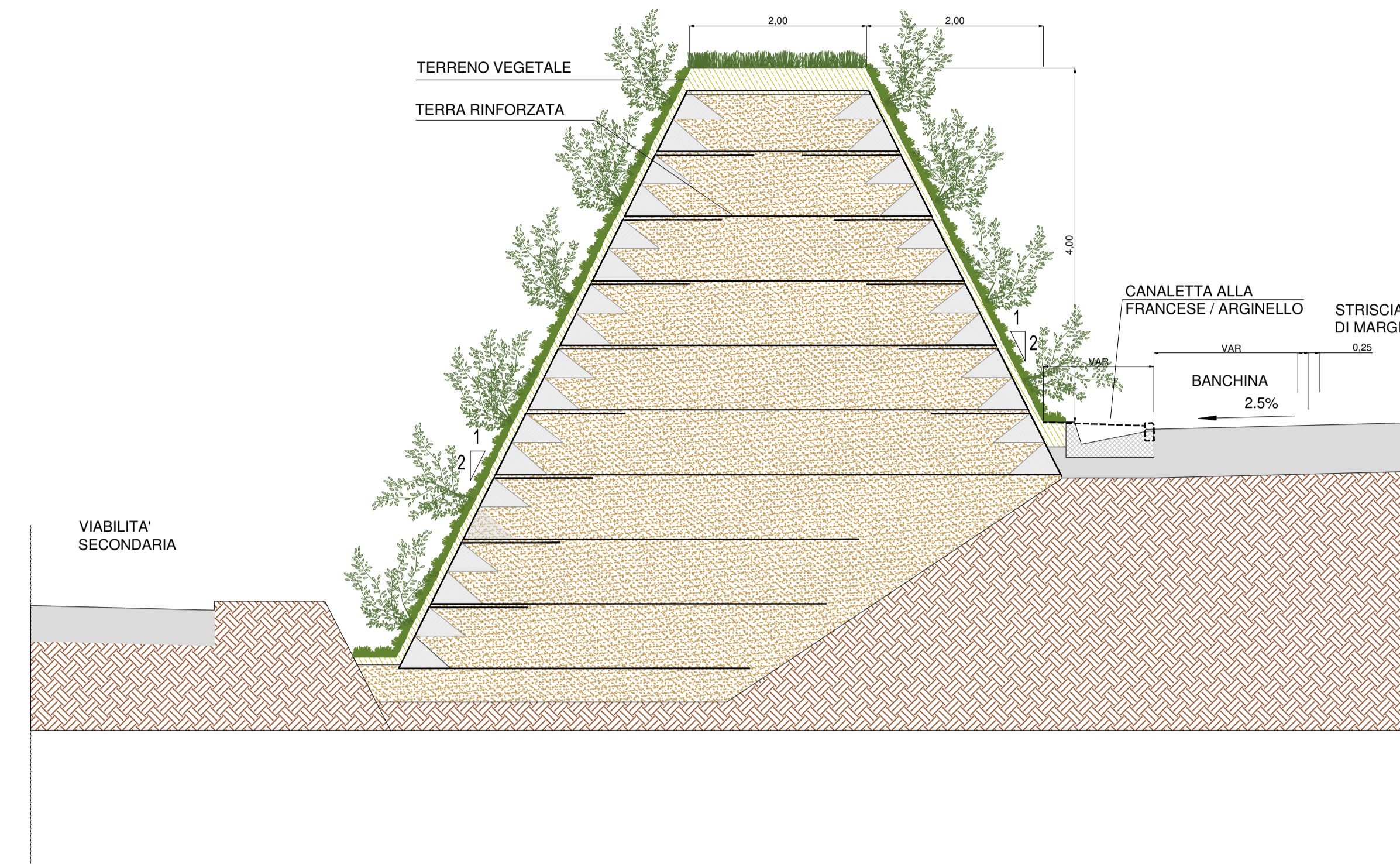

SEZIONE TIPO 11A  
BARRIERA ACUSTICA IN CLS ALLEGGERITO CON PANNELLI IN LEGNO  
MINERALIZZATO E PANNELLI TRASPARENTI IN PMMA H VAR. 4,00 - 3,50 M  
- TRATTO SU TERRA RINFORZATA DI H VAR. CON PISTA CICLABILE - ASSE SECONDARIO

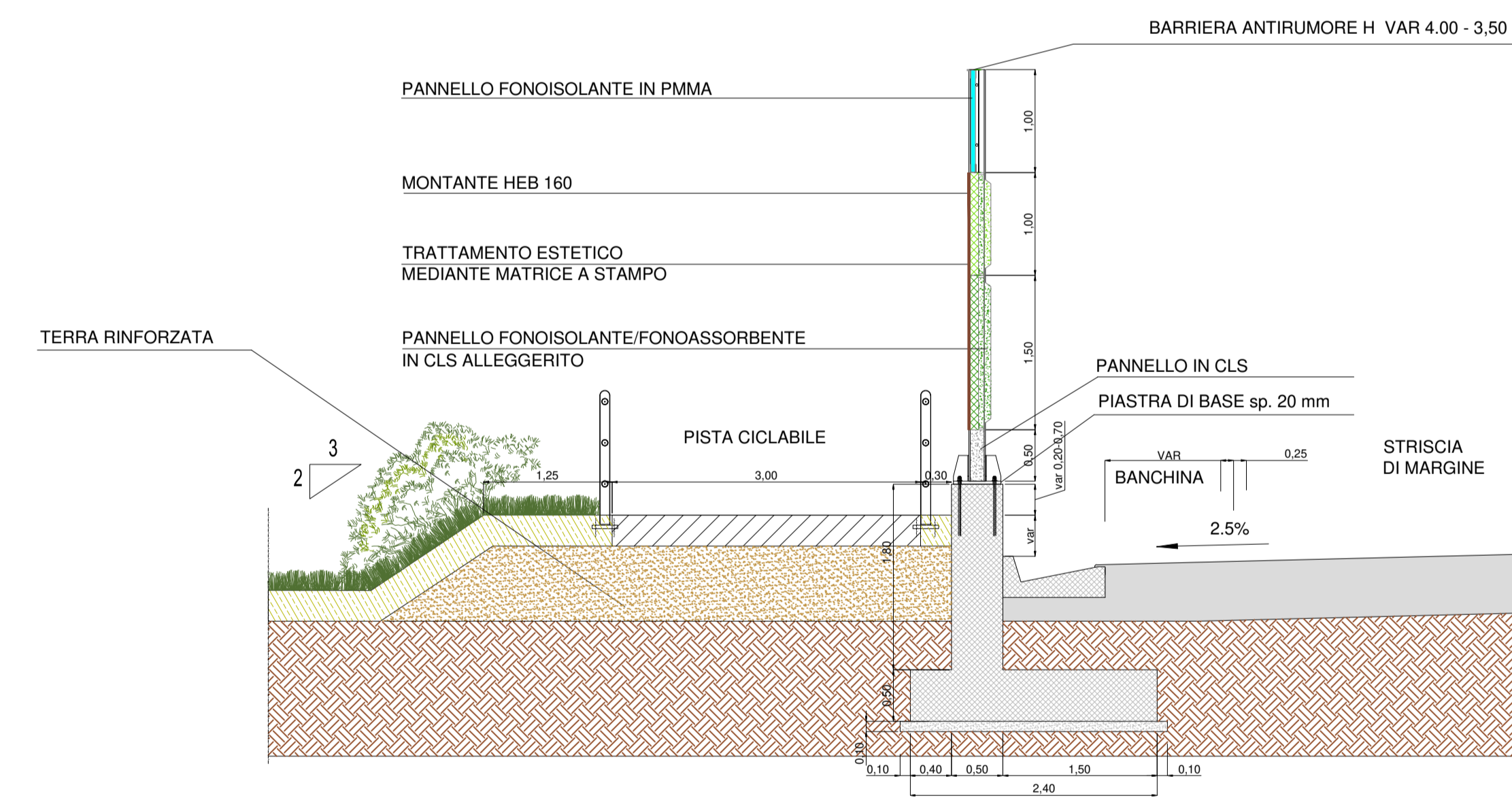

SEZIONE TIPO 11C  
BARRIERA ACUSTICA IN PANNELLI TRASPARENTI IN PMMA H = 1,5 M  
- TRATTO SU TERRA RINFORZATA DI H VAR. 2,50 - 4,50 M CON PISTA CICLABILE - ASSE SECONDARIO

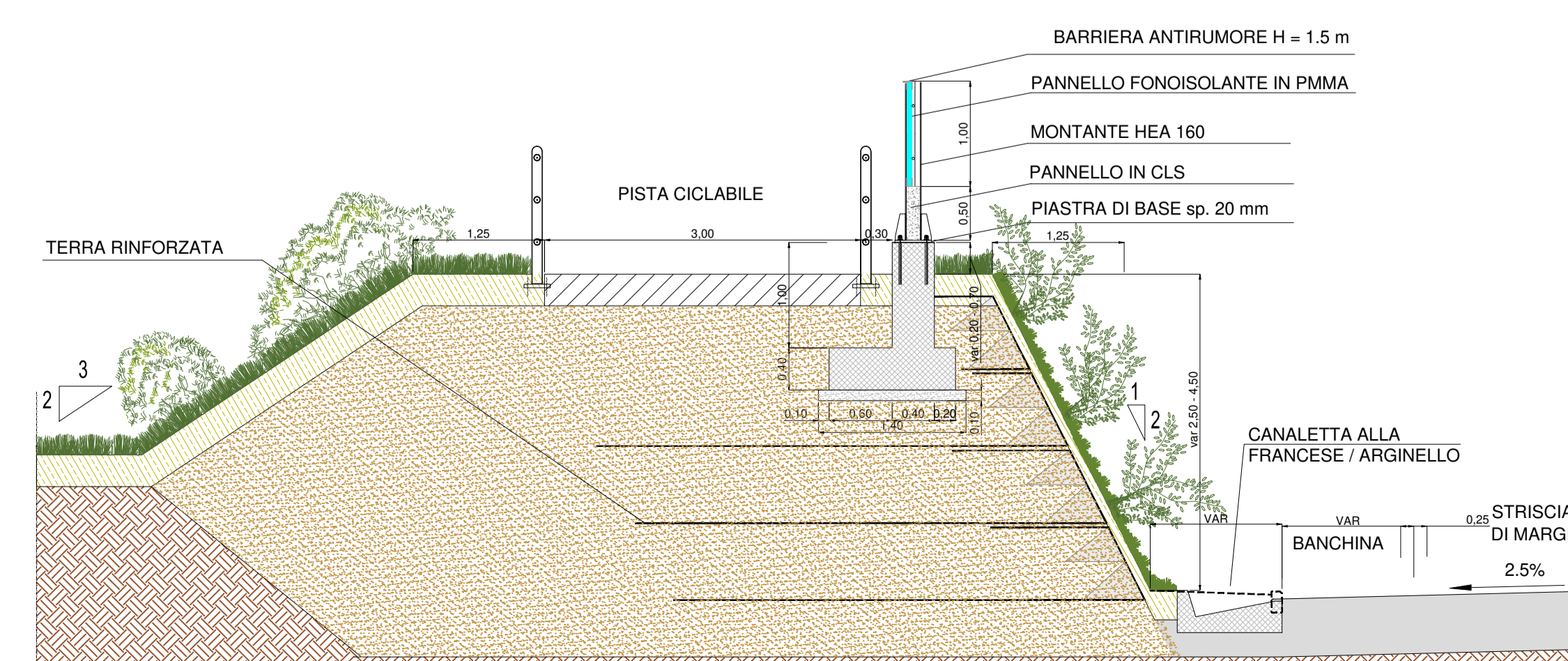

- SEZIONE TIPO 9A
- SCHERMATURA ACUSTICA 2 - TRATTO 2.6
  - SCHERMATURA ACUSTICA 4 - TRATTO 4.1
  - SCHERMATURA ACUSTICA 10 - TRATTO 10.1
  - SCHERMATURA ACUSTICA 11 - TRATTO 11.1
  - SCHERMATURA ACUSTICA 12 - TRATTO 12.1
- SEZIONE TIPO 9B
- SCHERMATURA ACUSTICA 3 - TRATTO 3.1
- SEZIONE TIPO 10
- SCHERMATURA ACUSTICA 6 - TRATTO 6.16
- SEZIONE TIPO 11A
- SCHERMATURA ACUSTICA 6 - TRATTO 6.13
  - SCHERMATURA ACUSTICA 6 - TRATTO 6.20
- SEZIONE TIPO 11B
- SCHERMATURA ACUSTICA 6 - TRATTO 6.14
  - SCHERMATURA ACUSTICA 6 - TRATTO 6.19
- SEZIONE TIPO 11C
- SCHERMATURA ACUSTICA 6 - TRATTO 6.15
  - SCHERMATURA ACUSTICA 6 - TRATTO 6.17

**S.S. N. 9 "VIA EMILIA"**  
VARIANTE DI CASALPUSTERLENGO ED ELIMINAZIONE  
PASSAGGIO A LIVELLO SULLA S.P. EX S.S. N.234  
PROGETTO ESECUTIVO

<b>STUDIO CORONA</b> ING. RENATO VAIRA Via... Tel. ...	ING. RENATO DEL PRETE Via... Tel. ...	DOTT. G. GALLO Via... Tel. ...	ING. RENATO DEL PRETE Via... Tel. ...	PROGETTISTA PRESTAZIONI ING. VALERIO BAIETTI (T. S. I.)
<b>SETAC</b> ING. VALERIO BAIETTI Via... Tel. ...	<b>ETAC</b> ING. LUIGI MONTE Via... Tel. ...	<b>EG</b> ING. GIOVANNI ANTONIO Via... Tel. ...	ING. RENATO VAIRA Via... Tel. ...	PROGETTAZIONE STRADALE ING. GASTIANO RANIERI (G&M S.r.l.)
<b>UNING</b> ING. VALERIO BAIETTI Via... Tel. ...	<b>ECOPLAN</b> ING. EMILIO MASCHERANO Via... Tel. ...	<b>ARKE</b> ING. GIOVANNI ANTONIO Via... Tel. ...	ING. VALERIO BAIETTI Via... Tel. ...	PROGETTAZIONE OPERE DIVERSE MAGGIORE ING. NICOLA LIGAS (T. S. I.)
ING. RENATO VAIRA Via... Tel. ...	ING. RENATO DEL PRETE Via... Tel. ...	ING. GASTIANO RANIERI Via... Tel. ...	ING. GASTIANO RANIERI Via... Tel. ...	PROGETTAZIONE OPERE DIVERSE MINORI ING. FABRIZIO BAIETTI (T. S. I.)
ING. VALERIO BAIETTI Via... Tel. ...	ING. RENATO DEL PRETE Via... Tel. ...	ING. GASTIANO RANIERI Via... Tel. ...	ING. GASTIANO RANIERI Via... Tel. ...	PROGETTAZIONE CANTIERISTICA ING. GASTIANO RANIERI (G&M S.r.l.)
ING. RENATO VAIRA Via... Tel. ...	ING. RENATO DEL PRETE Via... Tel. ...	ING. GASTIANO RANIERI Via... Tel. ...	ING. GASTIANO RANIERI Via... Tel. ...	PROGETTAZIONE GEOLOGICA ING. GASTIANO RANIERI (G&M S.r.l.)
ING. RENATO VAIRA Via... Tel. ...	ING. RENATO DEL PRETE Via... Tel. ...	ING. GASTIANO RANIERI Via... Tel. ...	ING. GASTIANO RANIERI Via... Tel. ...	PROGETTAZIONE GEOLOGICA ING. GASTIANO RANIERI (G&M S.r.l.)
ING. RENATO VAIRA Via... Tel. ...	ING. RENATO DEL PRETE Via... Tel. ...	ING. GASTIANO RANIERI Via... Tel. ...	ING. GASTIANO RANIERI Via... Tel. ...	PROGETTAZIONE GEOLOGICA ING. GASTIANO RANIERI (G&M S.r.l.)
ING. RENATO VAIRA Via... Tel. ...	ING. RENATO DEL PRETE Via... Tel. ...	ING. GASTIANO RANIERI Via... Tel. ...	ING. GASTIANO RANIERI Via... Tel. ...	PROGETTAZIONE GEOLOGICA ING. GASTIANO RANIERI (G&M S.r.l.)

**EB11**

E - MITIGAZIONI AMBIENTALI  
EB - SCHERMATURE ACUSTICHE  
SEZIONI TIPO 4/4

CODICE PROGETTO	COMI	NO. PROG.	1701	NOME FILE	EB11-T00M1AMBST04_B.dwg	REVISIONE	B	SCALA:	1:50
PROGETTO	ELAB.	ELAB.	T001A01	AMB ST 04					
D									
C									
B	EMMISSIONE A SEGUITO ISTRUTTORIA	LUGLIO 2018		ECOPLAN s.r.l.		PROF. ING. LUIGI MONTERESI		ING. VALERIO BAIETTI	
A	EMMISSIONE	DICEMBRE 2017		ECOPLAN s.r.l.		PROF. ING. LUIGI MONTERESI		ING. VALERIO BAIETTI	
REV.	DESCRIZIONE	DATA		REDDITO		VERIFICATO		APPROVATO	