SEZIONE C-C VASCA V8
SCALA 1:100

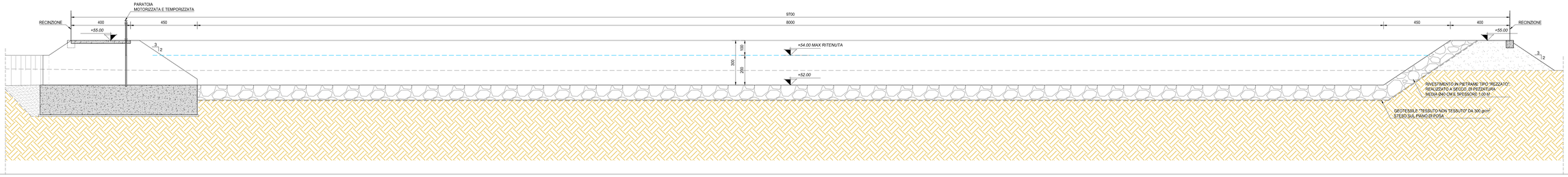

SEZIONE A-A VASCA V8
SCALA 1:100

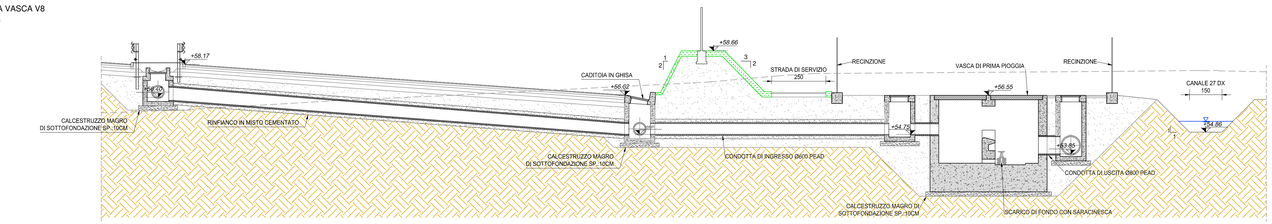

SEZIONE D-D VASCA V8
SCALA 1:100

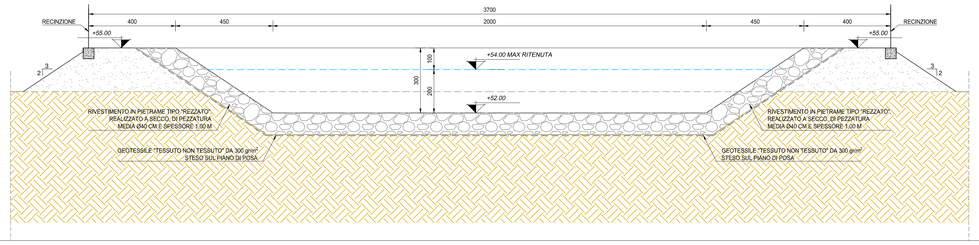

PARTICOLARE PARATOIA
SCALA 1:100

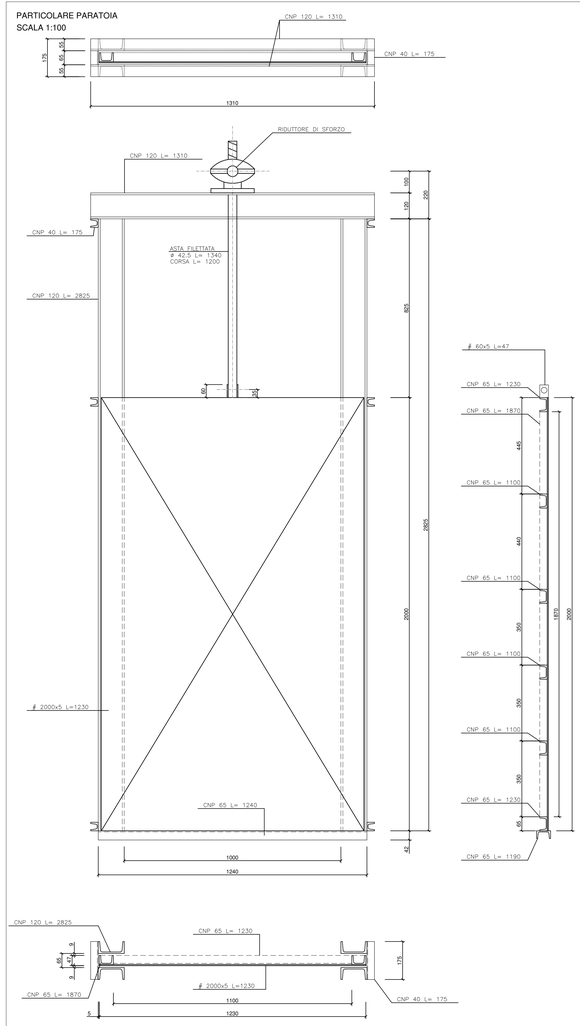

PIANTA OPERA PARATOIA
SCALA 1:50

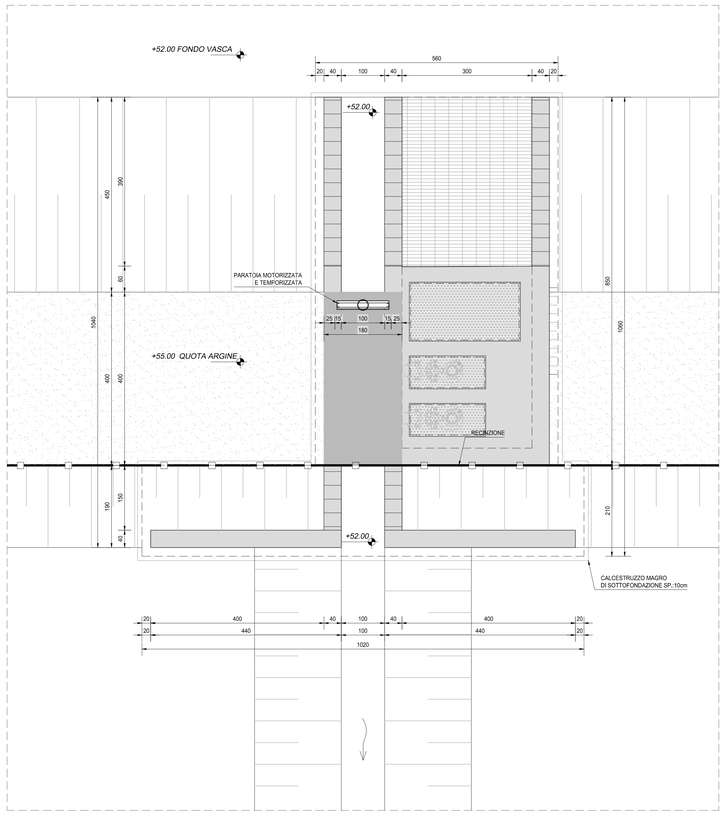

SEZIONE TRASVERSALE PARATOIA
SCALA 1:50

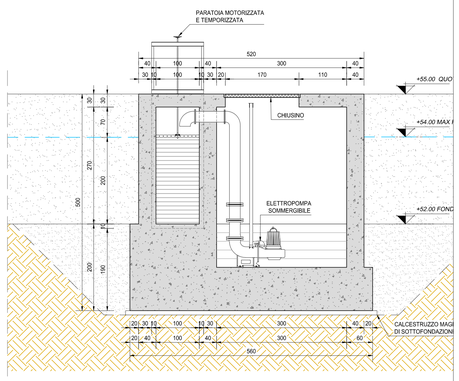

SEZIONE LONGITUDINALE PARATOIA
SCALA 1:50

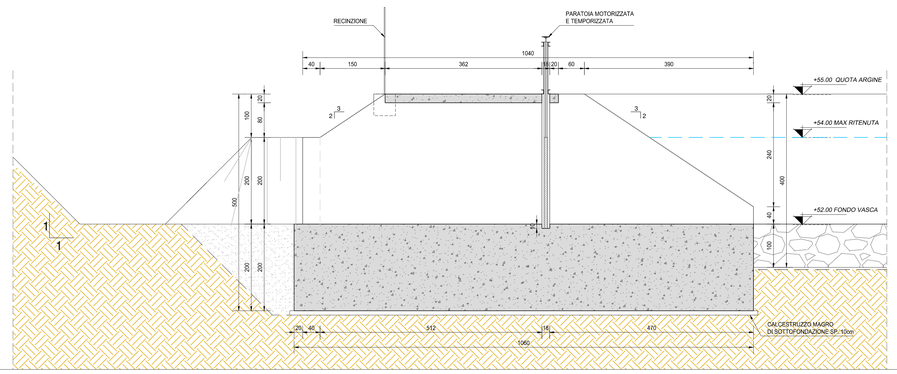

NOTA BENE:

PER LA CARPENTERIA DELL'OPERA SI RINVIA ALL'ALLEGATO LA13-T00TM00STRCP02

ANAS S.p.A.
Direzione Progettazione e Realizzazione Lavori

S.S. N. 9 "VIA EMILIA"
VARIANTE DI CASALPUSTERLENGO ED ELIMINAZIONE PASSAGGIO A LIVELLO SULLA S.P. EX S.S. N.234

PROGETTO ESECUTIVO

STUDIO CORONA — Ing. Renato Vaira, Ordine degli Ingg. di Trento e Provincia n° 882/AI	ING. RENATO DEL PRETE — Ing. Renato Del Prete, Ordine degli Ingg. di Bari e provincia n° 3073	DOTT. GEOL. DANILO GALLO — Dott. Geol. Danilo Gallo, Ordine dei Geologi della Regione Puglia n° 396	INTEGRAZIONE PRESTAZIONI: Ing. Renato Del Prete; PROGETTISTA: Ing. Valerio Bajetti (I.T. S.r.l.)
			PROGETTAZIONE STRADALE: Ing. Gaetano Ranieri (Ga&M S.r.l.); PROGETTAZIONE IDRAULICA: Ing. Fabrizio Bajetti (I.T. S.r.l.)
LT Ingegneria del Territorio s.r.l. — Ing. Valerio Bajetti, Ordine degli Ingg. di Roma e provincia n° A-8521	SETAC Servizi & Ingegneria Trasporti Ambiente Costruzioni — Prof. Ing. Luigi Monterisi, Ordine degli Ingg. di Bari e provincia n° 1771	EG EKO Engineering & Graphics S.r.l. — Ing. Gabriele Incecchi, Ordine degli Ingg. di Roma e provincia n° A-21232	PROGETTAZIONE OPERE D'ARTE MAGGIORI: Ing. Renato Vaira (Studio Corona S.r.l.); PROGETTAZIONE OPERE D'ARTE MINORI: Ing. Nicola Ligas (I.T. S.r.l.)
			COMPUTI: Ing. Valerio Bajetti (I.T. S.r.l.); CANTIERISTICA: Ing. Gaetano Ranieri (Ga&M S.r.l.)
CONSORZIO UNING — Prof. Ing. Marisa Ranieri, Ordine degli Ingg. di Roma	ECOPLAN — Arch. Nicoletta Fratini, Ordine degli Archi. di Bari	ARKE' INGEGNERIA S.r.l. — Ing. Gioacchino Angarano, Ordine degli Ingg. di Bari	GEOLOGIA: Dott. Danilo Gallo; GEOTECNICA: Ing. Gianfranco Sodero (Studio Corona S.r.l.)
			AMBIENTE: Dott. Emilio Macchi (ECOPLAN S.r.l.); SICUREZZA: Ing. Gaetano Ranieri (Ga&M S.r.l.)
VISTO: IL RESPONSABILE DEL PROCEDIMENTO — Dott. Ing. Fabrizio CARDONE	IL RESPONSABILE DELLA INTEGRAZIONE DELLE PRESTAZIONI SPECIALISTICHE — Ing. Renato DEL PRETE	PROGETTISTA — Ing. Valerio BAJETTI	GEOLOGO — Dott. Danilo GALLO; IL COORDINATORE DELLA SICUREZZA IN FASE DI PROGETTAZIONE — Ing. Gaetano RANIERI

FC30D

F - PROGETTO IDRAULICO
FC - RACCOLTA ACQUE DI PIATTAFORMA
DISEGNO DI INSIEME VASCA DI PRIMA PIOGGIA N.8 - TAV.4/4

CODICE PROGETTO	NOME FILE	REVISIONE	SCALA:
PROGETTO COMI — LIV. PROG. E — N. PROG. 1701	FC30D-P00DI14IDRDI01_D.dwg — CODICE ELAB. P00DI14IDRDI01	D	VARIE

REV.	DESCRIZIONE	DATA	REDATTO	VERIFICATO	APPROVATO
D	EMISSIONE A SEGUITO PARERE REGIONE LOMBARDIA E CONSORZIO BONIFICA MUZZA	GIUGNO 2018	ING. FABRIZIO BAJETTI	PROF. ING. LUIGI MONTERISI	ING. VALERIO BAJETTI
C	EMISSIONE A SEGUITO PARERE REGIONE LOMBARDIA	MARZO 2018	ING. FABRIZIO BAJETTI	PROF. ING. LUIGI MONTERISI	ING. VALERIO BAJETTI
B	EMISSIONE A SEGUITO DI ISTRUTTORIA ANAS N.08 DEL 08.01.2018	FEBBRAIO 2018	ING. EMANUELE MACEROLA	PROF. ING. LUIGI MONTERISI	ING. VALERIO BAJETTI
A	EMISSIONE		ING. EMANUELE MACEROLA	PROF. ING. LUIGI MONTERISI	ING. VALERIO BAJETTI