

SEZIONE A-A
SCALA 1:50

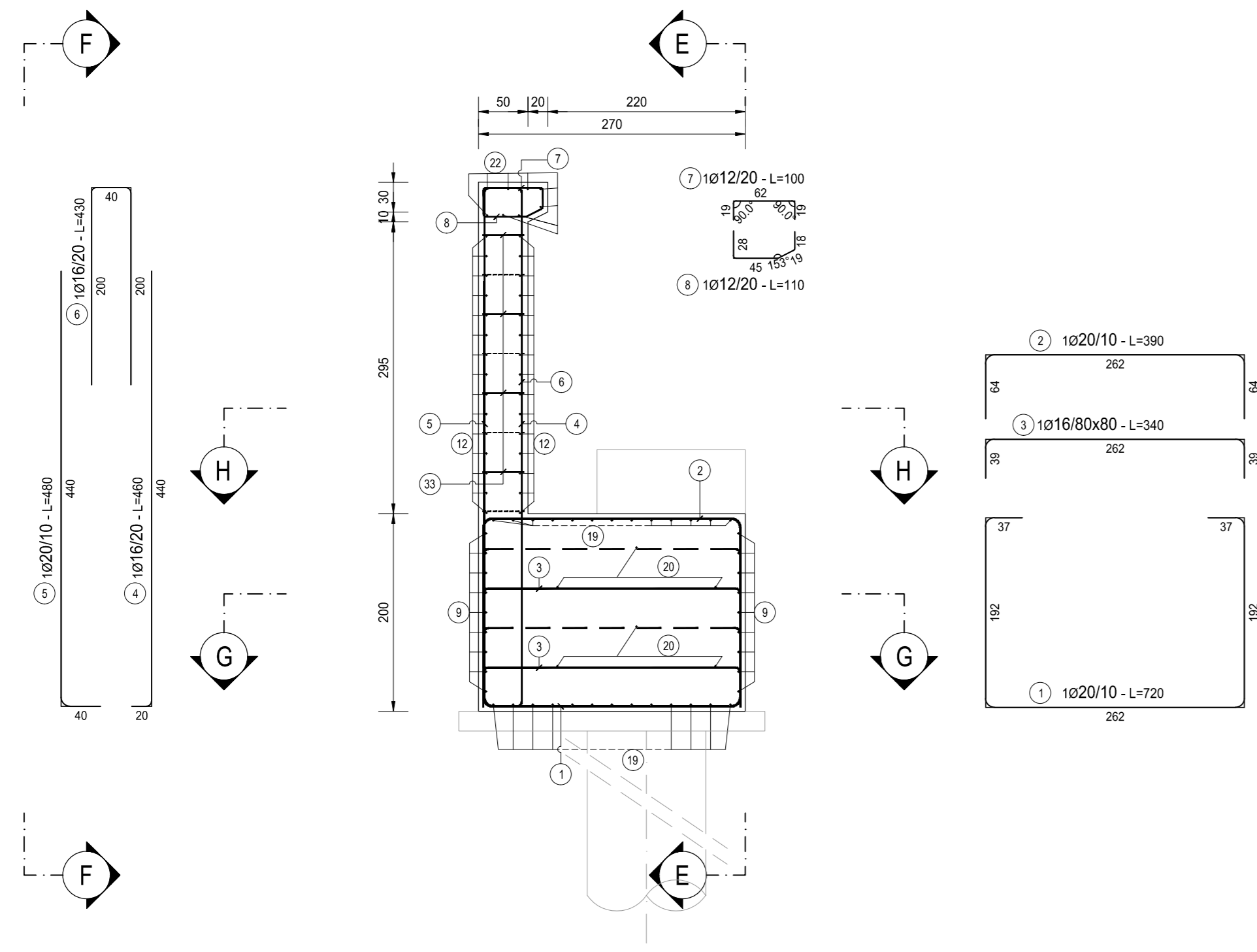

SEZIONE C-C
SCALA 1:50

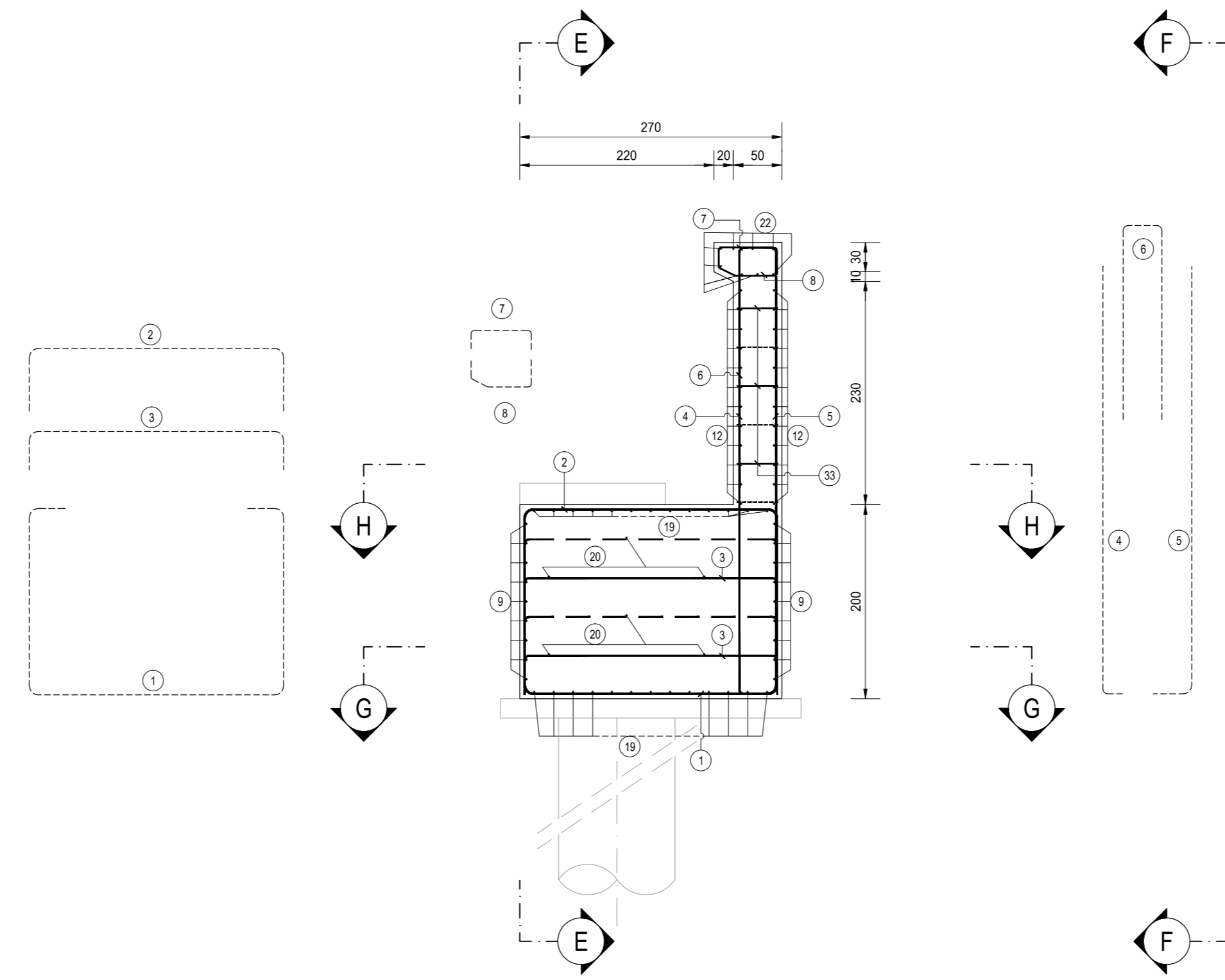

PROSPETTO B-B
SCALA 1:50

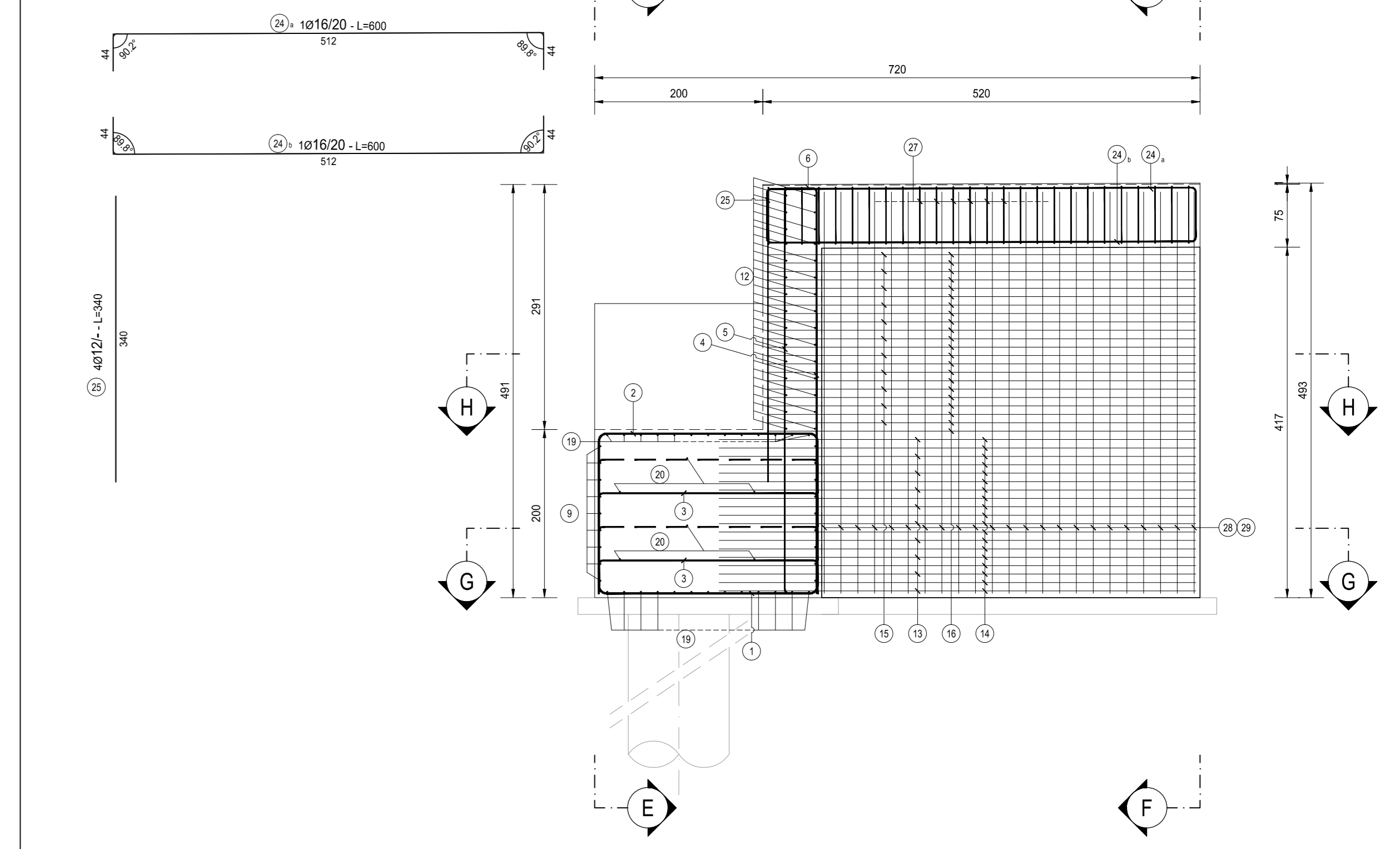

SEZIONE E-E
SCALA 1:50

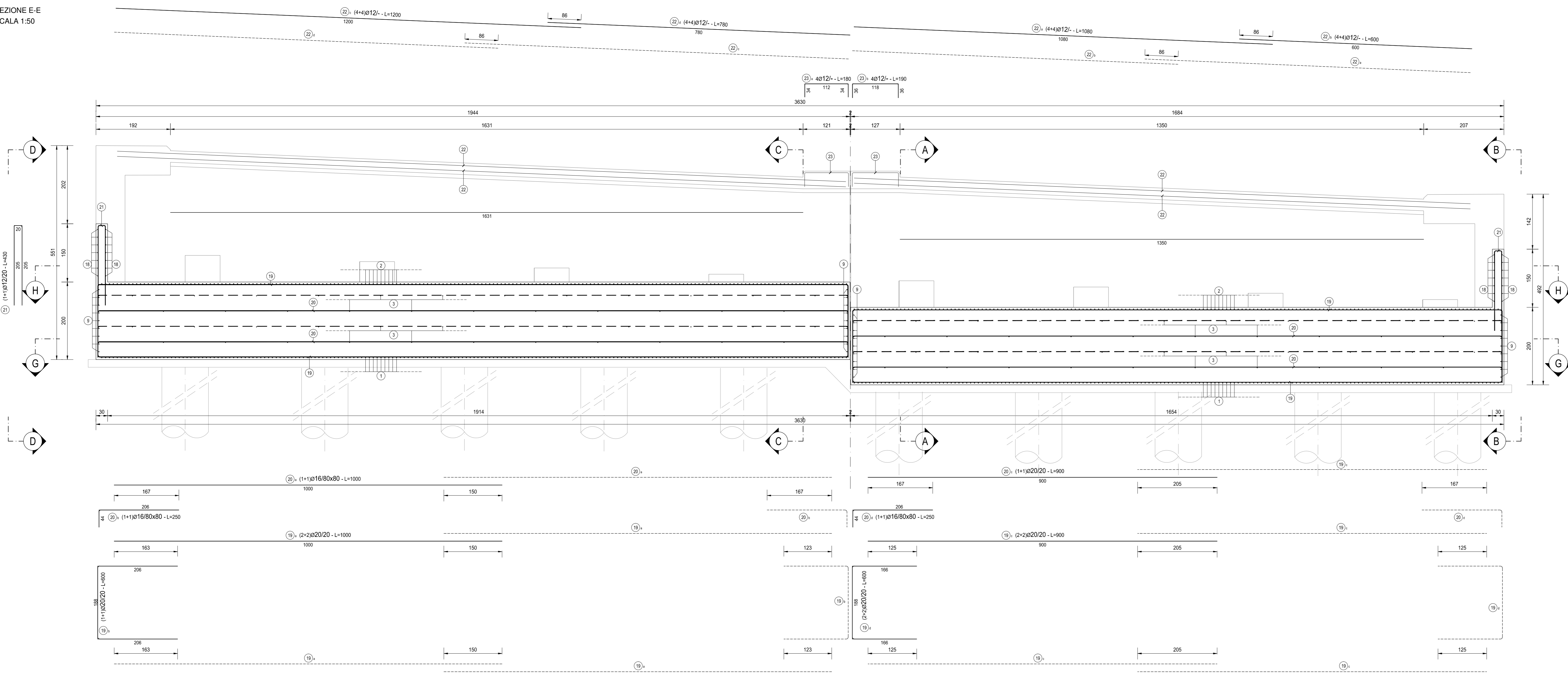

PROSPETTO D-D
SCALA 1:50

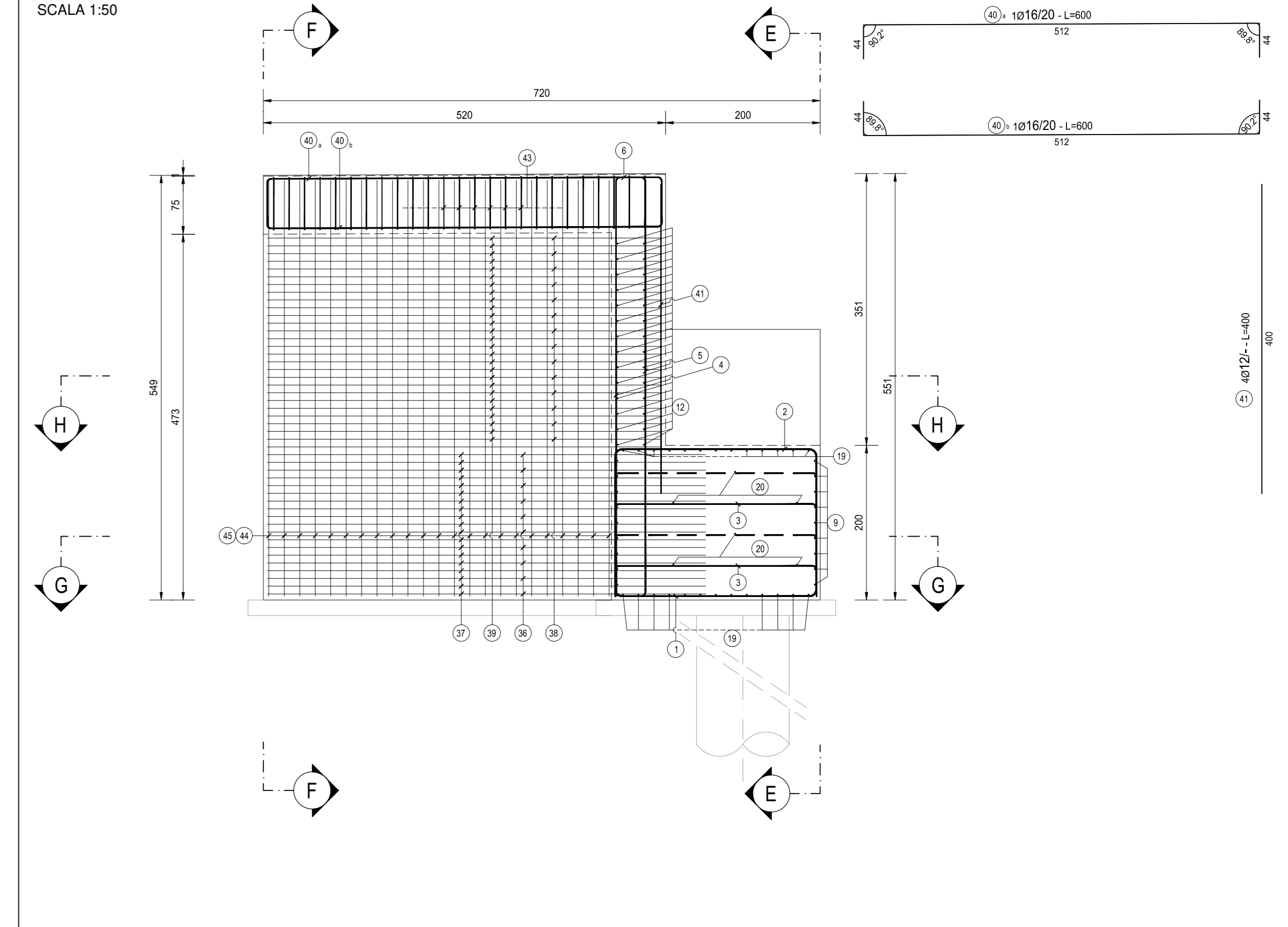

SEZIONE F-F
SCALA 1:50

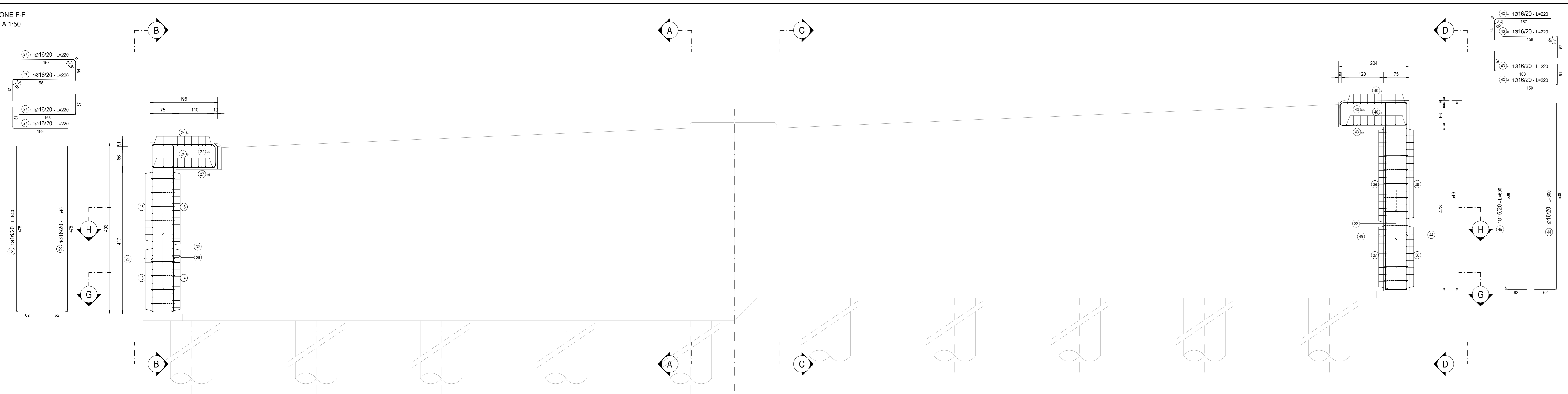

NOTA BENE:
PER LA TABELLA MATERIALI SI RINVIA ALL'ALLEGATO HC34-PO0P01STRDI05
LE POSIZIONI 10, 11, 17, 23, 26, 30, 31, 34, 35, 42, 46, 47 E 48 NON ESISTONO

ANAS S.p.A.
Direzione Progettazione e Realizzazione Lavori

S.S. N. 9 "VIA EMILIA"
VARIANTE DI CASALPUSTERLENGO ED ELIMINAZIONE
PASSAGGIO A LIVELLO SULLA S.P. EX S.S. N.234
PROGETTO ESECUTIVO

STUDIO CORONA ING. RENATO VARI Via S. Maria, 10 - 27019 Casalpusterleno (PV)	NOI. RENATO DEL PRETE ING. RENATO DEL PRETE Via S. Maria, 10 - 27019 Casalpusterleno (PV)	DOT. GIO. DANIO GALLO DOT. GIO. DANIO GALLO Via S. Maria, 10 - 27019 Casalpusterleno (PV)	INTEGRAZIONI PRESTAZIONI ING. VALENO BUELLI Via S. Maria, 10 - 27019 Casalpusterleno (PV)	PROGETTISTA ING. VALENO BUELLI Via S. Maria, 10 - 27019 Casalpusterleno (PV)
SETAC ING. VALENO BUELLI Via S. Maria, 10 - 27019 Casalpusterleno (PV)	COMPTI ING. VALENO BUELLI Via S. Maria, 10 - 27019 Casalpusterleno (PV)	EG ING. VALENO BUELLI Via S. Maria, 10 - 27019 Casalpusterleno (PV)	PROGETTAZIONE STRADALE ING. GASTIANO RAMERI Via S. Maria, 10 - 27019 Casalpusterleno (PV)	PROGETTAZIONE IDRAULICA ING. GASTIANO RAMERI Via S. Maria, 10 - 27019 Casalpusterleno (PV)
UNING PROF. ING. MAURO RAMERI Via S. Maria, 10 - 27019 Casalpusterleno (PV)	SETAC ING. VALENO BUELLI Via S. Maria, 10 - 27019 Casalpusterleno (PV)	ARKE ING. VALENO BUELLI Via S. Maria, 10 - 27019 Casalpusterleno (PV)	PROGETTAZIONE OPERE PARTE MAGGIORE ING. NICOLA LUPAS Via S. Maria, 10 - 27019 Casalpusterleno (PV)	PROGETTAZIONE OPERE PARTE MINORE ING. NICOLA LUPAS Via S. Maria, 10 - 27019 Casalpusterleno (PV)
ECOPLAN ARCH. NICOLA FORNARI Via S. Maria, 10 - 27019 Casalpusterleno (PV)	COMPTI ING. VALENO BUELLI Via S. Maria, 10 - 27019 Casalpusterleno (PV)	ARKE ING. VALENO BUELLI Via S. Maria, 10 - 27019 Casalpusterleno (PV)	GEOTECNICA ING. GASTIANO RAMERI Via S. Maria, 10 - 27019 Casalpusterleno (PV)	PROGETTAZIONE CANTIERISTICA ING. GASTIANO RAMERI Via S. Maria, 10 - 27019 Casalpusterleno (PV)
UNING PROF. ING. MAURO RAMERI Via S. Maria, 10 - 27019 Casalpusterleno (PV)	ECOPLAN ARCH. NICOLA FORNARI Via S. Maria, 10 - 27019 Casalpusterleno (PV)	ARKE ING. VALENO BUELLI Via S. Maria, 10 - 27019 Casalpusterleno (PV)	GEOTECNICA ING. GASTIANO RAMERI Via S. Maria, 10 - 27019 Casalpusterleno (PV)	PROGETTAZIONE CANTIERISTICA ING. GASTIANO RAMERI Via S. Maria, 10 - 27019 Casalpusterleno (PV)
UNING PROF. ING. MAURO RAMERI Via S. Maria, 10 - 27019 Casalpusterleno (PV)	ECOPLAN ARCH. NICOLA FORNARI Via S. Maria, 10 - 27019 Casalpusterleno (PV)	ARKE ING. VALENO BUELLI Via S. Maria, 10 - 27019 Casalpusterleno (PV)	GEOTECNICA ING. GASTIANO RAMERI Via S. Maria, 10 - 27019 Casalpusterleno (PV)	PROGETTAZIONE CANTIERISTICA ING. GASTIANO RAMERI Via S. Maria, 10 - 27019 Casalpusterleno (PV)

HC23
H - PROGETTO STRUTTURALE OPERE PRINCIPALI
PO01 - PONTE SUL BREMBIOLLO ALLA PROG. 1+270
ARMATURA SPALLA A - TAVOLA 02 DI 02

CODICE PROGETTO	NOME FILE	REVISIONE	SCALA
COMI E 1701	HC23-PO0P01STRAR04_B.dwg	B	1:50
PROGETTO	LIV. PROG.	N. PROG.	
COMI E	1701		
CODICE ELAB.	PO01	PO01STRAR04	B
D			
C			
A	EMISSIONE	LUGLIO 2018	ARCH. MAURO SASSO
B	EMISSIONE	DICEMBRE 2017	ARCH. MAURO SASSO
REV.	DESCRIZIONE	DATA	REDAITTO
			VERIFICATO
			APPROVATO