

SEZIONE TRASVERSALE IN CORRISPONDENZA DELLA PILA (META SEZIONE)  
SCALA 1:20

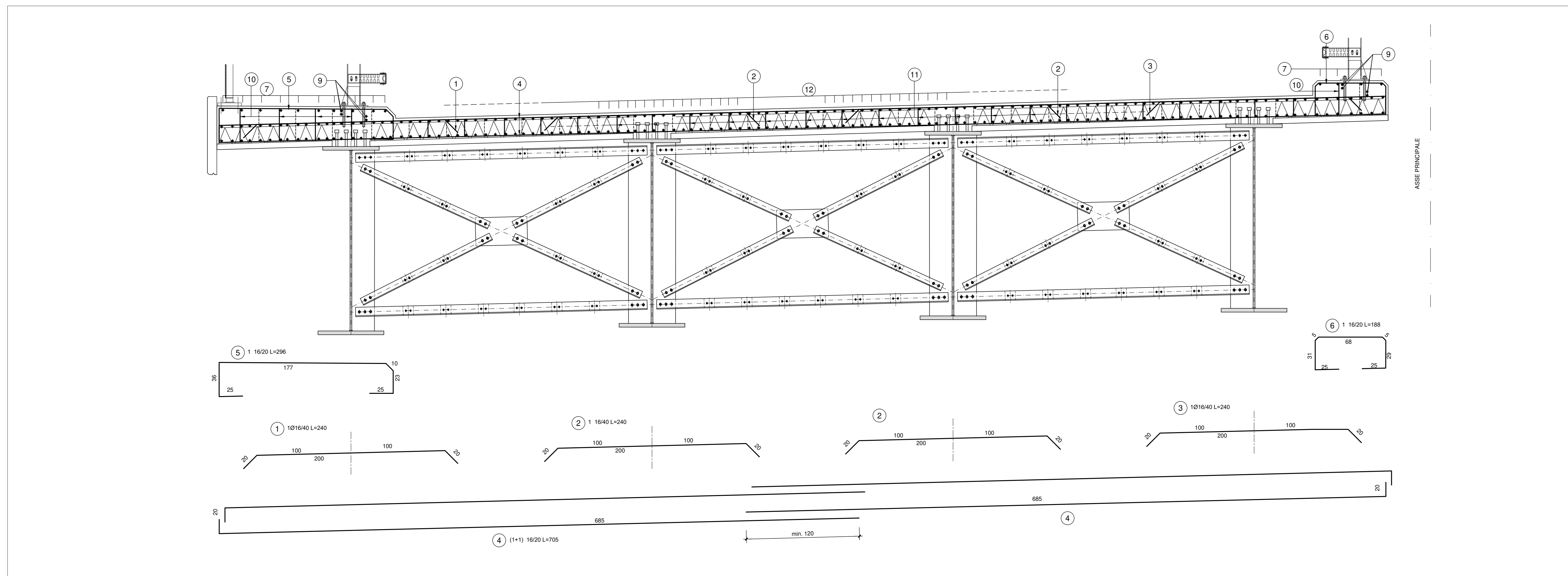

SEZIONE LONGITUDINALE  
SCALA 1:200

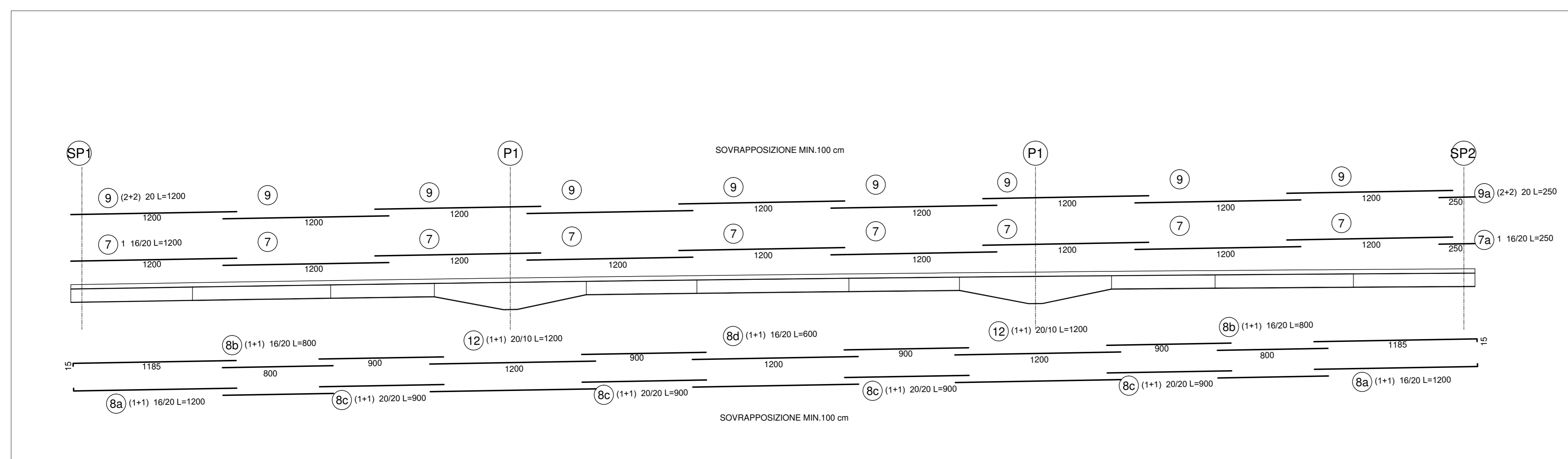

DISTINTA ARMATURA  
SCALA ----

DISTINTA ARMATURE												
SAGOMA	POS.	DIAM. [mm]	N.	A [cm]	B [cm]	B1 [cm]	B2 [cm]	B3 [cm]	C [cm]	L [cm]	L tot. [cm]	P tot [kg]
1	16	488	200	20						240	117120	1848.55
1a	16	44	200	20						240	10560	166.67
2	16	1020	200	20						240	244800	3863.77
3	16	488	200	20						240	117120	1848.55
3a	16	44	200	20						240	10560	166.67
4	16	4072	850	20						705	2870790	4519.24
5	16	504	1185	15						1200	604800	9545.78
5a	16	1018	177	36	10	23			25	296	301328	4755.97
6	16	1018	68		5	31	29	25	188	191384	3020.68	
7	16	252	1200							1200	302400	4772.89
7a	16	28	250							250	7000	110.48
8	16	504	800							900	403200	6363.85
8a	20	1028	300							900	907200	2272.81
8b	16	252	1200							1200	302400	4772.89
9	20	144	1200							1200	172800	4281.51
9a	20	16	250							250	4000	98.65
10	20	1000	1200							1200	1200000	29592.89
10	12	5090	33	madra	15					63	330670	2846.95
11	12	24432	20	15						50	1221600	10845.54
TOTALE											9309702	156566.30
PESI BARRE												
DIAM. [mm]	L. tot. [cm]	P. tot [kg]										
12	1542270	13692.49										
16	5483432	86546.99										
20	2284000	56326.87										

NOTA BENE:

PER LA TABELLA MATERIALI SI RINVIA ALL'ALLEGATO HD36-P00V03STRD105

LE PREDALLE TRALICCIATE E LA SOLETTA SONO STATE PROGETTATE CON RIFERIMENTO A UN VARCO DI ESTREMITA' ALLE SPALLE DI LARGHEZZA PARI A 400CM. LO SBALZO NECESSARIO A RACCORDARE IL DENTE DELLA SPALLA AL REALE VARCO DI GIUNTO DOVRA' ESSERE DETERMINATO IN FUNZIONE DELLE CARATTERISTICHE DEL REALE GIUNTO DI DILATAZIONE FORNITO IN CANTIERE



**S.S. N. 9 "VIA EMILIA"**  
**VARIANTE DI CASALPUSTERLENGO ED ELIMINAZIONE PASSAGGIO A LIVELLO SULLA S.P. EX S.S. N.234**  
**PROGETTO ESECUTIVO**

<b>STUDIO CORONA</b> Ing. Renato Viani Via... Tel. 051/234567	<b>NOI. RENATO DI PROTE.</b> Ing. Renato Di Prota Via... Tel. 051/234567	<b>DOT. GEOL. DANIO CARLO</b> Dot. Dario Carlo... Via... Tel. 051/234567	<b>INTEGRAZIONE PRESTAZIONI</b> Ing. Valerio Baletti (I.T. S.r.l.)	<b>PROGETTISTA</b> Ing. Valerio Baletti (I.T. S.r.l.)
<b>SETAC</b> Prof. Ing. Luigi... Via... Tel. 051/234567	<b>ECOPLAN</b> Arch. Nicola... Via... Tel. 051/234567	<b>ARKE</b> Ing. Giovanni... Via... Tel. 051/234567	<b>PROGETTAZIONE STRADALE</b> Ing. Giancarlo... (G&M S.r.l.)	<b>PROGETTAZIONE IDRAULICA</b> Ing. Fabrizio... (I.T. S.r.l.)
<b>UNING</b> Prof. Ing. Matteo... Via... Tel. 051/234567	<b>ECOPLAN</b> Arch. Nicola... Via... Tel. 051/234567	<b>ARKE</b> Ing. Giovanni... Via... Tel. 051/234567	<b>PROGETTAZIONE OPERE D'ARTE MAGGIORE</b> Ing. Renato... (Studio Corona S.r.l.)	<b>PROGETTAZIONE OPERE D'ARTE MINOR</b> Ing. Nicola... (I.T. S.r.l.)
<b>UNING</b> Prof. Ing. Matteo... Via... Tel. 051/234567	<b>ECOPLAN</b> Arch. Nicola... Via... Tel. 051/234567	<b>ARKE</b> Ing. Giovanni... Via... Tel. 051/234567	<b>COMPUTI</b> Ing. Valerio... (I.T. S.r.l.)	<b>CANTIERISTICA</b> Ing. Giancarlo... (G&M S.r.l.)
<b>UNING</b> Prof. Ing. Matteo... Via... Tel. 051/234567	<b>ECOPLAN</b> Arch. Nicola... Via... Tel. 051/234567	<b>ARKE</b> Ing. Giovanni... Via... Tel. 051/234567	<b>GEOLOGIA</b> Dot. Dario... (Studio Corona S.r.l.)	<b>GEOTECNICA</b> Ing. Giancarlo... (G&M S.r.l.)
<b>UNING</b> Prof. Ing. Matteo... Via... Tel. 051/234567	<b>ECOPLAN</b> Arch. Nicola... Via... Tel. 051/234567	<b>ARKE</b> Ing. Giovanni... Via... Tel. 051/234567	<b>AMBIENTE</b> Dot. Emilio... (I.T. S.r.l.)	<b>SICUREZZA</b> Ing. Giancarlo... (G&M S.r.l.)

**HD12**  
**H - PROGETTO STRUTTURALE OPERE PRINCIPALI**  
**V03 - VIADOTTO DI ATTRAVERSAMENTO DELLA ROTATORIA DELLO SVINCOLO DI RACCORDO ALLA S.S. 9**

<b>CODICE PROGETTO</b> COMI E 1701	<b>NOME FILE</b> HD12-P00V03STRAR01_B.dwg	<b>REVISIONE</b> B	<b>SCALA</b> 1:20 1:200
<b>PRODOTTO</b> COMI E 1701	<b>ELABORATO</b> P00V03STRAR01	<b>REDAZIONE</b> B	<b>VERIFICATO</b> B
<b>PROF. ING.</b> LUIGI MONTERISI	<b>PROF. ING.</b> LUIGI MONTERISI	<b>PROF. ING.</b> LUIGI MONTERISI	<b>PROF. ING.</b> LUIGI MONTERISI
<b>ING. VALERIO</b> BALETTI	<b>ING. VALERIO</b> BALETTI	<b>ING. VALERIO</b> BALETTI	<b>ING. VALERIO</b> BALETTI
<b>REDAZIONE</b>	<b>VERIFICATO</b>	<b>APPROVATO</b>	