

SEZIONE TIPO MURI A "U" 460+60  
SCALA 1:50

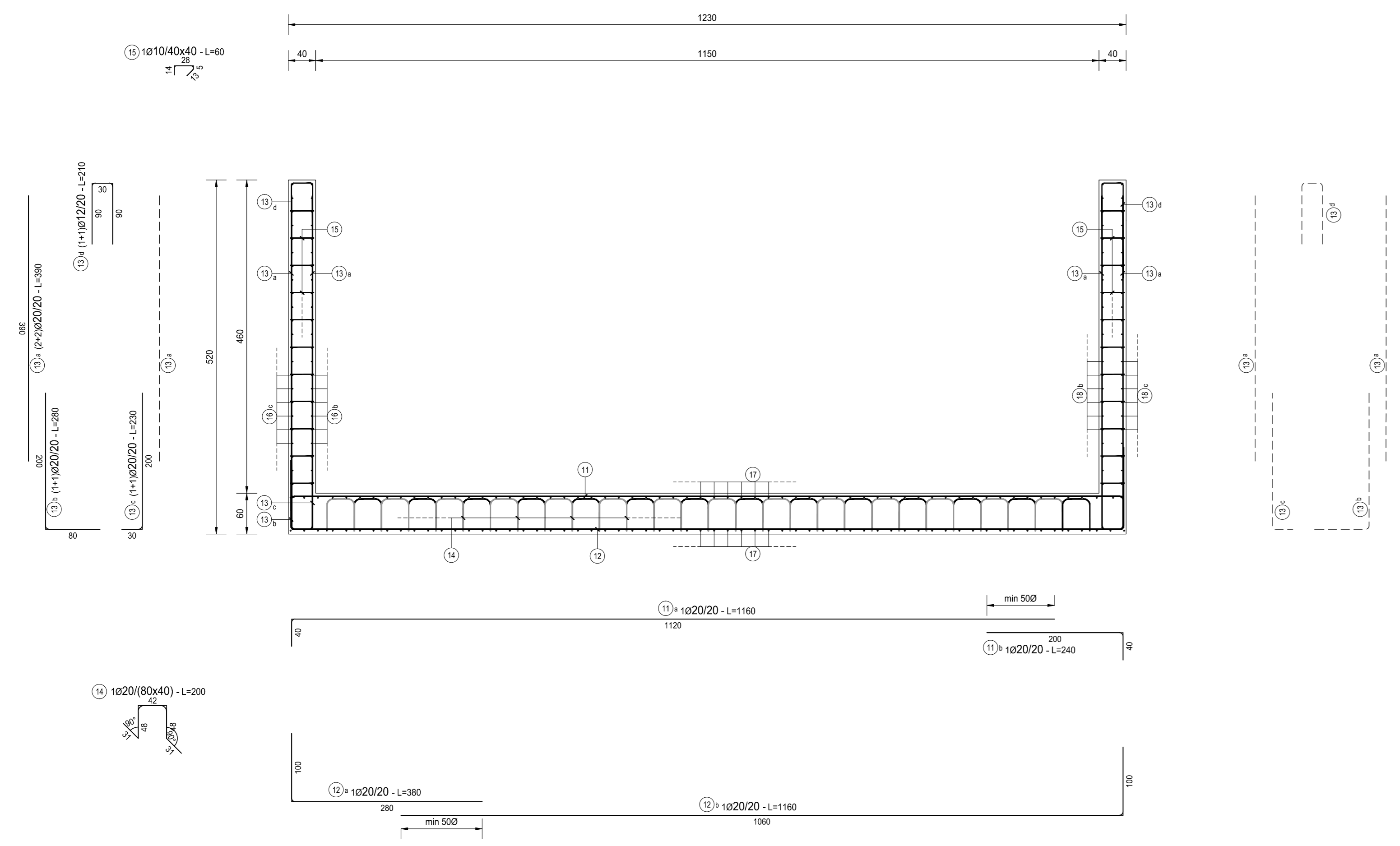

SEZIONE TIPO MURI A "U" 380+60  
SCALA 1:50

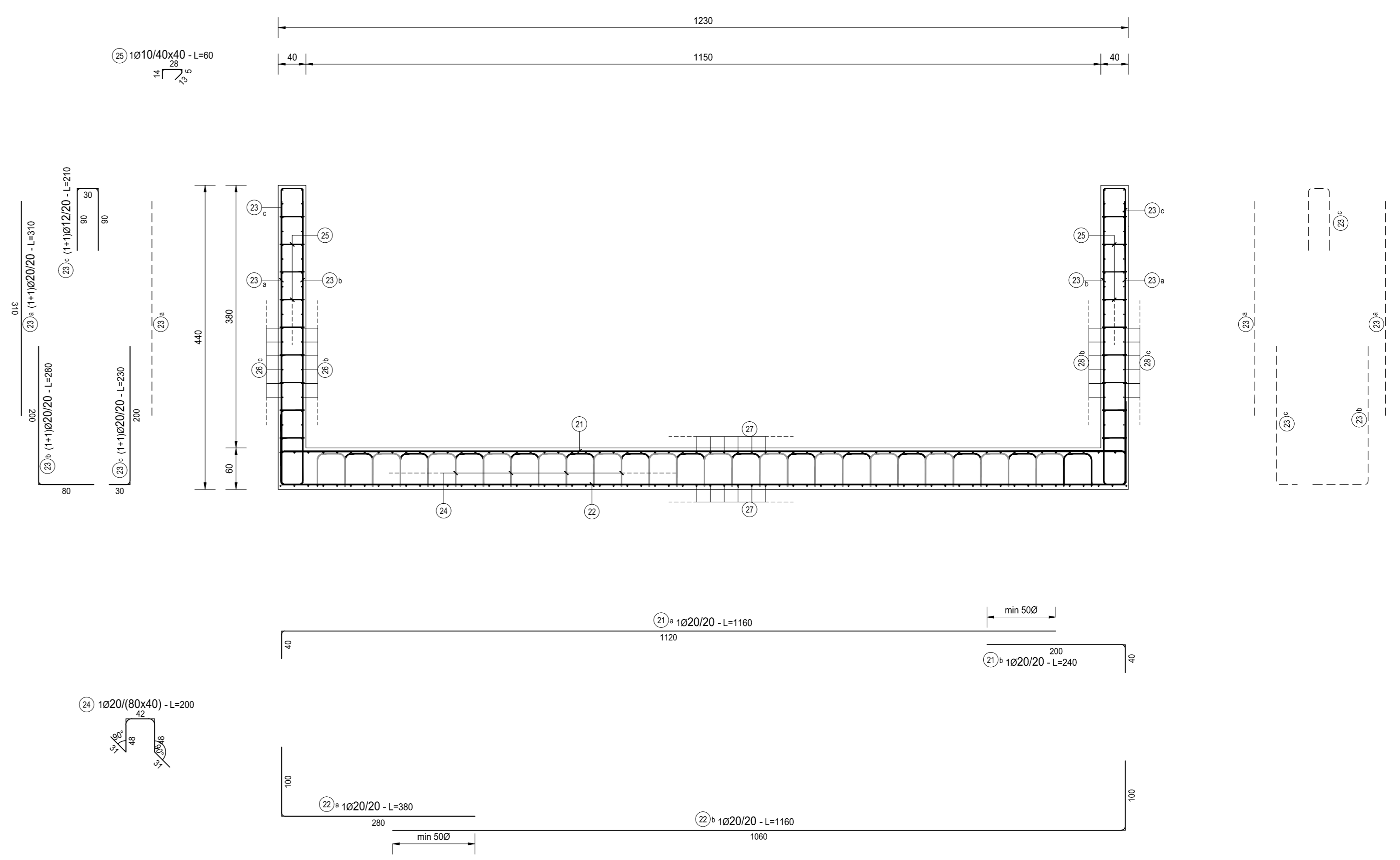

SEZIONE TIPO MURI A "U" 300+60  
SCALA 1:50

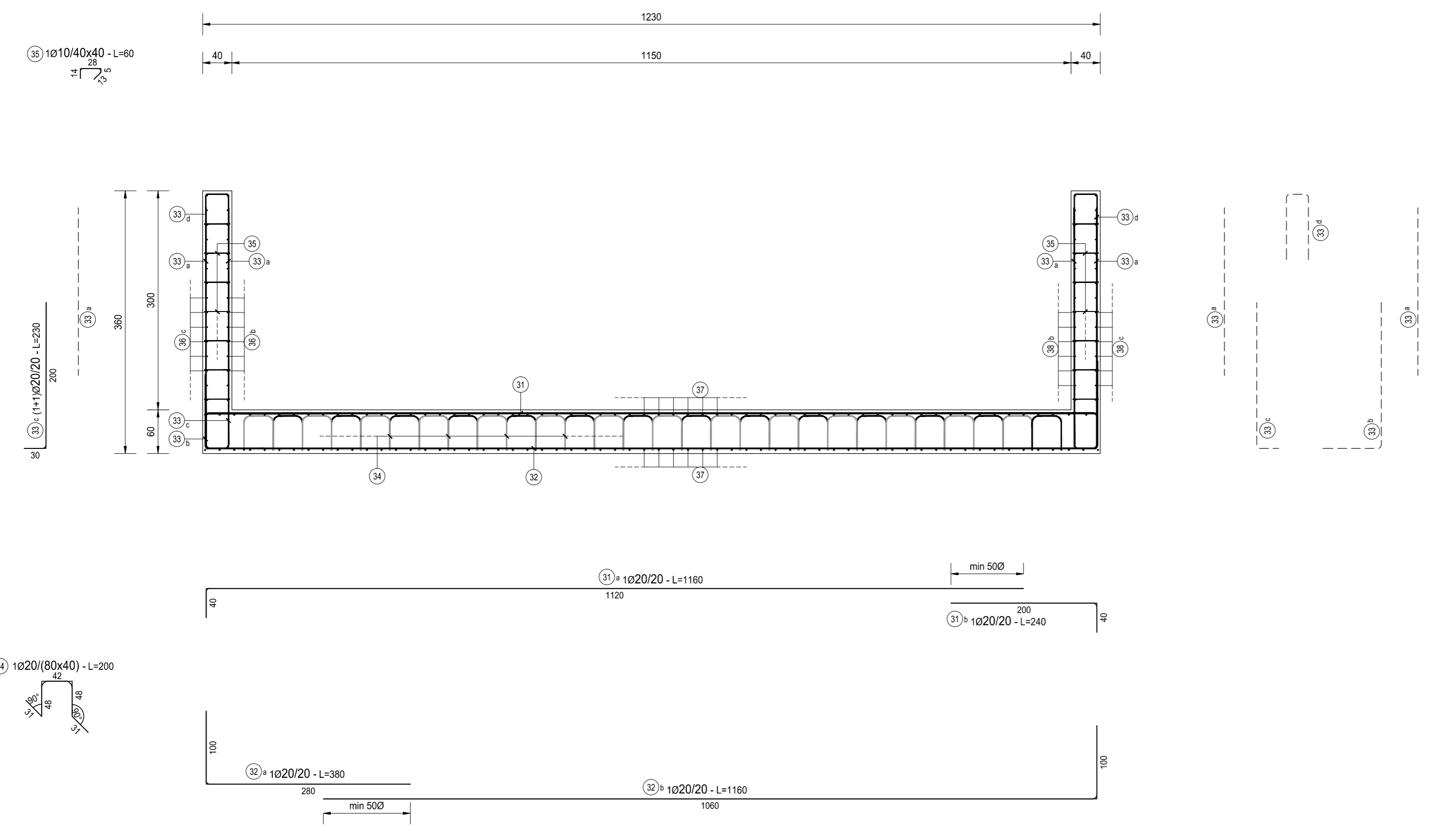

SEZIONE TIPO MURI A "U" 630+100  
SCALA 1:50

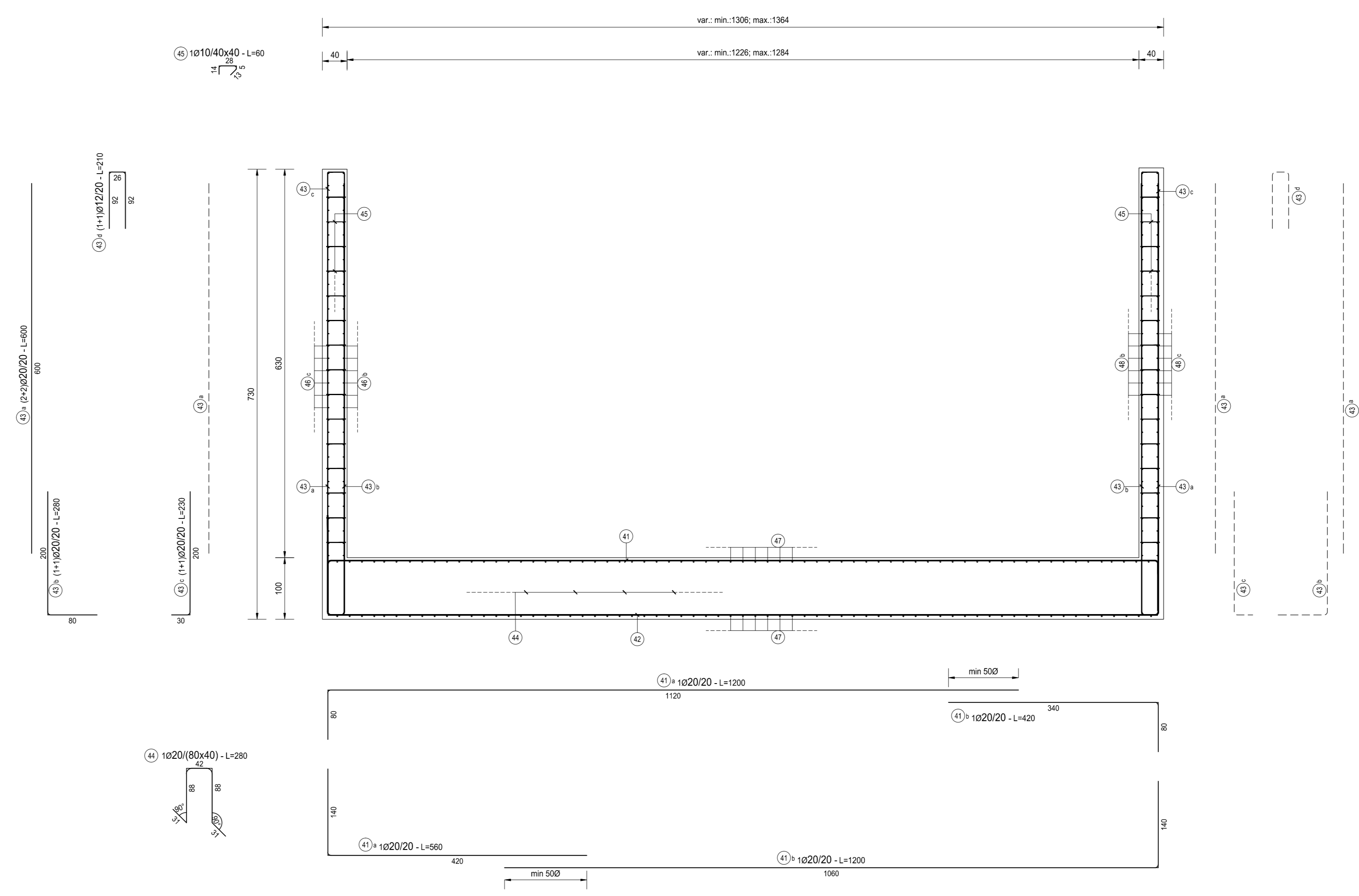

TIPOLOGIA FERRI  
SCALA 1:50

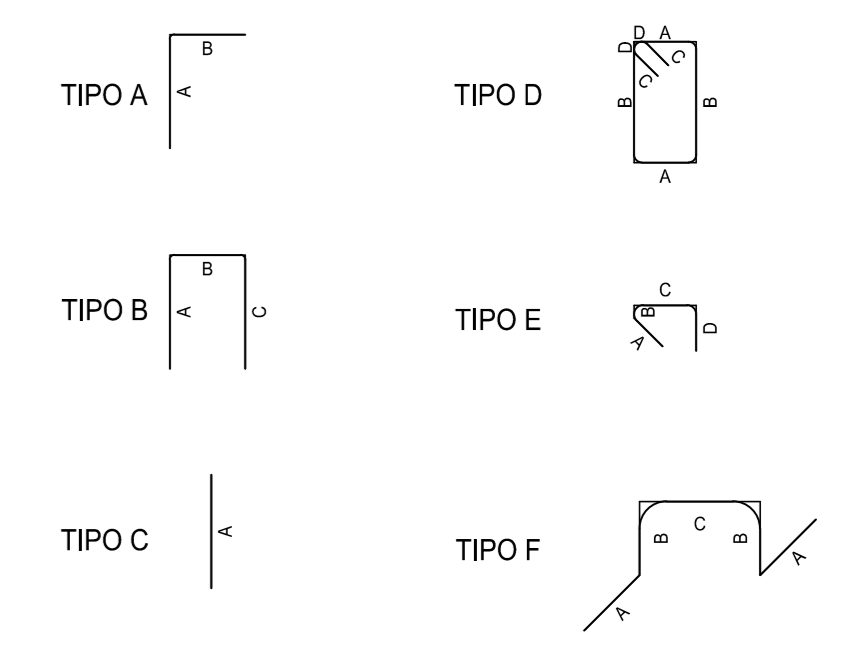

PER LA TABELLA RIASSUNTIVA DEI FERRI SI RINVIA ALL'ALLEGATO HN18-S03ST05STRAR06

PER LA TABELLA MATERIALI SI RINVIA ALL'ALLEGATO HN28-S03ST05STRD06

**ANAS S.p.A.**  
Direzione Progettazione e Realizzazione Lavori

**S.S. N. 9 "VIA EMILIA"**  
VARIANTE DI CASAL PUSTERLENGO ED ELIMINAZIONE  
PASSAGGIO A LIVELLO SULLA S.P. EX S.S. N.234  
PROGETTO ESECUTIVO

<b>STUDIO CORONA</b> ING. RENATO DEL PRETE Via... Tel. 0432/200000	<b>DOT. GEOL. DANIELO GALLO</b> ING. RENATO DEL PRETE Via... Tel. 0432/200000	<b>INGEGNERIA INTEGRATA</b> ING. RENATO DEL PRETE Via... Tel. 0432/200000	<b>PROGETTISTA</b> ING. VALERIO BAIETTI Via... Tel. 0432/200000
<b>SETAC</b> ING. VALERIO BAIETTI Via... Tel. 0432/200000	<b>EE</b> ING. DANIELO GALLO Via... Tel. 0432/200000	<b>COMPITI</b> ING. VALERIO BAIETTI Via... Tel. 0432/200000	<b>CANTIERISTICA</b> ING. GASTIANO RANIERI Via... Tel. 0432/200000
<b>UNING</b> ING. VALERIO BAIETTI Via... Tel. 0432/200000	<b>ECOPLAN</b> ING. DANIELO GALLO Via... Tel. 0432/200000	<b>ARKE</b> ING. DANIELO GALLO Via... Tel. 0432/200000	<b>GEOLOGIA</b> ING. DANIELO GALLO Via... Tel. 0432/200000
<b>AMBIENTE</b> ING. DANIELO GALLO Via... Tel. 0432/200000	<b>SICUREZZA</b> ING. DANIELO GALLO Via... Tel. 0432/200000	<b>PROGETTISTA</b> ING. DANIELO GALLO Via... Tel. 0432/200000	<b>GEOLOGO</b> ING. DANIELO GALLO Via... Tel. 0432/200000
<b>IL RESPONSABILE DELLA INTEGRAZIONE DELLE PRESTAZIONI</b> ING. DANIELO GALLO Via... Tel. 0432/200000	<b>IL RESPONSABILE DELLA INTEGRAZIONE DELLE PRESTAZIONI</b> ING. DANIELO GALLO Via... Tel. 0432/200000	<b>IL RESPONSABILE DELLA INTEGRAZIONE DELLE PRESTAZIONI</b> ING. DANIELO GALLO Via... Tel. 0432/200000	<b>IL RESPONSABILE DELLA INTEGRAZIONE DELLE PRESTAZIONI</b> ING. DANIELO GALLO Via... Tel. 0432/200000

**HN17**  
**H - PROGETTO STRUTTURALE**  
ST05 - SOTTOPASSO SVINCOLO CASAL PUSTERLENGO SUD  
ARMATURA MURI A "U" - TAVOLA 03 DI 04

PROGETTO	LM. PROG.	N. PROG.	NOME FILE	REVISIONE	SCALA:
COMI	E	1701	HN17-S03ST05STRAR05_B.dwg	B	1:50
REV.	DESCRIZIONE	DATA	REDAITTO	VERIFICATO	APPROVATO
A	EMMISSIONE A SEGUITO ISTRUTTORIA	GIUGNO 2016	ING. BERNARDINO FIMANI	PROF. ING. LUIGI MONTERRI	ING. VALERIO BAIETTI
B	EMMISSIONE	DICEMBRE 2017	ING. BERNARDINO FAGANI	PROF. ING. LUIGI MONTERRI	ING. VALERIO BAIETTI