

SEZIONE G-G
SCALA 1:50

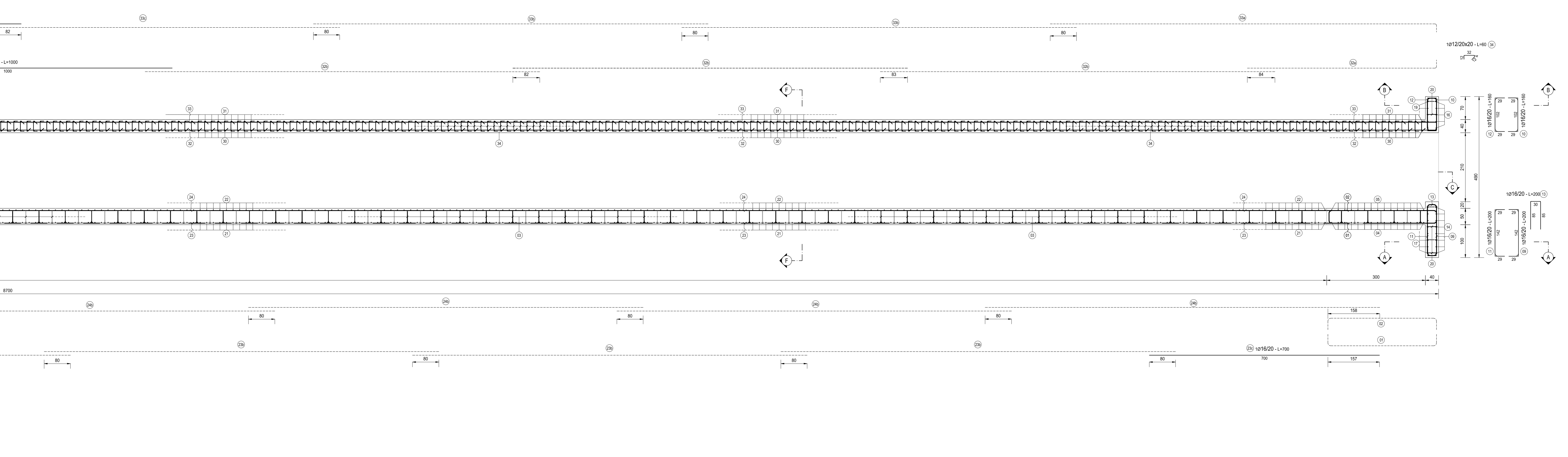

SEZIONE C-C
SCALA 1:50

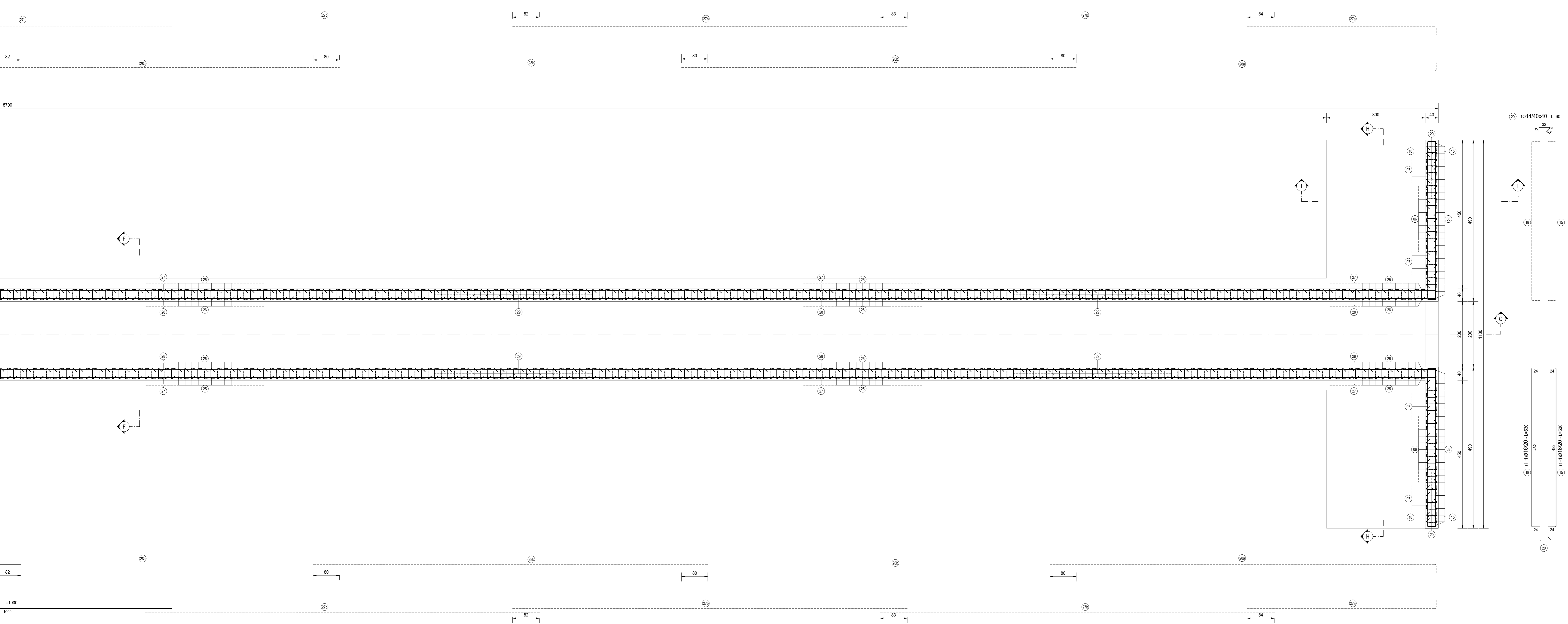

NOTA BENE:
PER LA TABELLA MATERIALI SI RINVIA ALL'ALLEGATO LA17-T00TM00STRSCO1

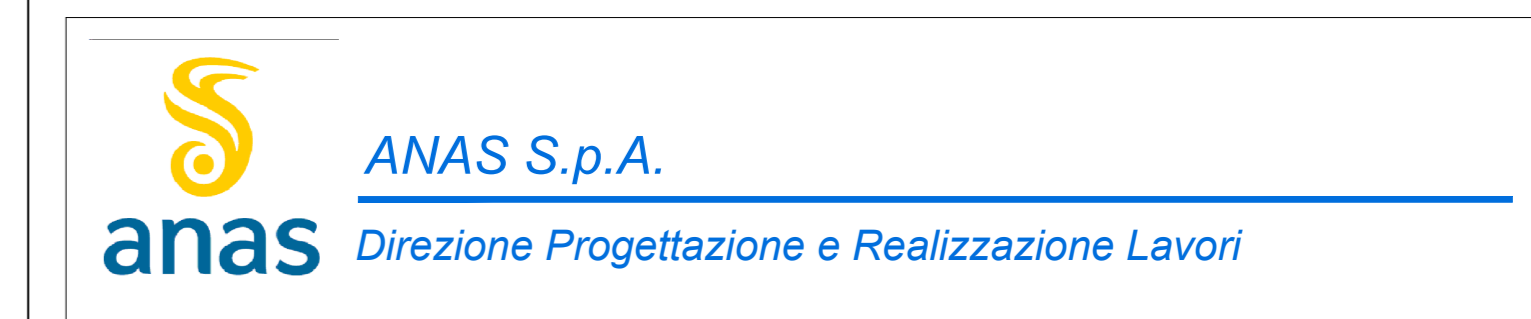

S.S. N. 9 "VIA EMILIA"
VARIANTE DI CASALPUSTERLENGO ED ELIMINAZIONE
PASSAGGIO A LIVELLO SULLA S.P. EX S.S. N.234
PROGETTO ESECUTIVO

STUDIO CORONA ING. RENATO DEL PRETE Via... Tel. 051/234567	DOT. GEOL. DANIELO GALLO Dot. Geol. Danilo Gallo Via... Tel. 051/234567	INTEGRAZIONE PRESTAZIONI ING. RENATO DEL PRETE Via... Tel. 051/234567	PROGETTISTA ING. VALERIO BAIETTI Via... Tel. 051/234567
SETAC ING. VALERIO BAIETTI Via... Tel. 051/234567	EE ING. GIUSEPPE CRISA Via... Tel. 051/234567	PROGETTAZIONE STRADALE ING. GIUSEPPE CRISA Via... Tel. 051/234567	PROGETTAZIONE IDRAULICA ING. GIUSEPPE CRISA Via... Tel. 051/234567
UNING ING. VALERIO BAIETTI Via... Tel. 051/234567	ECOPLAN ING. GIUSEPPE CRISA Via... Tel. 051/234567	PROGETTAZIONE OPERE D'ARTE MAZZONE ING. NICOLA LIGAS Via... Tel. 051/234567	PROGETTAZIONE OPERE D'ARTE MINORI ING. NICOLA LIGAS Via... Tel. 051/234567
GA&M ING. VALERIO BAIETTI Via... Tel. 051/234567	ARKE ING. GIUSEPPE CRISA Via... Tel. 051/234567	COMPITI ING. VALERIO BAIETTI Via... Tel. 051/234567	CANTIERISTICA ING. GIUSEPPE CRISA Via... Tel. 051/234567
VISTO: IL RESPONSABILE DEL PROCEDIMENTO	IL RESPONSABILE DELLA INTEGRAZIONE DELLE PRESTAZIONI SPECIALISTICHE	PROGETTISTA	GEOLOGO
ING. FABRIZIO CARDONE	ING. RENATO DEL PRETE	ING. VALERIO BAIETTI	DOT. DANIELO GALLO

L095		L - PROGETTO STRUTTURALE	
		TOBINATURE IDRAULICHE	
		TM10 - TOBININO 200 X 230 ALLA PROGR. KM 3+417,13	
		ARMATURA TAVOLA 02 DI 03	
CODICE PROGETTO	NOME FILE	REVISIONE	SCALA:
L095-P00TM10STRAR02_B.dwg	L095-P00TM10STRAR02_B.dwg	B	1:50
PROGETTO	ELAB.	VERIFICATO	APPROVATO
COMI	E	1701	01
ING. GIUSEPPE CRISA	ING. GIUSEPPE CRISA	ING. GIUSEPPE CRISA	ING. VALERIO BAIETTI
EMMISSIONE	REDAZIONE	VERIFICATO	APPROVATO
REV.	DESCRIZIONE	DATA	REDAZIONE