

SEZIONE A-A  
SCALA 1:50

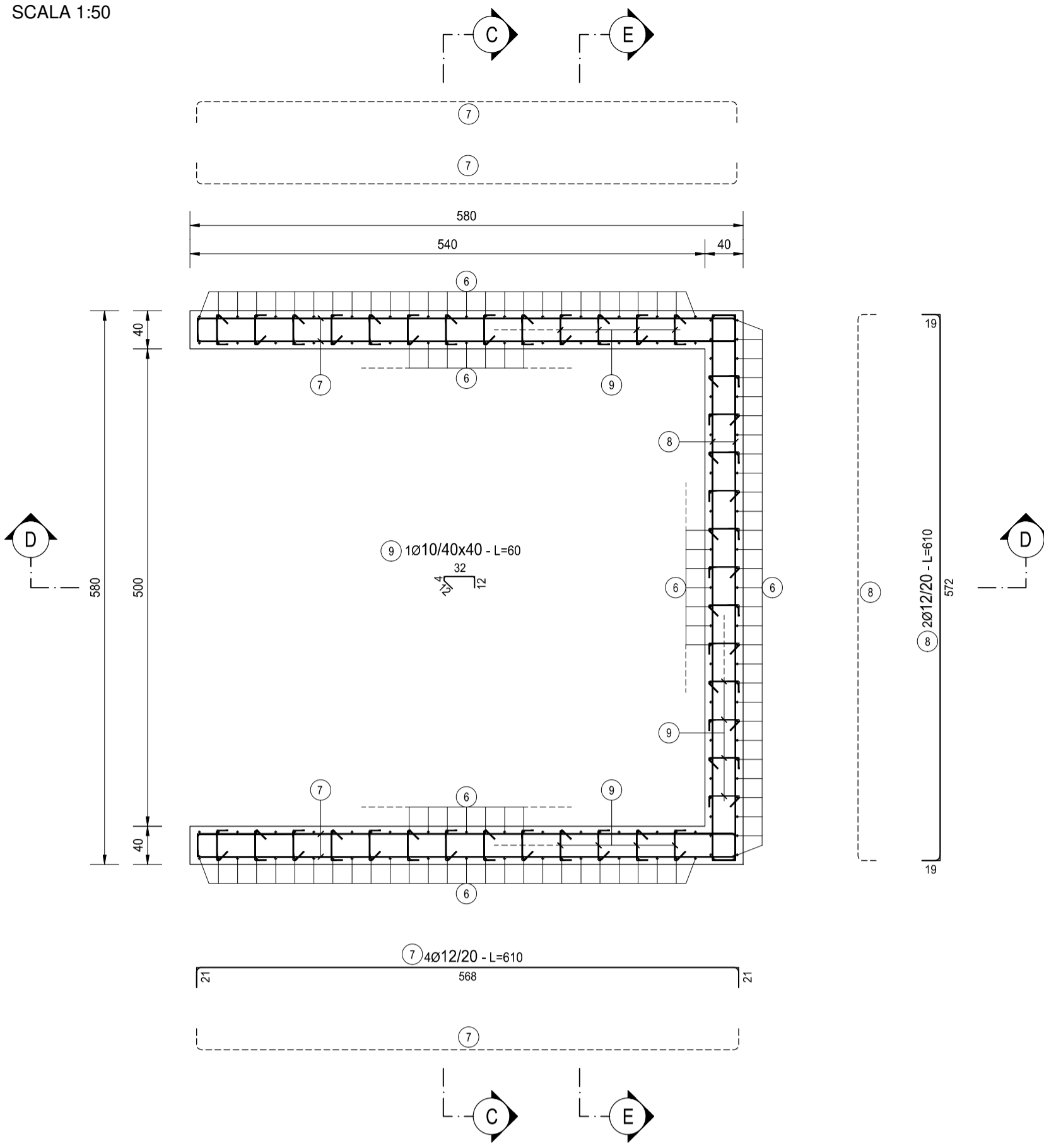

SEZIONE B-B  
SCALA 1:50

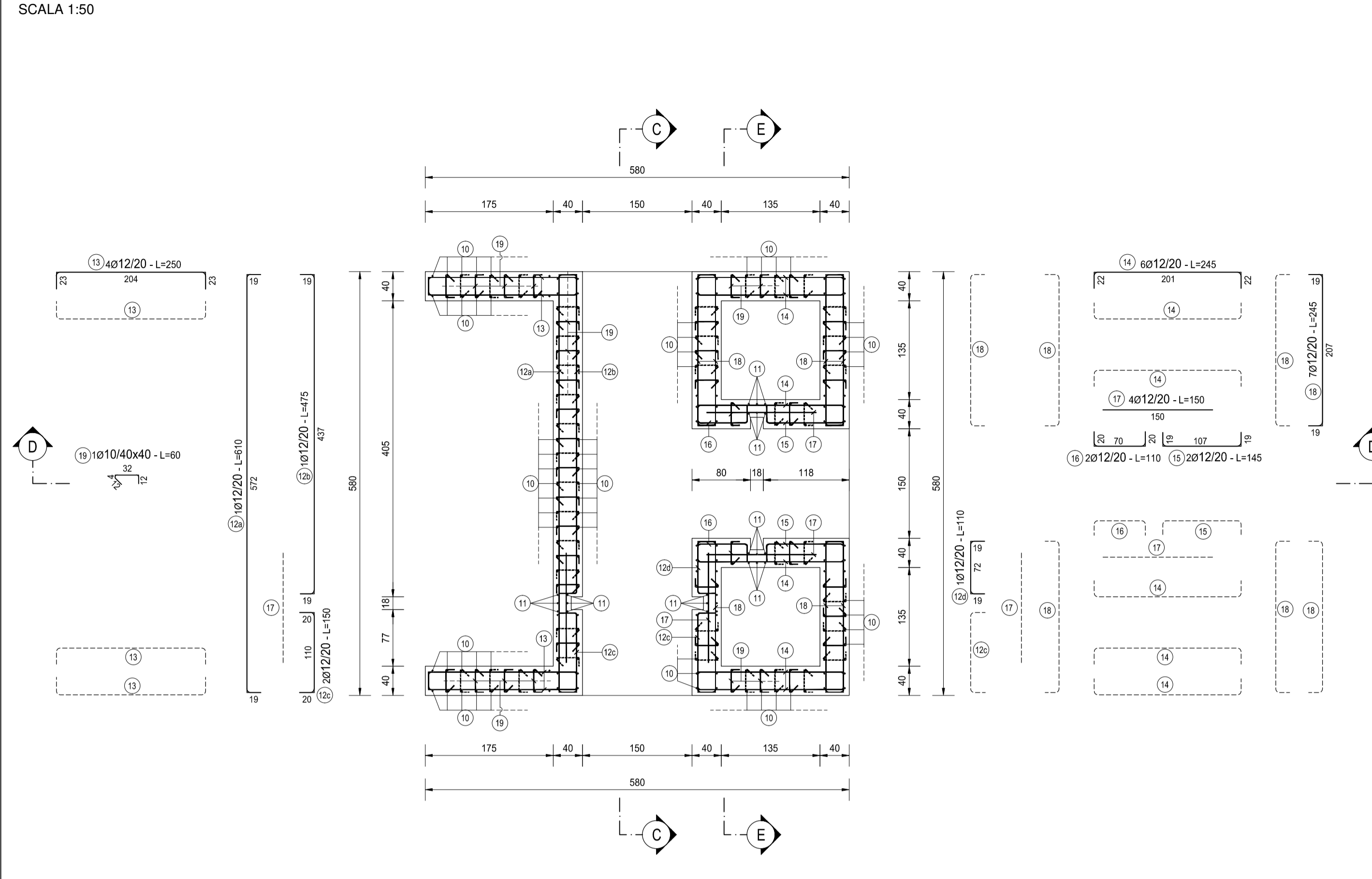

SEZIONE C-C  
SCALA 1:50

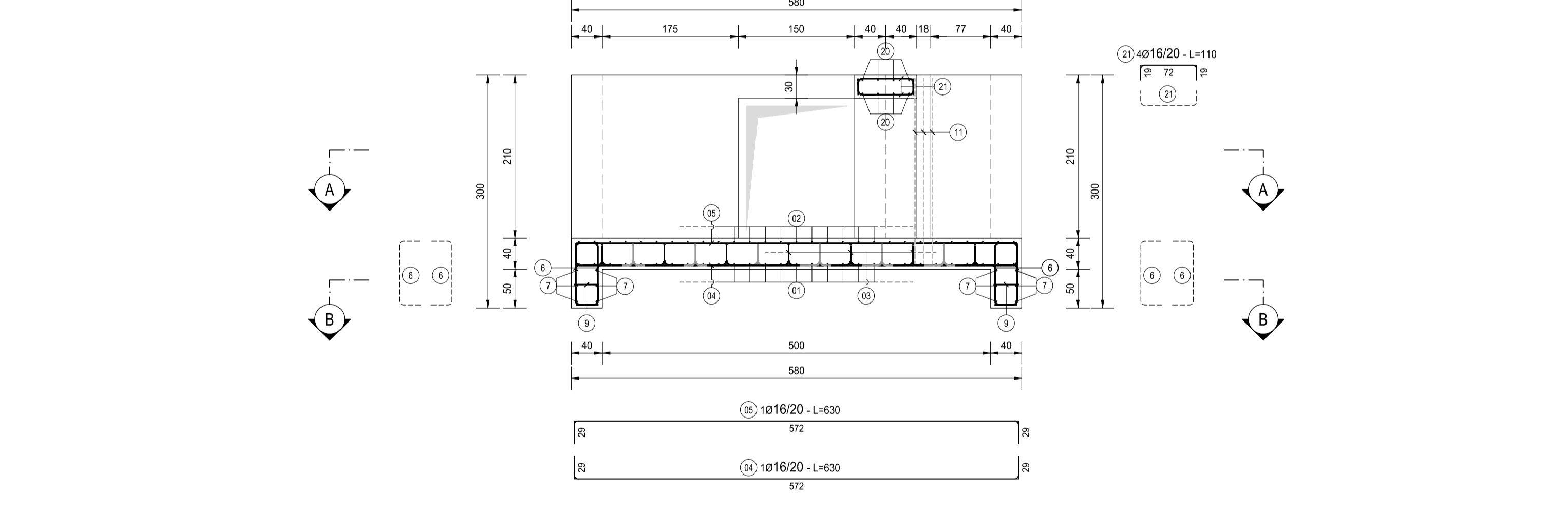

SEZIONE E-E  
SCALA 1:50

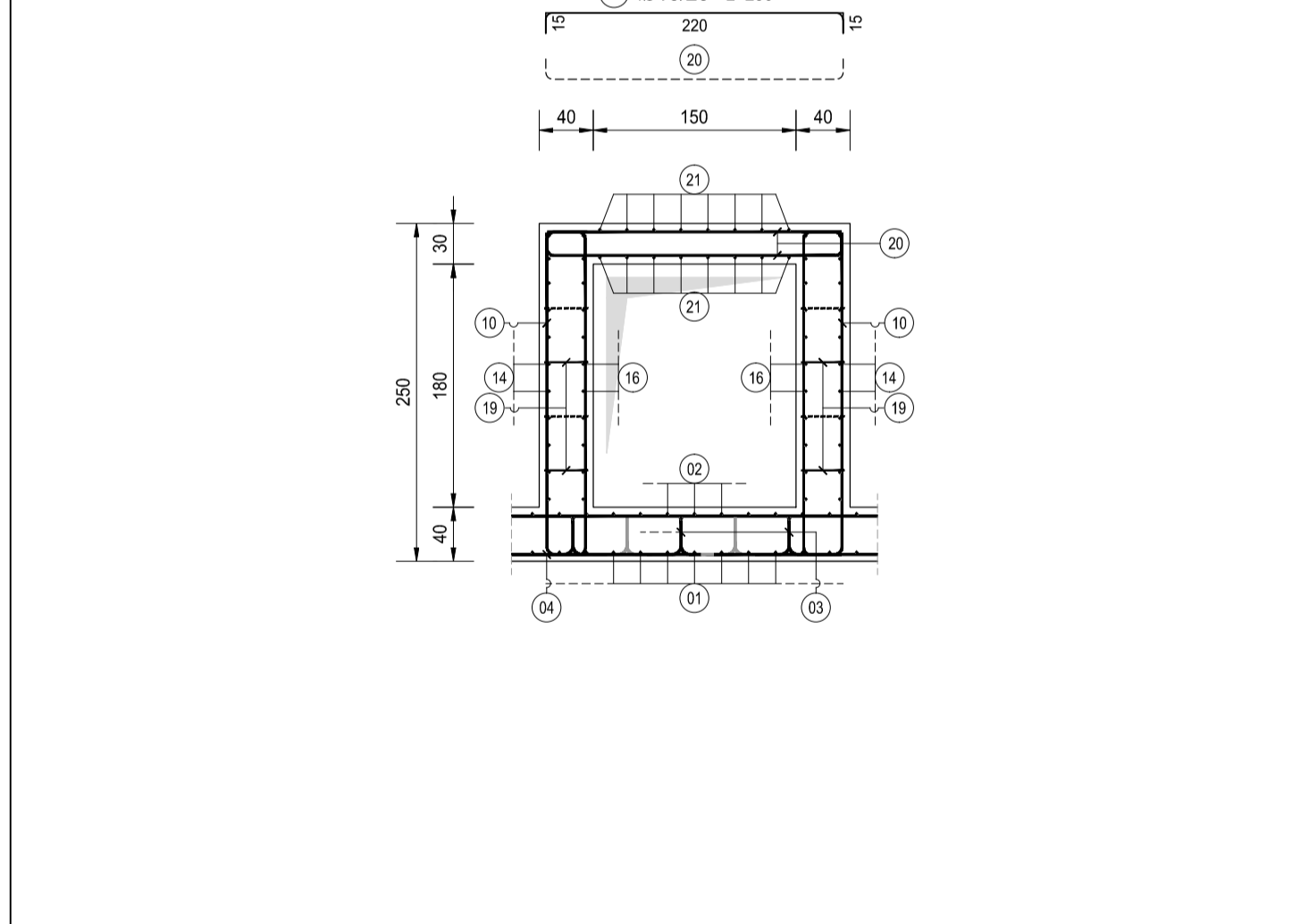

SEZIONE D-D  
SCALA 1:50

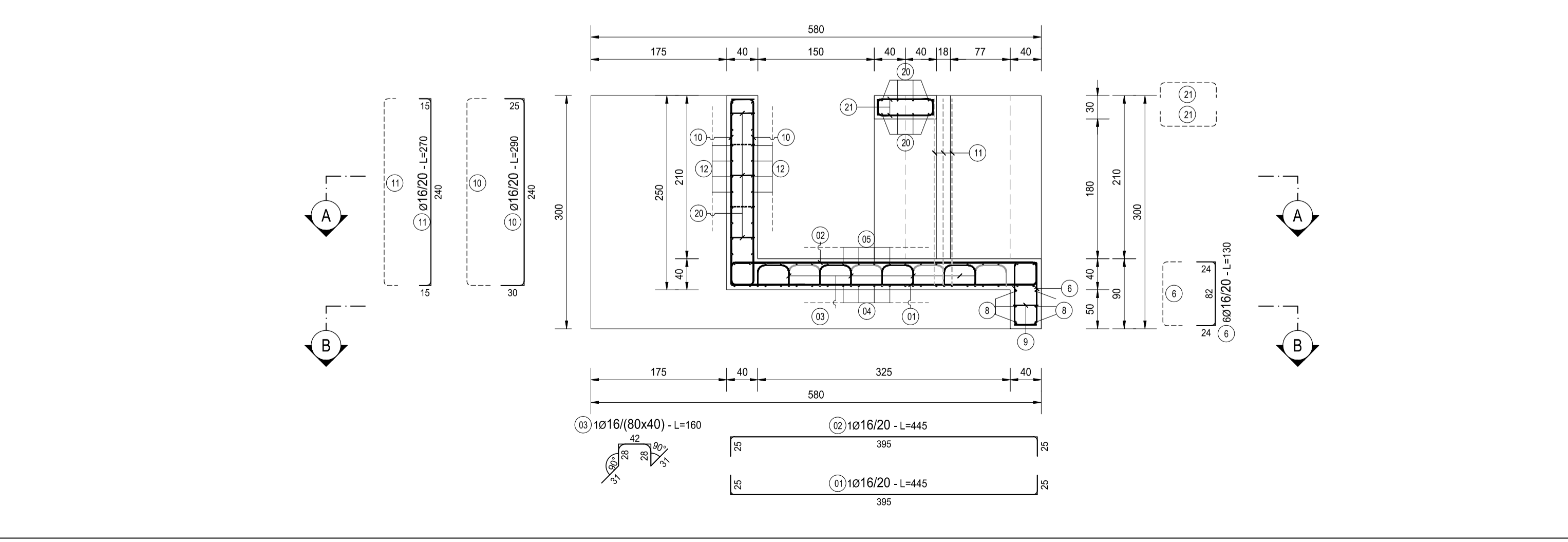

TIPOLOGIA FERRI  
SCALA 1:50

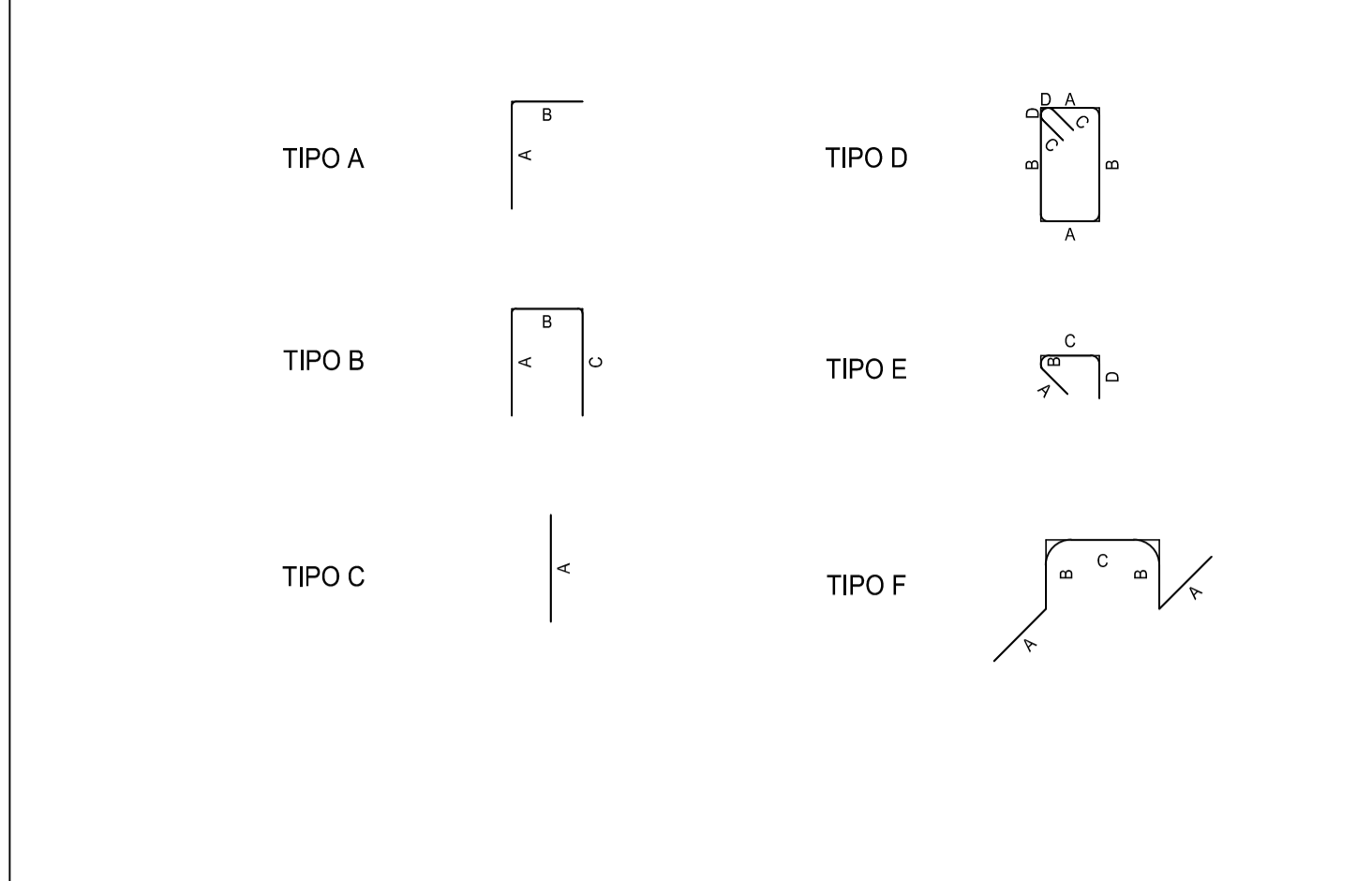

NOTA BENE:

PER LA TABELLA MATERIALI SI RINVIA ALL'ALLEGATO LA17-T00TMO0STRSC01  
LA PRESENTE TABELLA FERRI NON TIENE CONTO DEL PESO DELLA RETE ELETTROSALDATA DEI RIALZI IN CORRISPONDENZA DELLA PARATOIA

**ANAS S.p.A.**  
Direzione Progettazione e Realizzazione Lavori

**S.S. N. 9 "VIA EMILIA"**  
**VARIANTE DI CASALPUSTERLENGO ED ELIMINAZIONE**  
**PASSAGGIO A LIVELLO SULLA S.P. EX S.S. N.234**

**PROGETTO ESECUTIVO**

STUDIO CORONA	ING. RENATO DEL PRETE	DOCT. GEOL. DANILO GALLO	INTEGRAZIONE PRESTAZIONI	PROGETTISTA
Ing. Renato Vaira Centro del Esp. 4 Torino e provincia (10123)	Ing. Renato Del Prete Centro del Esp. 4 Torino e provincia (10123)	Dott. Geol. Danilo Gallo Centro del Esp. 4 Torino e provincia (10123)	Ing. Renato Del Prete	Ing. Valerio Bajetti (I.T. S.r.l.)
ING. VALERIO BAJETTI Centro del Esp. 4 Torino e provincia (10123)	SETAC S.r.l. Centro del Esp. 4 Torino e provincia (10123)	EG Edici Engineering & Graphics S.r.l.	PROGETTAZIONE STRADALE IDRAULICA Ing. Gaetano Ranieri (Ga&M S.r.l.)	PROGETTAZIONE IDRAULICA Ing. Valerio Bajetti (I.T. S.r.l.)
ING. GAETANO RANIERI Centro del Esp. 4 Torino e provincia (10123)	Prof. Ing. Luigi Montersì Centro del Esp. 4 Torino e provincia (10123)	Ing. Gabriele Inocchi Centro del Esp. 4 Torino e provincia (10123)	PROGETTAZIONE OPERE D'ARTE MAGGIORI Ing. Renato Vaira (Studio Corona S.r.l.)	PROGETTAZIONE OPERE D'ARTE MINORI Ing. Nicola Ligas (I.T. S.r.l.)
CONSORZIO BONIFICA G.A.M.	ECOPLAN	ARKE' INGEGNERIA S.r.l.	COMPUTI Ing. Valerio Bajetti (I.T. S.r.l.)	CANTIERISTICA Ing. Gaetano Ranieri (Ga&M S.r.l.)
Prof. Ing. Matteo Ranieri Centro del Esp. 4 Torino e provincia (10123)	Arch. Nicoletta Fratini Centro del Esp. 4 Torino e provincia (10123)	Ing. Gioacchino Angarano Centro del Esp. 4 Torino e provincia (10123)	GEOLOGIA Dott. Danilo Gallo	GEOTECNICA Ing. Gianfranco Sodero (Studio Corona S.r.l.)
VISTO IL RESPONSABILE DEL PROCEDIMENTO	IL RESPONSABILE DELLA INTEGRAZIONE DELLE PRESTAZIONI SPECIALISTICHE	PROGETTISTA	AMBIENTE Dott. Ermio Macchi (ECOPLAN S.r.l.)	SICUREZZA Ing. Gaetano Ranieri (Ga&M S.r.l.)
Dott. Ing. Fabrizio CARDONE	Ing. Renato DEL PRETE	Ing. Valerio BAJETTI	ING. GAETANO RANIERI	ING. GAETANO RANIERI

**L982**  
**L - PROGETTO STRUTTURALE**  
**TOBINATURE IDRAULICHE**  
OM19 - MANUFATTO DI PARTIZIONE ALLA PR. 4+892  
ARMATURA DELL'OPERA

CODICE PROGETTO	NOME FILE	REVISIONE	SCALA:
PROGETTO LIV. PROG. N. PROG. <b>COMI E 1701</b>	L982-T00OM19STRAR01_B.dwg	B	1:50
CODICE ELAB. <b>T00OM19STRAR01</b>			
D			
C			
B	EMISSIONE A SEGUITO PARERE CONSORZIO BONIFICA MUZZA	GIUGNO 2018	ING. GIUSEPPE CRISA' / PROF. ING. LUIGI MONTERISI / ING. VALERIO BAJETTI
A	EMISSIONE		ING. GIUSEPPE CRISA' / PROF. ING. LUIGI MONTERISI / ING. VALERIO BAJETTI
REV.	DESCRIZIONE	DATA	REDATTO / VERIFICATO / APPROVATO