FASE 1
SCALA 1:200

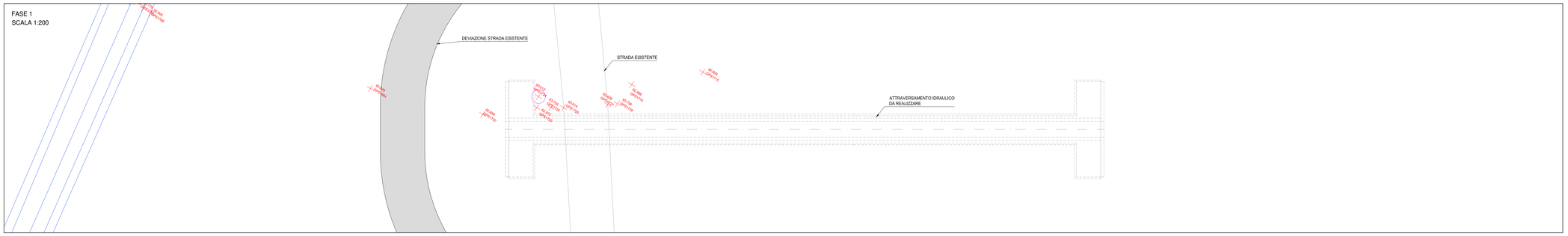

FASE 2
SCALA 1:200

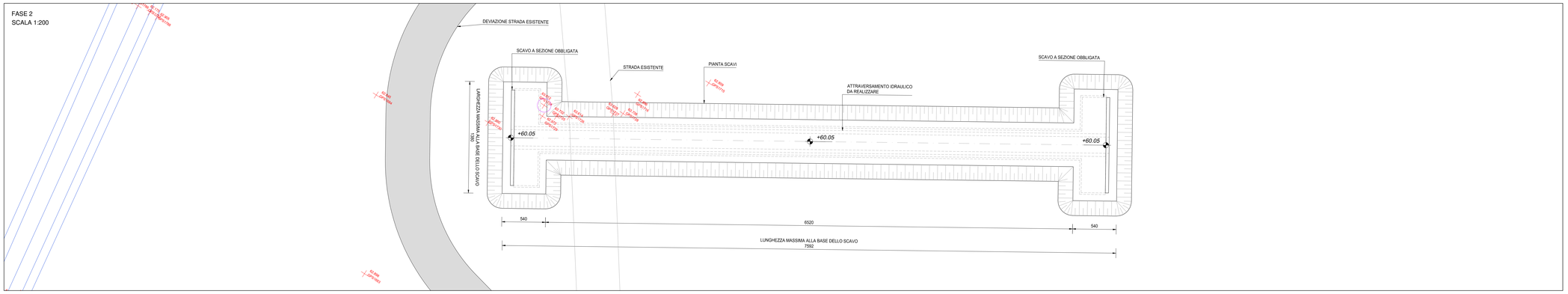

FASE 3
SCALA 1:200

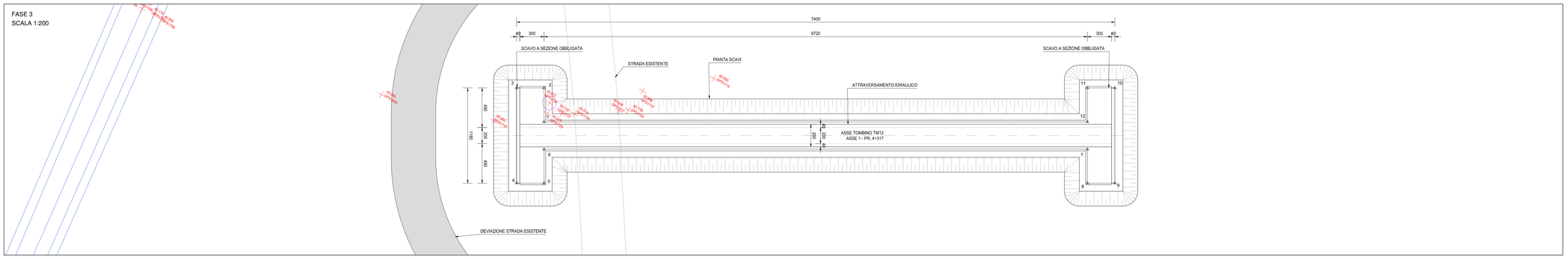

FASE 4
SCALA 1:200

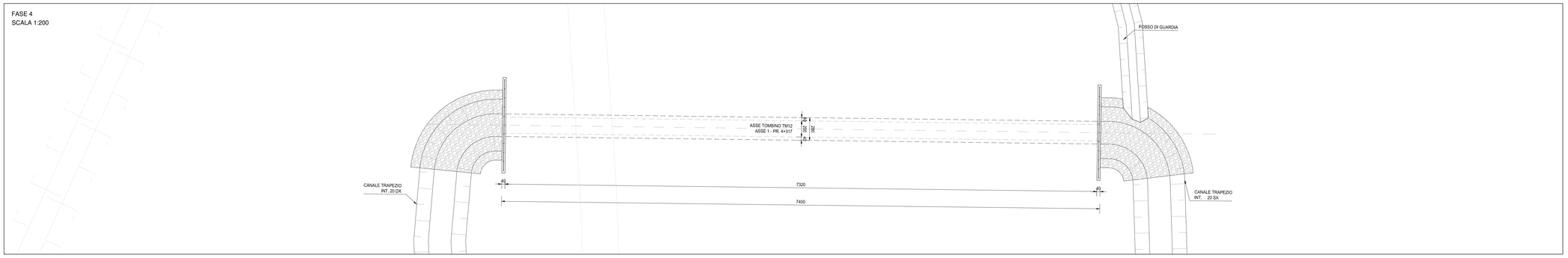

FASE 5
SCALA 1:200

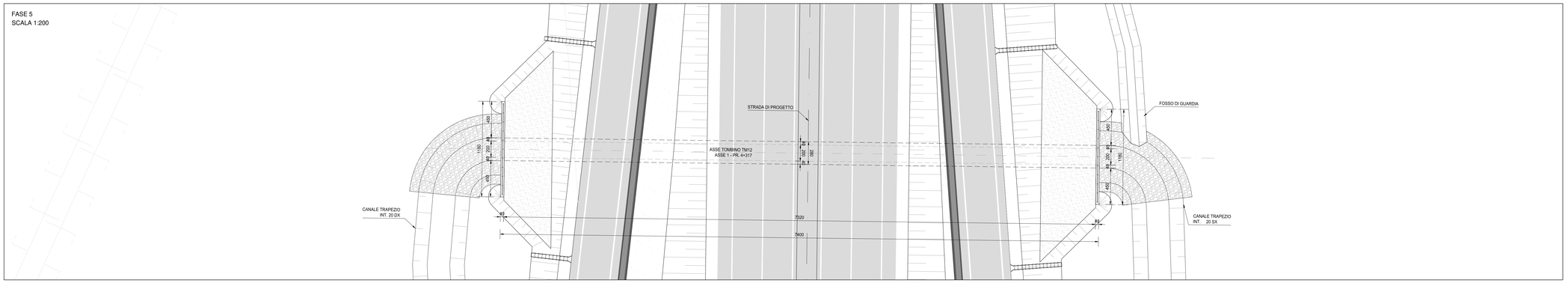

FASI REALIZZATIVE

FASE 1:
- REALIZZAZIONE PISTA DI CANTIERE;
- REALIZZAZIONE DEVIAZIONE STRADA ESISTENTE;
- APERTURA AL TRAFFICO VEICOLARE SULLA NUOVA SEDE STRADALE TEMPORANEA.

FASE 2:
- REALIZZAZIONE DEGLI SCAVI .

FASE 3:
GETTO E REALIZZAZIONE DEL TOMBINO SCATOLARE.

FASE 4:
- RINTERRO PARZIALE DEGLI SCAVI;
- SCAVO E REALIZZAZIONE DEI CANALI TRAPEZI E DEI FOSSI DI GUARDIA.

FASE 5:
- REALIZZAZIONE DEL RILEVATO E SUCCESSIVA INFRASTRUTTURA VIARIA;
- APERTURA AL TRAFFICO DELLA NUOVA SEDE STRADALE;
- COMPLETAMENTO OPERE DI SISTEMAZIONE IDRAULICA;
- ESECUZIONE OPERE DI COMPLETAMENTO MINORI.

GEOREFERENZAZIONE MANUFATTO

PUNTI	X [m]	Y [m]
1	1549042.51	5003616.00
2	1549042.28	5003616.34
3	1549047.12	5003619.54
4	1549047.78	5003618.55
5	1549117.48	5003664.74
6	1549115.16	5003668.24
7	1549117.99	5003670.12
8	1549124.51	5003660.28
9	1549121.68	5003658.41
10	1549119.36	5003661.91
11	1549049.66	5003615.71
12	1549050.32	5003614.71

anas
ANAS S.p.A.
Direzione Progettazione e Realizzazione Lavori

S.S. N. 9 "VIA EMILIA"
VARIANTE DI CASALPUSTERLENGO ED ELIMINAZIONE PASSAGGIO A LIVELLO SULLA S.P. EX S.S. N.234

PROGETTO ESECUTIVO

STUDIO CORONA Ing. Renato Vaira Ordine degli Ingg. di Torino e Provincia n° 4822 (M)	ING. RENATO DEL PRETE Ing. Renato Del Prete Ordine degli Ingg. di Bari e provincia n° 5673	DOTT. GEOL. DANILO GALLO Dott. Geol. Danilo Gallo Ordine dei Geologi della Puglia n° 196	INTEGRAZIONE PRESTAZIONI Ing. Renato Del Prete	PROGETTISTA Ing. Valerio Bajetti (I.T. S.r.l.)
			PROGETTAZIONE STRADALE Ing. Gaetano Ranieri (GaM S.r.l.)	PROGETTAZIONE IDRAULICA Ing. Fabrizio Bajetti (I.T. S.r.l.)
I.T. Ingegneria del Territorio s.r.l. Ing. Valerio Bajetti Ordine degli Ingegneri di Roma e provincia n° 4a-2010	SETAC SrL Servizi Tecnici Ambiente Costruzioni Prof. Ing. Luigi Monterisi Ordine degli Ingegneri di Bari e provincia n° 1171	EG EG Engineering di Ingarao S.r.l. Ing. Gabriele Ingarao Ordine degli Ingegneri di Roma e provincia n° 24a-2108	PROGETTAZIONE OPERE D'ARTE MAGGIORI Ing. Renato Vaira (Studio Corona S.r.l.)	PROGETTAZIONE OPERE D'ARTE MINORI Ing. Nicola Ligas (I.T. S.r.l.)
			COMPUTI Ing. Valerio Bajetti (I.T. S.r.l.)	CANTIERISTICA Ing. Gaetano Ranieri (GaM S.r.l.)
CONSORZIO UNING SOCIETÀ GA&M. Prof. Ing. Matteo Ranieri Ordine degli Ingegneri di Bari e provincia n° 4120	ECOPLAN Arch. Nicoletta Fruttini Ordine degli Architetti di Parma e provincia n° 448/A	ARKE' ENGINEERS S.r.l. Ing. Giuseppe Angarano Ordine degli Ingegneri di Bari e provincia n° 4670	GEOTECNICA Dott. Danilo Gallo	GEOLOGIA Ing. Gianfranco Sodero (Studio Corona S.r.l.)
			AMBIENTE Dott. Emilio Mazzhi (ECOPLAN S.r.l.)	SICUREZZA Ing. Gaetano Ranieri (GaM S.r.l.)

VISTO: IL RESPONSABILE DEL PROCEDIMENTO	IL RESPONSABILE DELLA INTEGRAZIONE DELLE PRESTAZIONI SPECIALISTICHE	PROGETTISTA	GEOLOGO	IL COORDINATORE DELLA SICUREZZA IN FASE DI PROGETTAZIONE
Dott. Ing. Fabrizio CARDONE	Ing. Renato DEL PRETE	Ing. Valerio BAJETTI	Dott. Danilo GALLO	Ing. Gaetano RANIERI

NB13

N - CANTIERIZZAZIONE
NB - CANTIERISTICA TOMBINI
PIANTA SCAVI E SEQUENZA REALIZZATIVA TOMBINO TM12

CODICE PROGETTO			NOME FILE	REVISIONE	SCALA:
PROGETTO	LIV. PROG.	N. PROG.	NB13-T00TM00CANPE13_A.dwg		
COM1	E	1701	CODICE ELAB. T00TM00CANPE13	A	1:200

REV.	DESCRIZIONE	DATA	REDATTO	VERIFICATO	APPROVATO
D					
C					
B					
A	EMISSIONE	GIUGNO 2018	BEATRICE VOLPETTI	PROF. ING. LUIGI MONTERISSI	ING. VALERIO BAJETTI