PARTICOLARE CAVIDOTTO IMPIANTO DI ILLUMINAZIONE SU SEDE STRADALE

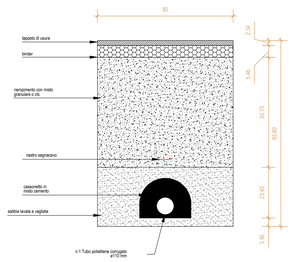

PARTICOLARE CAVIDOTTO IMPIANTO DI ILLUMINAZIONE FUORI DALLA SEDE STRADALE

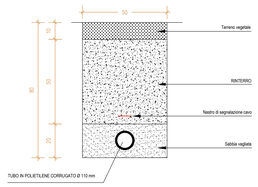

PARTICOLARE CASSETTA DI DERIVAZIONE

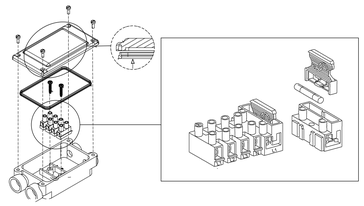

TIPICO CAVIDOTTI IN CORRISPONDENZA DEI MURI

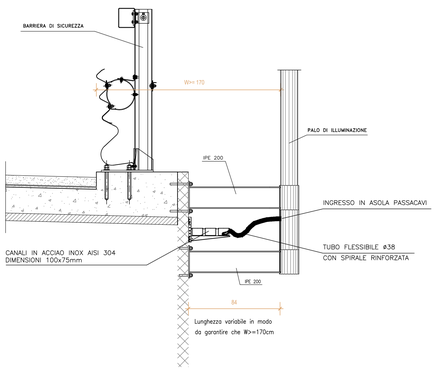

VIADOTTI E PONTI - PARTICOLARE CORDOLO ZONA ANCORAGGIO PALI DI ILLUMINAZIONE - Scala 1:20

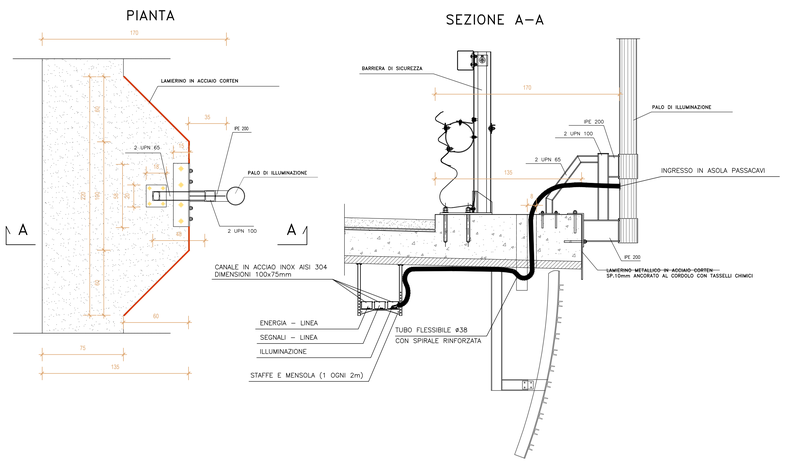

PARTICOLARE CAVIDOTTO LUNGO LA TRATTA

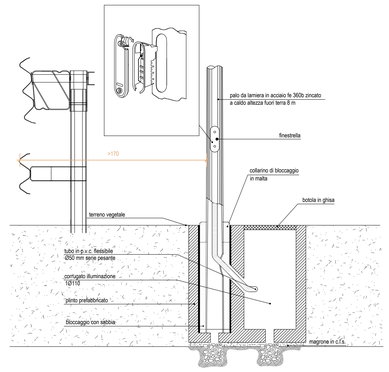

SCHEMA DI COLLEGAMENTO CON SISTEMA TRIFASE

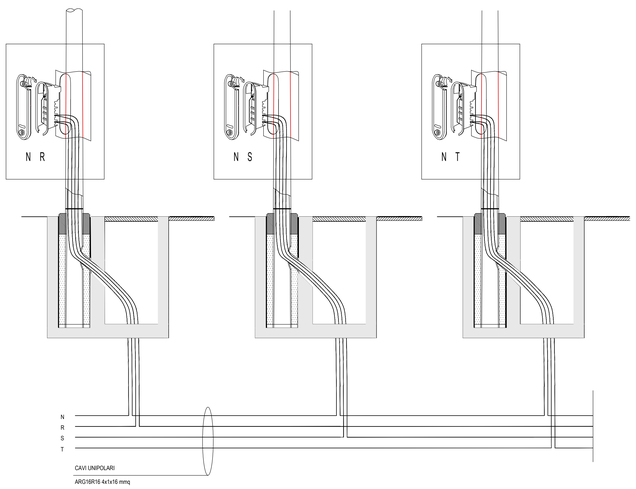

TIPICO INSTALLAZIONE QUADRI ELETTRICI

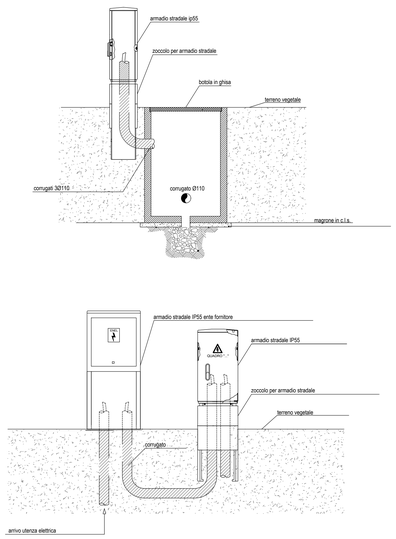

PARTICOLARE ARMADIO STRADALE IP55

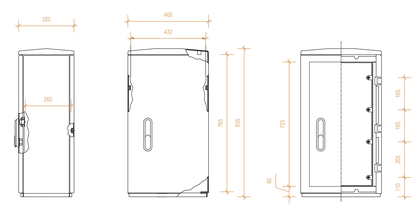

PARTICOLARE ZOCCOLO ARMADIO STRADALE IP55

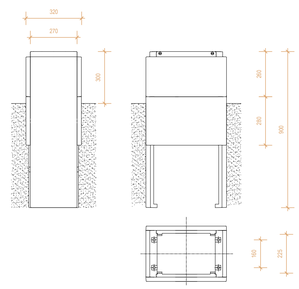

Sanas
GRUPPO FS ITALIANE

Direzione Progettazione e Realizzazione Lavori

S.S. n.131 "Carlo Felice"
Completamento itinerario Sassari – Olbia

Potenziamento–Messa in sicurezza dal km 192+500 al km 209+500

1° lotto (dal km 193 al km 199)

PROGETTO DEFINITIVO — COD. CA349

PROGETTAZIONE: ATI VIA - SERING - VDP - BRENG

PROGETTISTA E RESPONSABILE DELL'INTEGRAZIONE DELLE PRESTAZIONI SPECIALISTICHE:
Dott. Ing. Giovanni Piazza (Ord. Ing. Prov. Roma 27296)

RESPONSABILI D'AREA:
Responsabile Tracciato stradale: *Dott. Ing. Massimo Capasso (Ord. Ing. Prov. Roma 26531)*
Responsabile Strutture: *Dott. Ing. Giovanni Piazza (Ord. Ing. Prov. Roma 27296)*
Responsabile Idraulica, Geotecnica e Impianti: *Dott. Ing. Sergio Di Maio (Ord. Ing. Prov. Palermo 2812)*
Responsabile Ambiente: *Dott. Ing. Francesco Ventura (Ord. Ing. Prov. Roma 14660)*

GEOLOGO:
Dott. Geol. Enrico Curcuruto (Ord. Geo. Regione Sicilia 966)

COORDINATORE SICUREZZA IN FASE DI PROGETTAZIONE:
Dott. Ing. Matteo Di Girolamo (Ord. Ing. Prov. Roma 15136)

RESPONSABILE SIA:
Dott. Ing. Francesco Ventura (Ord. Ing. Prov. Roma 14660)

VISTO: IL RESPONSABILE DEL PROCEDIMENTO:
Dott. Ing. Salvatore Fresca

GRUPPO DI PROGETTAZIONE
MANDATARIA: VIA INGEGNERIA
MANDANTI: SERING INGEGNERIA; vdp; BRENG BRIGOS ENGINEERING

IMPIANTI TECNOLOGICI
DISTRIBUZIONE SECONDARIA
PARTICOLARI
Tav. 1 di 1

CODICE PROGETTO (PROGETTO / LIV. PROG. / ANNO)	NOME FILE	REVISIONE	SCALA:
DPCA0349 D 20	CODICE ELAB. T00IM02IMPSTO1 — CA349_T00–IM02–IMP–PL01–03_A	A	VARIE

REV.	DESCRIZIONE	DATA	REDATTO	VERIFICATO	APPROVATO
D					
C					
B					
A	EMISSIONE	NOV. 2020	F. LA SUPPA	M. CUCCARO	G. PIAZZA