

S.S. n.131 "Carlo Felice"
Completamento itinerario Sassari – Olbia

Potenziamento–Messa in sicurezza dal km 192+500 al km 209+500

1° lotto (dal km 193 al km 199)

PROGETTO DEFINITIVO

COD. CA349

PROGETTAZIONE: ATI VIA - SERING - VDP - BRENG

PROGETTISTA E RESPONSABILE DELL'INTEGRAZIONE DELLE PRESTAZIONI SPECIALISTICHE:

Dott. Ing. Giovanni Piazza (Ord. Ing. Prov. Roma 27296)

RESPONSABILI D'AREA:

Responsabile Tracciato stradale: *Dott. Ing. Massimo Capasso*

(Ord. Ing. Prov. Roma 26031)

Responsabile Strutture: *Dott. Ing. Giovanni Piazza*

(Ord. Ing. Prov. Roma 27296)

Responsabile Idraulica, Geotecnica e Impianti: *Dott. Ing. Sergio Di Maio*

(Ord. Ing. Prov. Palermo 2872)

Responsabile Ambiente: *Dott. Ing. Francesco Ventura*

(Ord. Ing. Prov. Roma 14660)

GEOLOGO:

Dott. Geol. Enrico Curcuruto (Ord. Geo. Regione Sicilia 966)

COORDINATORE SICUREZZA IN FASE DI PROGETTAZIONE:

Dott. Ing. Matteo Di Girolamo (Ord. Ing. Prov. Roma 15138)

RESPONSABILE SIA:

Dott. Ing. Francesco Ventura (Ord. Ing. Prov. Roma 14660)

VISTO: IL RESPONSABILE DEL PROCEDIMENTO:

Dott. Ing. Salvatore Frasca

GRUPPO DI PROGETTAZIONE

MANDATARIA:



MANDANTI:



**STUDIO DI IMPATTO AMBIENTALE
DOCUMENTAZIONE FOTOGRAFICA**



CODICE PROGETTO		NOME FILE		REVISIONE	SCALA:
PROGETTO	LIV. PROG. ANNO	T00IA03AMBCT35_A			
DPCA0349	D 20	CODICE ELAB.	T00IA03AMBCT35	A	-
D		-	-	-	-
C		-	-	-	-
B		-	-	-	-
A	EMISSIONE	NOV. 2020	S.TERENZI	F.VENTURA	G. PIAZZA
REV.	DESCRIZIONE	DATA	REDATTO	VERIFICATO	APPROVATO

Localizzazione dell'intervento

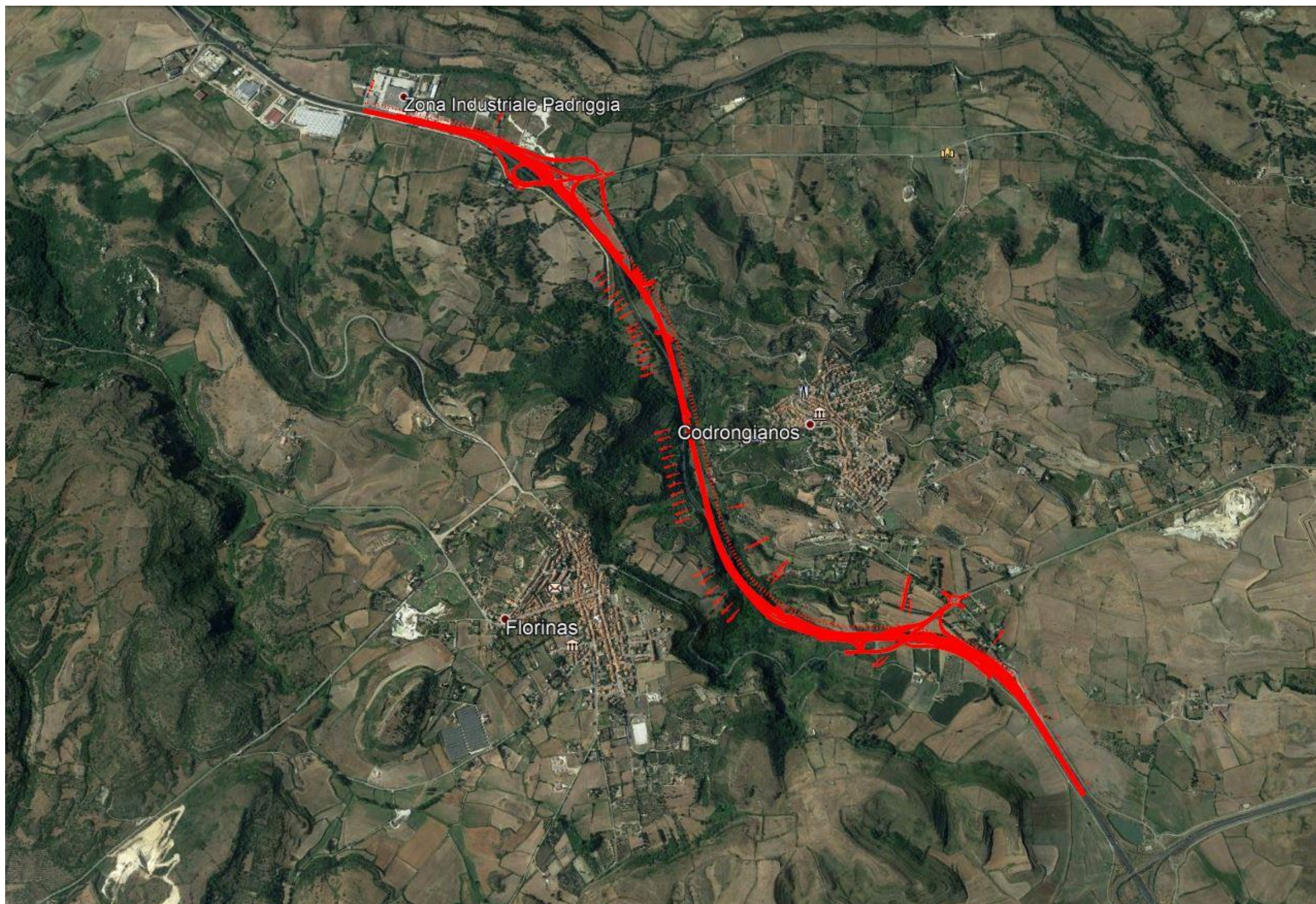

Tratto 1

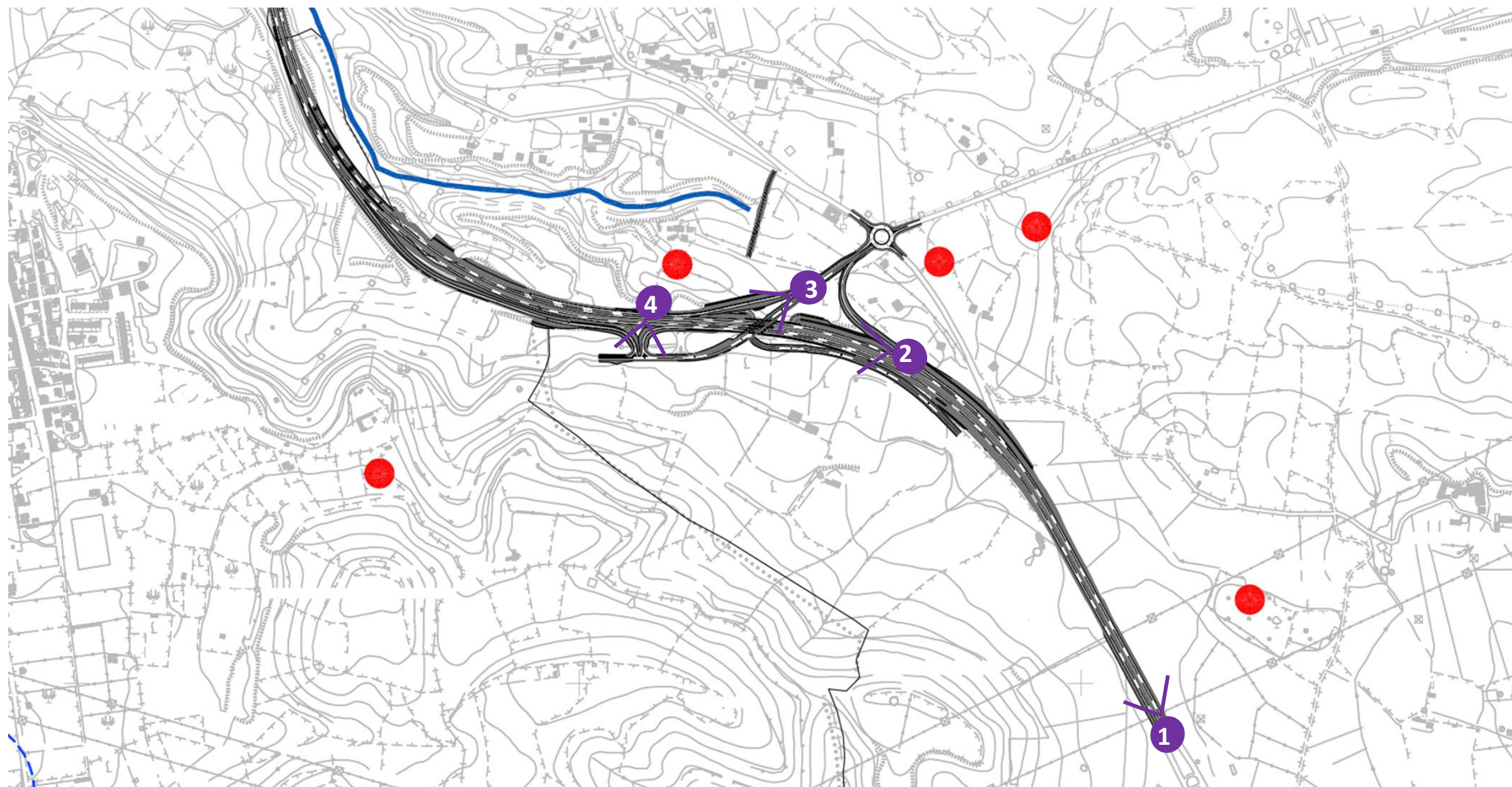

Stralcio dalla Carta dei vincoli e delle tutele (CA349_T00IA03AMBCT35A) con sovrapposizione del *tratto 1* di intervento situato e individuazione dei punti di ripresa fotografici



Punto 1: Progressiva 0+000.00: Vista dalla Strada Statale 131 "Carlo Felice" in direzione nord verso i comuni di Florinas e Codrongianos. (fonte: Google Earth). Consiste nel tratto iniziale dell'intervento oggetto di studio nella cui prossimità insiste un'area caratterizzata secondo PPR da "colture erbacee specializzate, aree agoforestali, aree incolte".



Punto 2: Progressiva 0+900.00. Vista da strada statale 131 "Carlo Felice" in direzione dello svicolo con la strada provinciale SP3. Nell'area inquadrata in foto, risulta visibile l'asse oggetto di intervento e sulla destra una vegetazione caratterizzata da "colture specializzate e arboree" come definite da PPR (fonte: Google Earth)



Punto 3: Progressiva 1+200.00: Vista dalla Strada Provinciale SP3 in direzione del cavalcavia della SS 131 "Carlo Felice". L'immagine mostra come sulla sinistra il paesaggio sia caratterizzato da "colture specializzate e arboree" come definite da PPR (fonte: Google Earth)



Punto 4: Progressiva 1+420.00. Vista dalla Strada Statale 131 "Carlo Felice" in direzione dello svincolo con la Strada Provinciale SP3. Sullo sfondo è percepibile un paesaggio caratterizzato da "praterie" e "colture erbacee specializzate", come definiti da PRR , mentre in primo piano è visibile l'isola stradale che separa le strade.(fonte: Google Earth)

Tratto 2

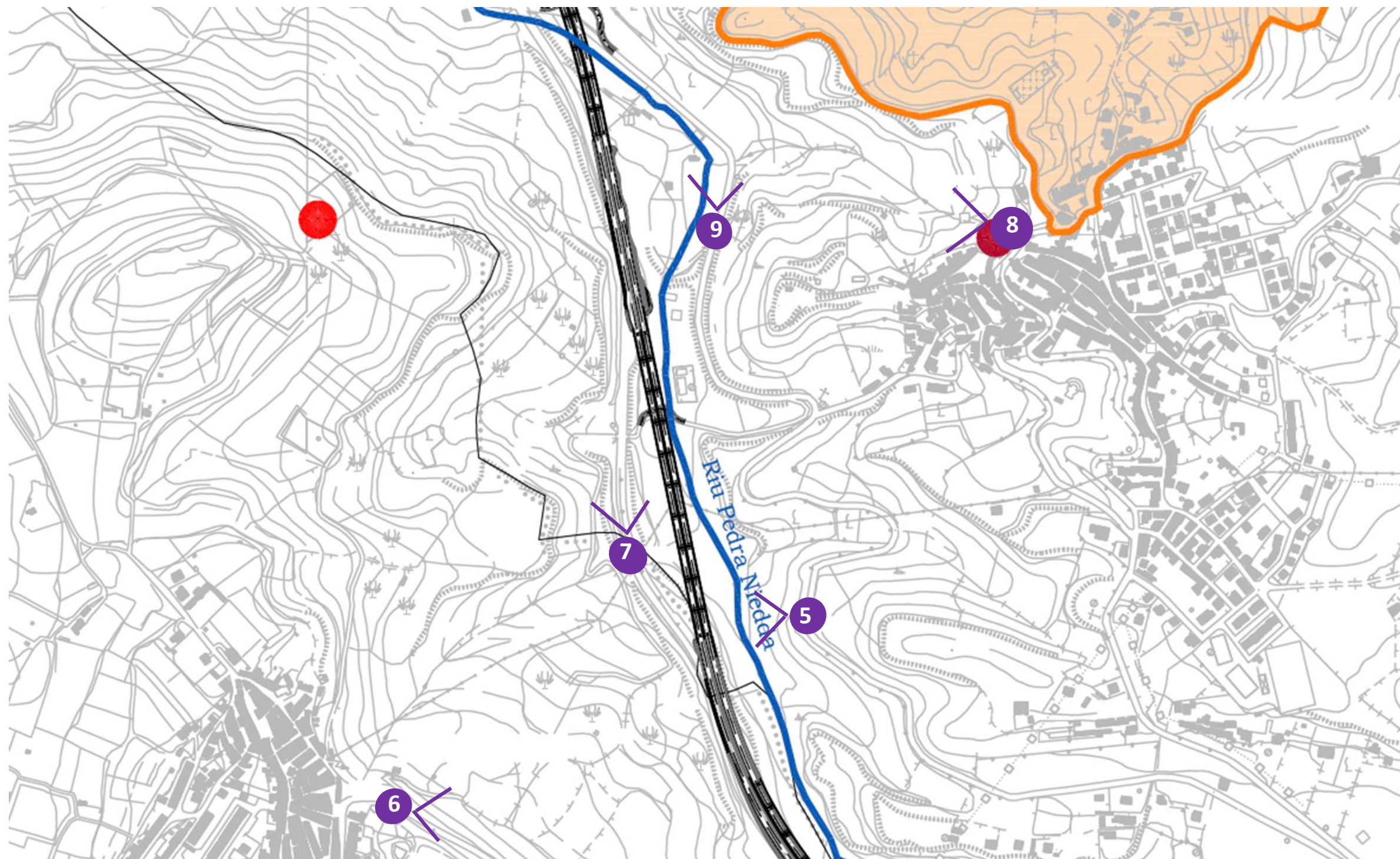

Stralcio dalla Carta dei vincoli e delle tutele (CA349_T00IA03AMBCT35A) con sovrapposizione del tratto 2 di intervento e individuazione dei punti di ripresa fotografici



Punto 5: Progressiva 2+490.00: Vista dalla Strada Provinciale 152 in direzione della SS 131 e del fiume Riu Pedra Niedda. Nell'immagine è visibile la statale oggetto di studio e , in primo piano, un'area caratterizzata da "praterie", come individuate da PRR. (fonte: Google Earth)



Punto 6: Progressiva 2+400.00: Vista dalla Strada Provinciale 3 in direzione della discesa verso la Strada Statale 131. La foto è posta in corrispondenza della fine del territorio comunale di Florinas (come segnato da cartello stradale) e al di sotto della strada da cui è stata ripresa la foto è presente un'area boschiva, con presenza di alberature fitte (fonte: Google Earth). L'immagine mostra sullo skyline un paesaggio caratterizzato da "praterie" e "colture specializzate e arboree" come individuate da PPR.



Punto 7: Progressiva 2+630.00. Vista dalla Strada Statale 131 "Carlo Felice" in direzione nord. Nell'area inquadrata in foto, risulta visibile l'asse oggetto di intervento in prossimità di una vegetazione caratterizzata da un'area boschiva con presenza di alberature fitte(fonte: Google Earth).



Punto 8: Progressiva 2+680.00: Vista da Via Don B. Solinas, traversa di Via Sassari, in direzione nord-ovest. Il punto di ripresa è in prossimità dell'area di notevole interesse pubblico (art. 136 D.Lgs. 42/04) denominata "Zona Sita nel Comune di Codrongianos situata in un complesso avente valore estetico e tradizionale per la bellezza panoramica e per la presenza dell'abbazia di Saccargia." È visibile, in primo piano sulla sinistra, il vincolo storico-architettonico-culturale "Ex Chiesa-Oratorio del SS. Rosario" tutelato dall' ex art.136 del D.Lgs. 42/2004 "Immobili ed aree di notevole interesse pubblico sottoposte a vincolo paesaggistico". L'immagine mostra la campagna con diversi rilievi altimetrici e con la presenza di "praterie" e "colture specializzate e arboree" come individuate da PPR. (fonte: Google Earth)



Punto 9: Progressiva 3+100.00. Vista dalla Srada Provinciale 152 in direzione nord. Nell'area inquadrata in foto, risulta visibile l'asse stradale e sulla destra una vegetazione appartenente ad un'area boschiva con presenza di alberature fitte (fonte: Google Earth).

Tratto 3

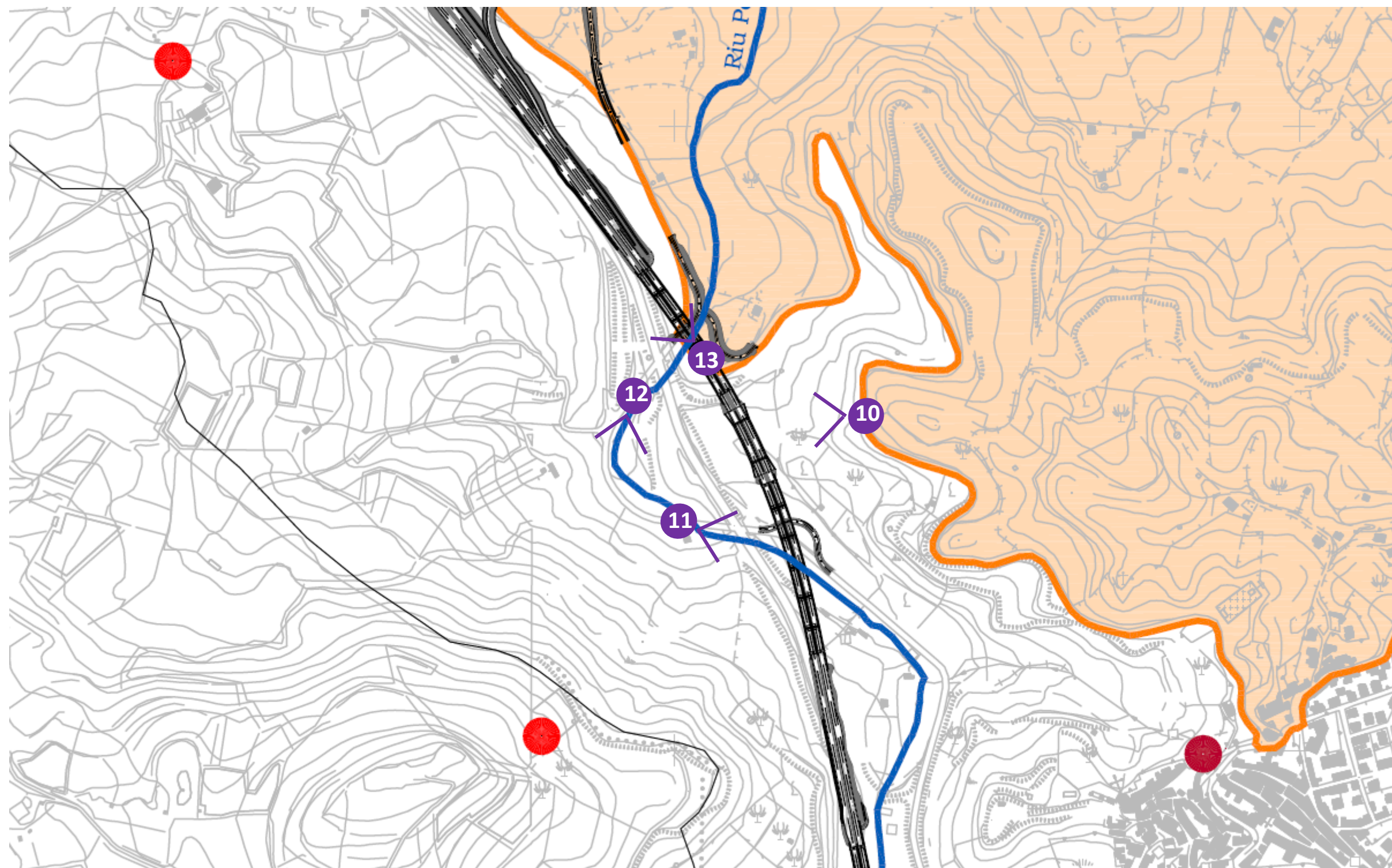

Stralcio dalla Carta dei vincoli e delle tutele (CA349_T00IA03AMBCT35A) con sovrapposizione del *tratto 3* di intervento e individuazione dei punti di ripresa fotografici (Fonte Piano Paesaggistico -Tav. 20.4)



Punto 10: Progressiva 3+620.00: Vista dalla Strada Provinciale SP 26 in direzione della Strada Statale Carlo Felice che si può notare sullo sfondo. La foto è presa in prossimità dell'area di notevole interesse pubblico (art. 136 D.Lgs. 42/04) denominata "Zona Sita nel Comune di Codrongianos situata in un complesso avente valore estetico e tradizionale per la bellezza panoramica e per la presenza dell'abbazia di Saccargia." L'immagine mostra la campagna costituita da "colture erbacee specializzate, aree agroforestali, aree incolte" e "colture specializzate e arboree" come individuate da PPR.



Punto 11: Progressiva 3+570.00: Vista dalla Strada Provinciale 152 in direzione est. Nell'area inquadrata in foto, risulta visibile l'asse stradale con in lontananza un sottopasso carrabile. Sulla sinistra si può notare il corso d'acqua Riu Pedra Nedda, vincolato dal PPR ai sensi dell'art.143 del D.Lgs.42/04. L'immagine mostra inoltre una fitta vegetazione costituita da "colture erbacee specializzate, aree agroforestali, aree incolte", come definita da PPR, proprio in corrispondenza del corso d'acqua che attraversa la strada perpendicolarmente.



Punto 12: Progressiva 3+810.00. Vista dalla Strada Provinciale 152 in direzione sud-ovest. Nell'area inquadrata in foto, risulta visibile l'asse stradale e sulla sinistra si può notare una fitta vegetazione costituita da "colture erbacee specializzate, aree agroforestali, aree incolte", come definita da PPR, proprio in corrispondenza (a sinistra della strada inquadrata) del corso d'acqua Riu Pedra Nedda, vincolato dal PPR ai sensi dell'art.143 del D.Lgs.42/04.



Punto 13: Progressiva 3+820.00. Vista dalla Strada Provinciale SP 26 in direzione dell'incrocio con la Strada Provinciale SP 152. Nell'area inquadrata in foto, risulta visibile l'asse stradale, al di sotto del quale passa perpendicolarmente il corso d'acqua Riu Pedra Nedda, vincolato dal PPR ai sensi dell'art.143 del D.Lgs.42/04. L'immagine mostra inoltre una fitta vegetazione costituita da "colture erbacee specializzate, aree agroforestali, aree incolte", come definita da PPR. La foto è presa in prossimità dell'area di notevole interesse pubblico (art. 136 D.Lgs. 42/04) denominata "Zona Sita nel Comune di Codrongianos situata in un complesso avente valore estetico e tradizionale per la bellezza panoramica e per la presenza dell'abbazia di Saccargia." (fonte: Google Earth)

Tratto 4

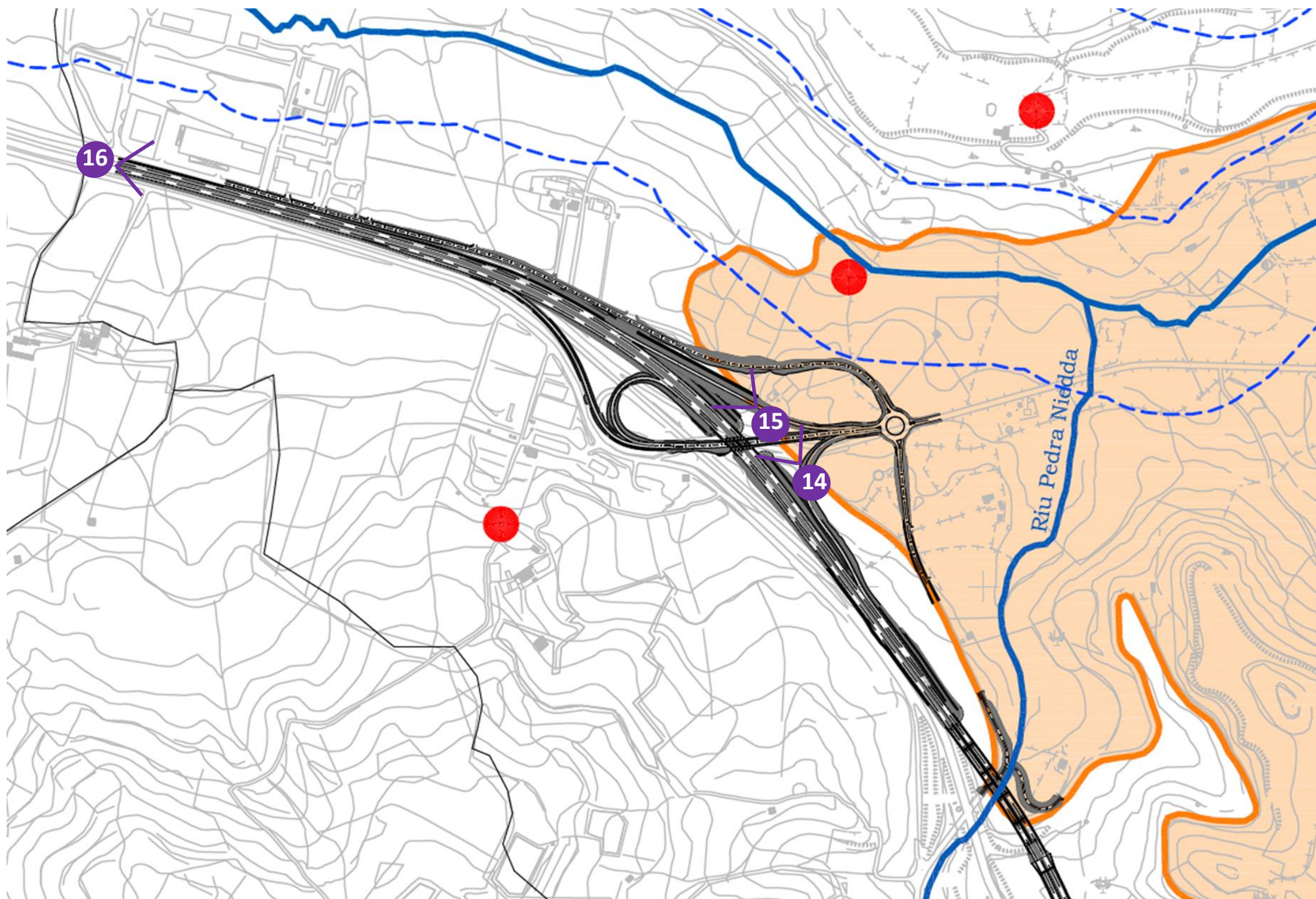

Stralcio dalla Carta dei vincoli e delle tutele (CA349_T00IA03AMBCT35A) con sovrapposizione del *tratto 4* di intervento e individuazione dei punti di ripresa fotografici



Punto 14: Progressiva 4+400.00. Vista dalla Strada Provinciale 152 in direzione dell'incrocio con la Strada Statale 597 di Logudoro. La presa fotografica è in corrispondenza dell'area di notevole interesse pubblico (art. 136 D.Lgs. 42/04) denominata "Zona Sita nel Comune di Codrongianos situata in un complesso avente valore estetico e tradizionale per la bellezza panoramica e per la presenza dell'abbazia di Saccargia." L'immagine mostra inoltre una fitta vegetazione costituita da "colture erbacee specializzate, aree agroforestali, aree incolte", come definita da PPR. (fonte: Google Earth)



Punto 15: Progressiva 4+500.00. Vista da una strada locale che incrocia la Strada Statale 597 di Logudoro in direzione nord-ovest. La presa fotografica è in corrispondenza dell'area di notevole interesse pubblico (art. 136 D.Lgs. 42/04) denominata "Zona Sita nel Comune di Codrongianos situata in un complesso avente valore estetico e tradizionale per la bellezza panoramica e per la presenza dell'abbazia di Saccargia." L'immagine mostra inoltre una vegetazione costituita da "colture erbacee specializzate, aree agroforestali, aree incolte", come definita da PPR. (fonte: Google Earth)



Punto 16: Progressiva 5+710.00. Vista dalla Strada Statale 131 "Carlo Felice" in direzione est. Consiste nel tratto finale dell'intervento oggetto di studio nella cui prossimità insiste un'area caratterizzata secondo PPR da "colture erbacee specializzate, aree agoforestali, aree incolte". La foto mostra la statale oggetto di studio e sulla sinistra è riconoscibile la Zona Industriale Padriggia.