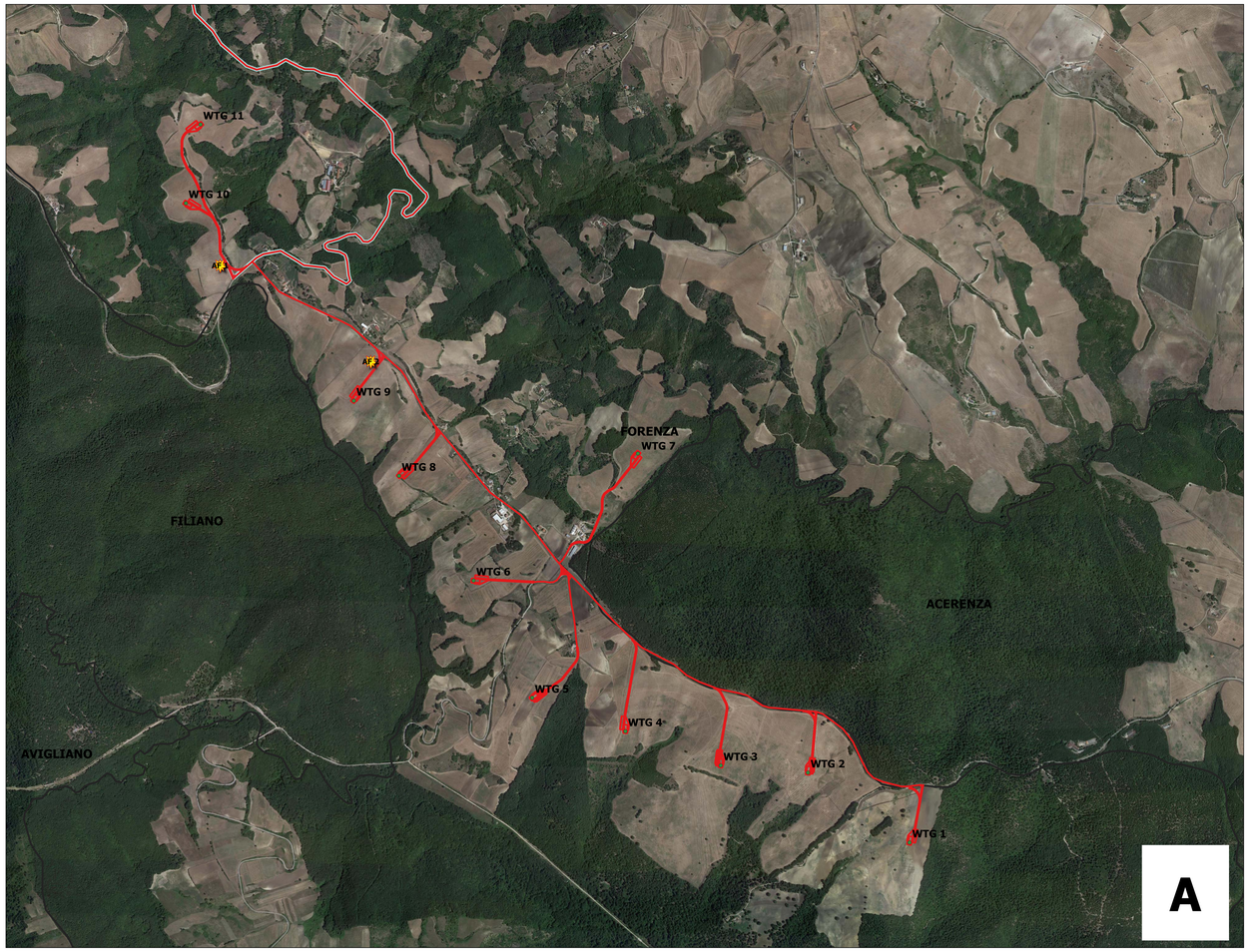

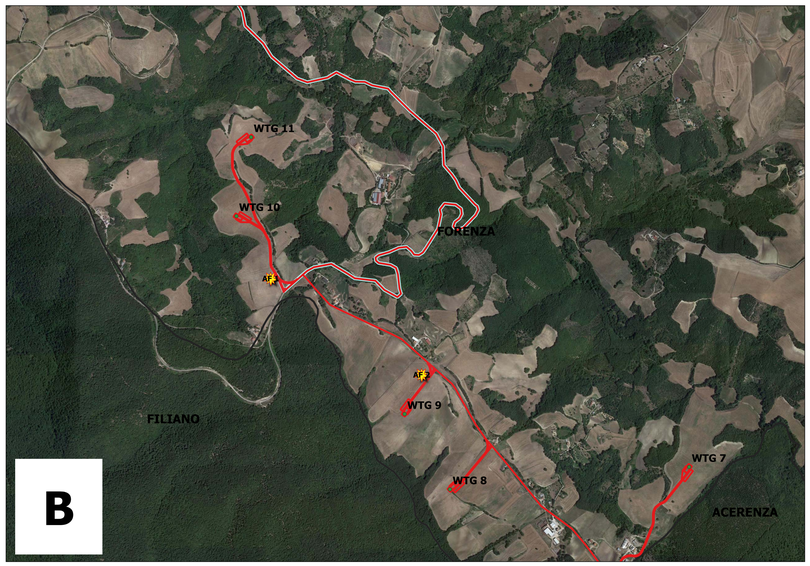

A4.2 -CARTA DELLE ANOMALIE

Anomalie

PROGETTO

- BANZI_WTG
- Cavidotti e Viabilità
- StazioneUtente 150_30
- Strade definitive SU
- Nuova SE di smistamento 150KV
- Cavidotto_Esterno

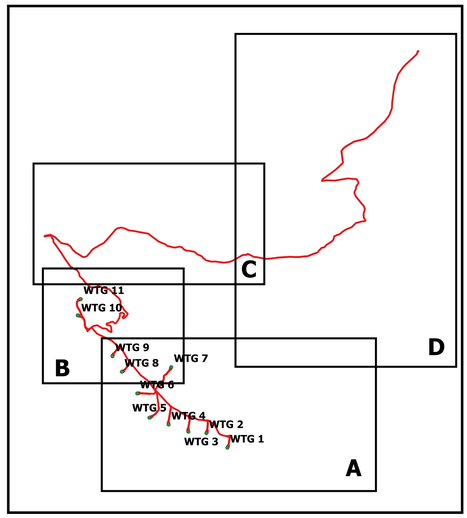

REGIONE BASILICATA

COMUNE DI FORENZA (PZ)

Provincia Potenza

PROGETTO DEFINITIVO RELATIVO ALLA REALIZZAZIONE DI UN IMPIANTO EOLICO COSTITUITO DA 11 AEROGENERATORI E DALLE RELATIVE OPERE DI CONNESSIONE ALLA R.T.N.

CARTA DELLE ANOMALIE
SCALA 1:10000

ELABORATO
A.4.2

PROPONENTE:

BLUE STONE renewable I
P.I. 16304291008
Via Vincenzo Bellini, 22 00198 Roma

PROGETTO E SIA:

TECH
SOCIETÀ DI INGEGNERIA E SERVIZI PER L'INGEGNERIA

Il DIRETTORE TECNICO
Dott. Ing. Orazio Tricarico

ORDINE DEGLI INGEGNERI DELLA PROVINCIA DI BARI
ORAZIO TRICARICO
N. 2982 - A - 4985
SETTORE INGEGNERIA CIVILE E AMBIENTALE
SETTORE INDUSTRIALE
SETTORE DELL'INFORMAZIONE

CONSULENZA:

Soc. Coop. AUTOXTON
Via S. Giovanni Bosco, 16
75013 MATERA (MATERA) (MT)
C.F./P.IVA 01258150777 • REA MT-85000
Albo Naz. N. A2299/1

EM./REV.	DATA	REDATTO	VERIFICATO	APPROVATO	DESCRIZIONE
0	MARZO 2021	B.B.	A.A. - O.T.	A.A. - O.T.	*Progetto definitivo*