



LEGENDA
 STATO DI FATTO
 --- Confini comunali
 --- Pista ciclabile, Tracciato esistente
 --- Reticolo idrico

INTERVENTI DI PROGETTO
 --- Limiti area di intervento
 --- Impianti arborei e arbustivi
 --- Prato rustico
 --- Ghiaia

Per il posizionamento degli alberi si applicano le distanze di cui all'art. 892 del Codice Civile e le distanze di cui agli artt 16, 17, 18 e 29 del Nuovo Codice della Strada. Art. 26 D.P.R. 16 dicembre 1992, n. 495 e s.m.i.

01 S.VIGILIO - QUADRANTE 2_Planimetria Opere a Verde
 Planimetria in scala 1:1.000

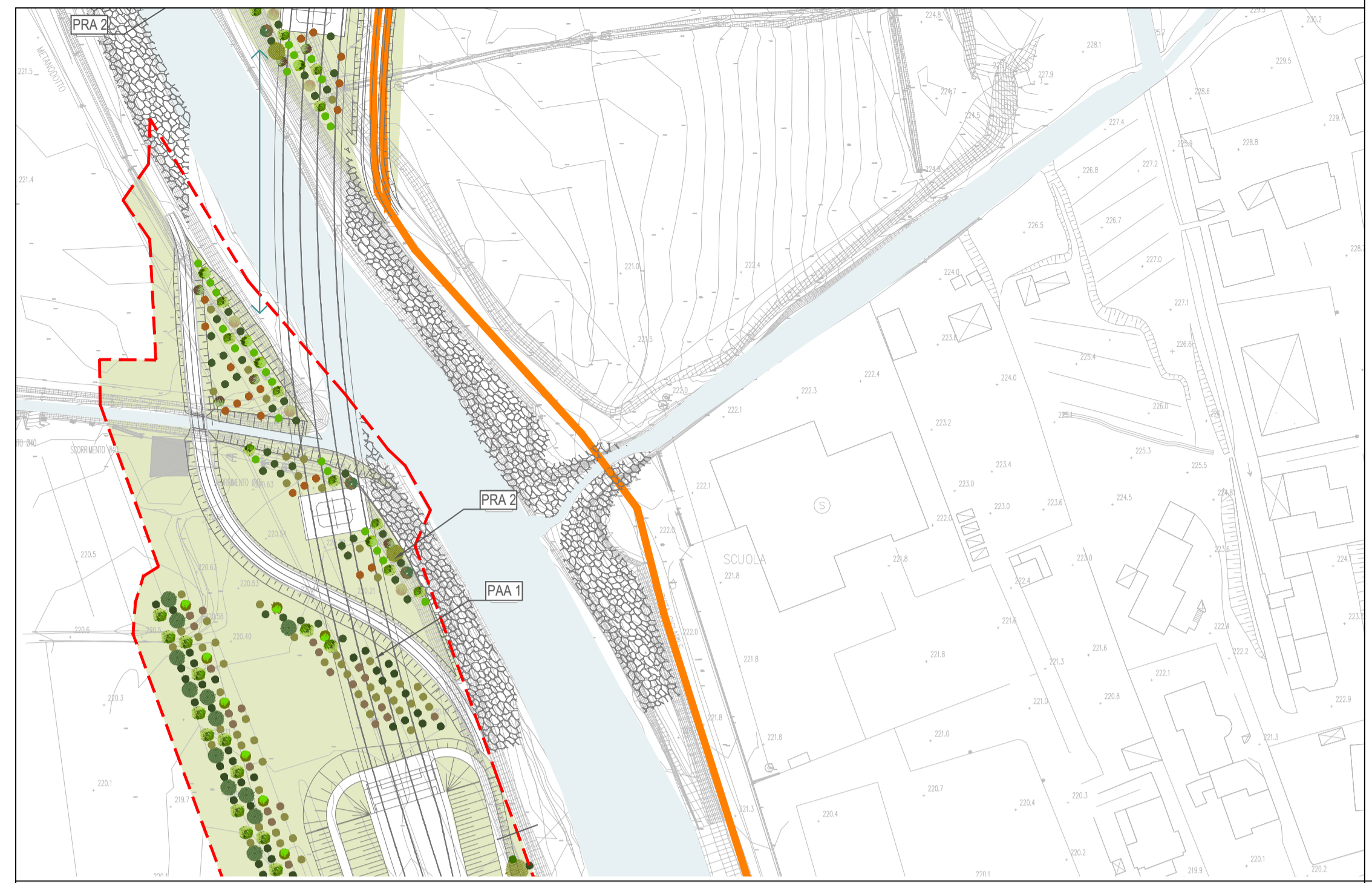

02 S.VIGILIO - QUADRANTE 3_Planimetria Opere a Verde
 Planimetria in scala 1:1.000

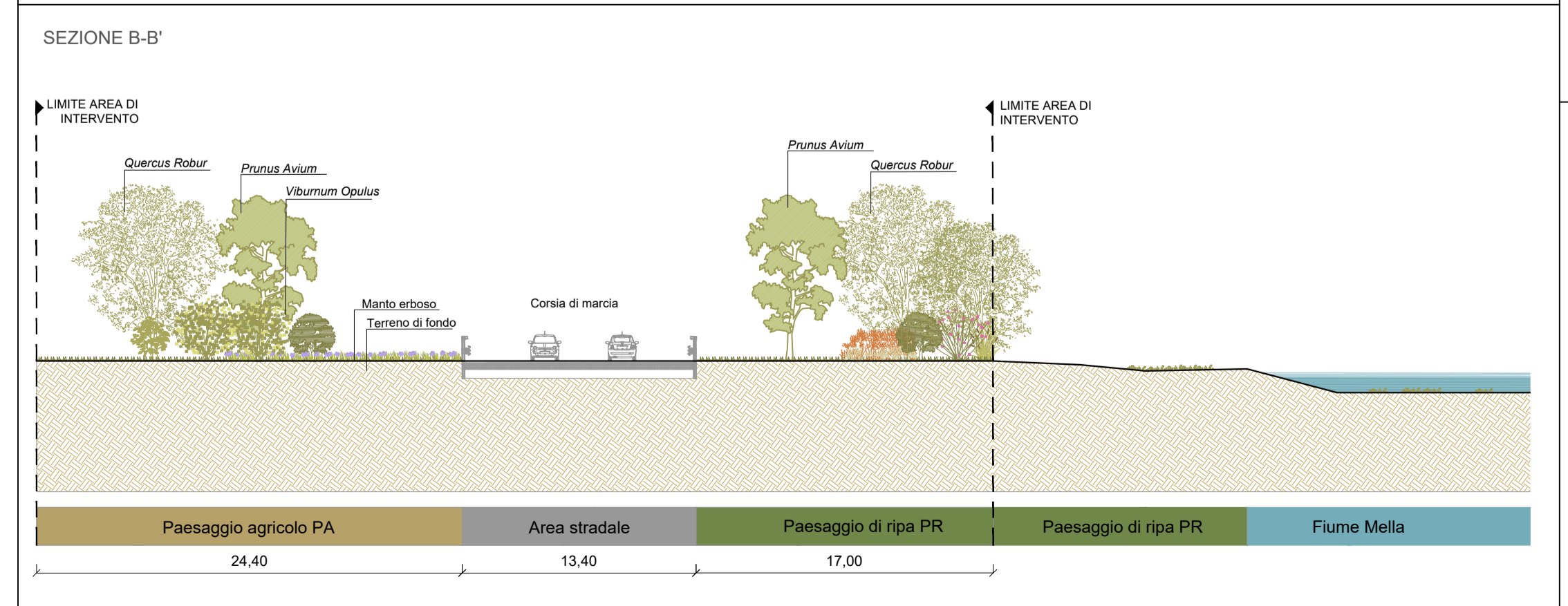
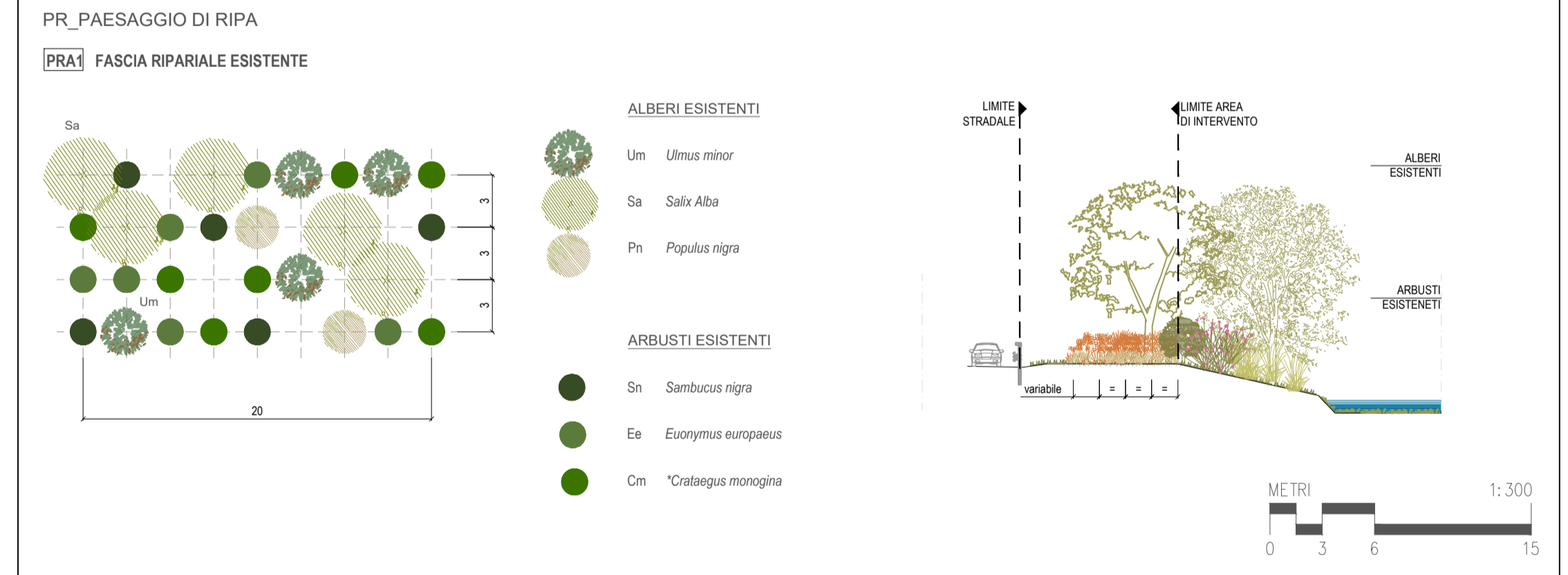
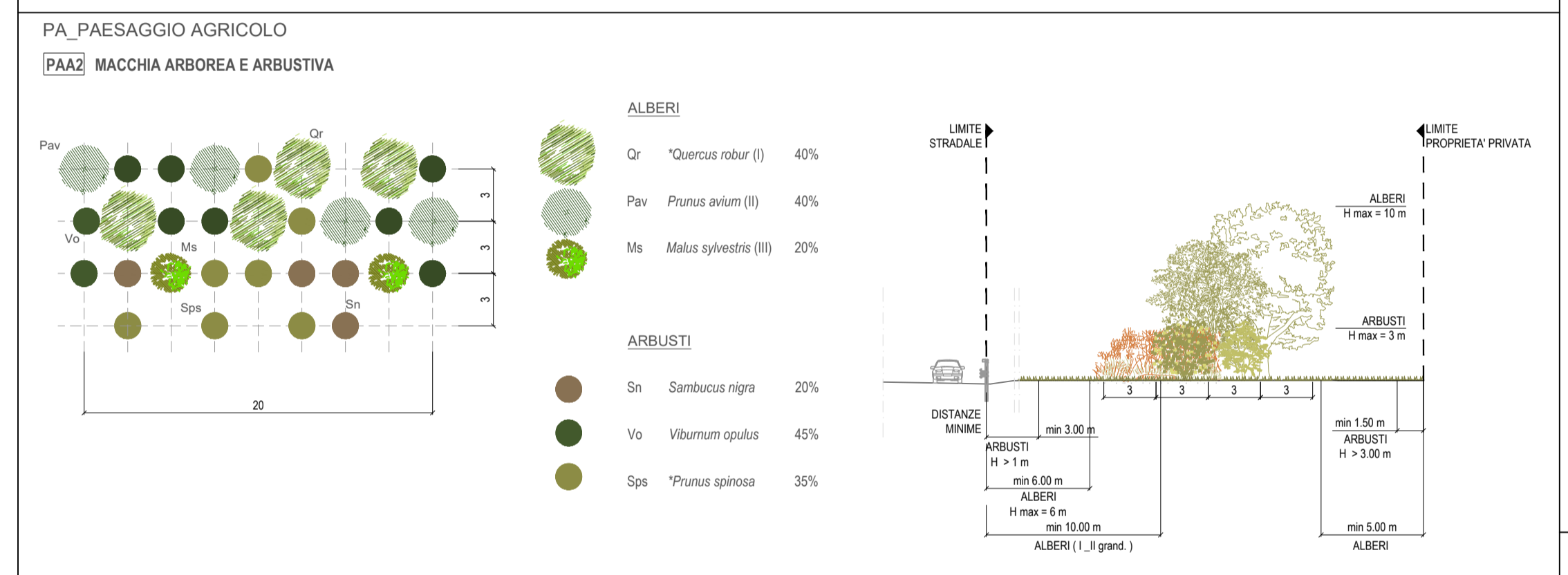

02 DETTAGLI TIPOLOGICI - SEZIONI
 Sezioni in scala 1:20

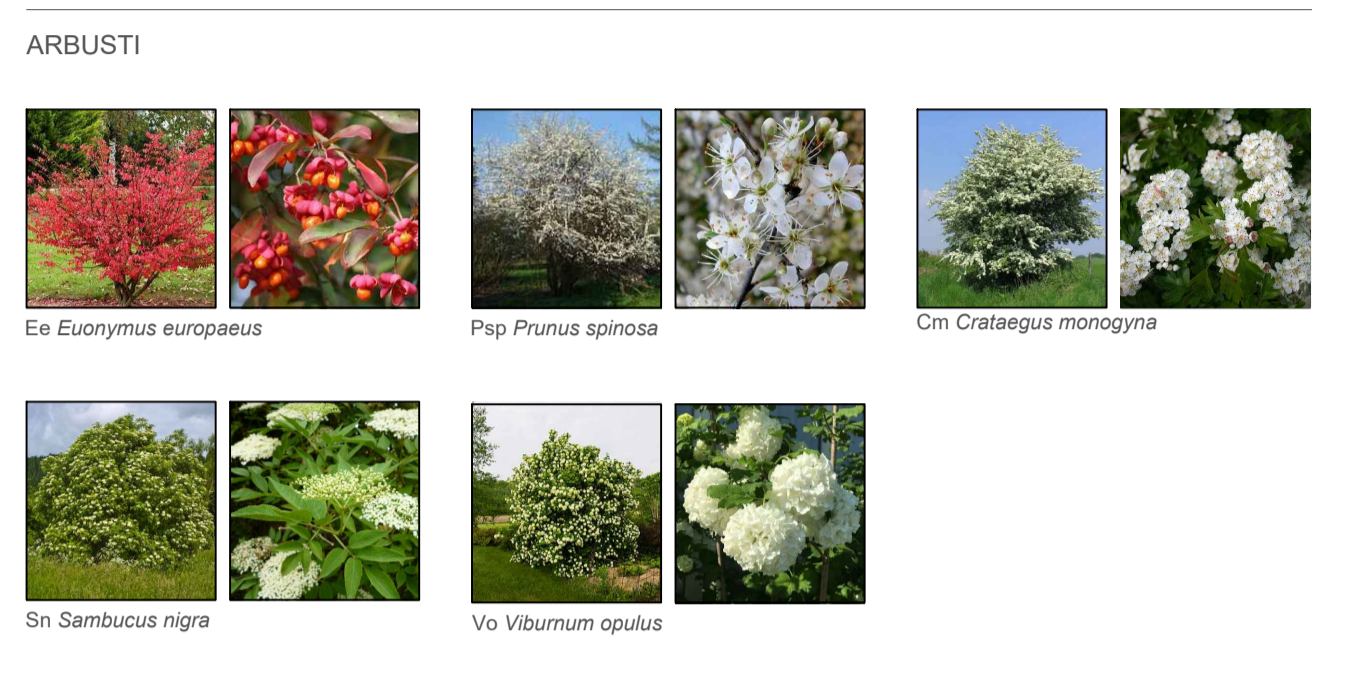
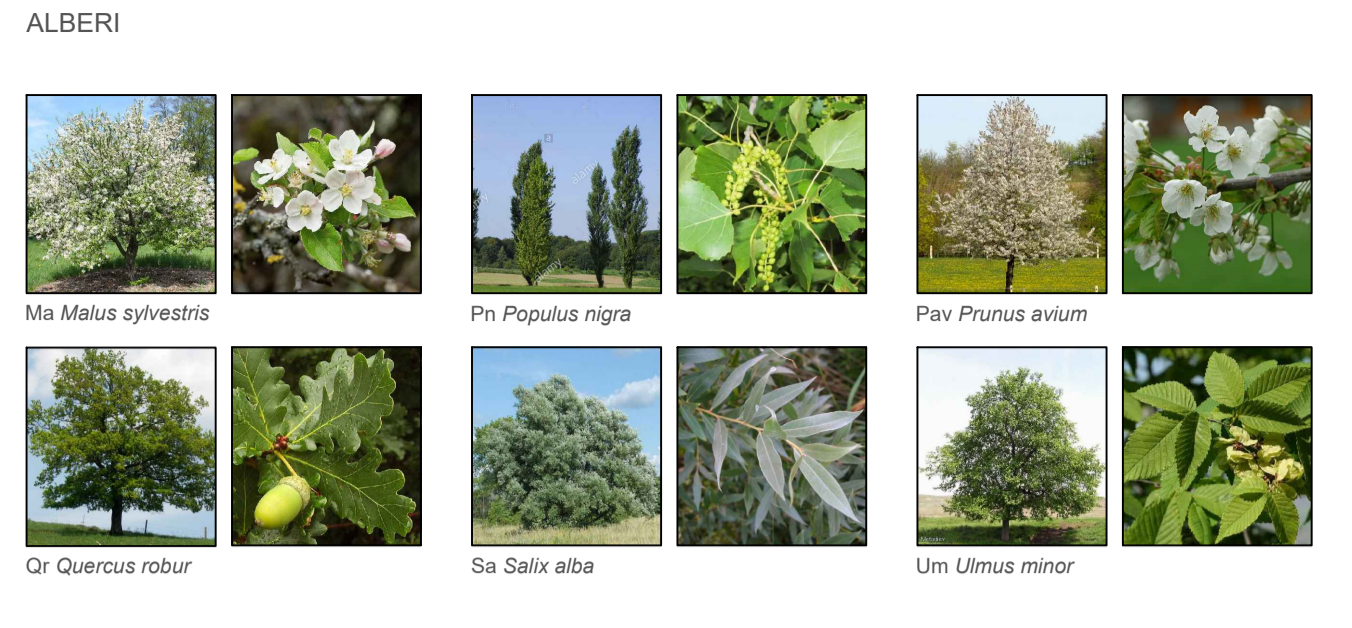

03 ABACO SPECIE VEGETALI

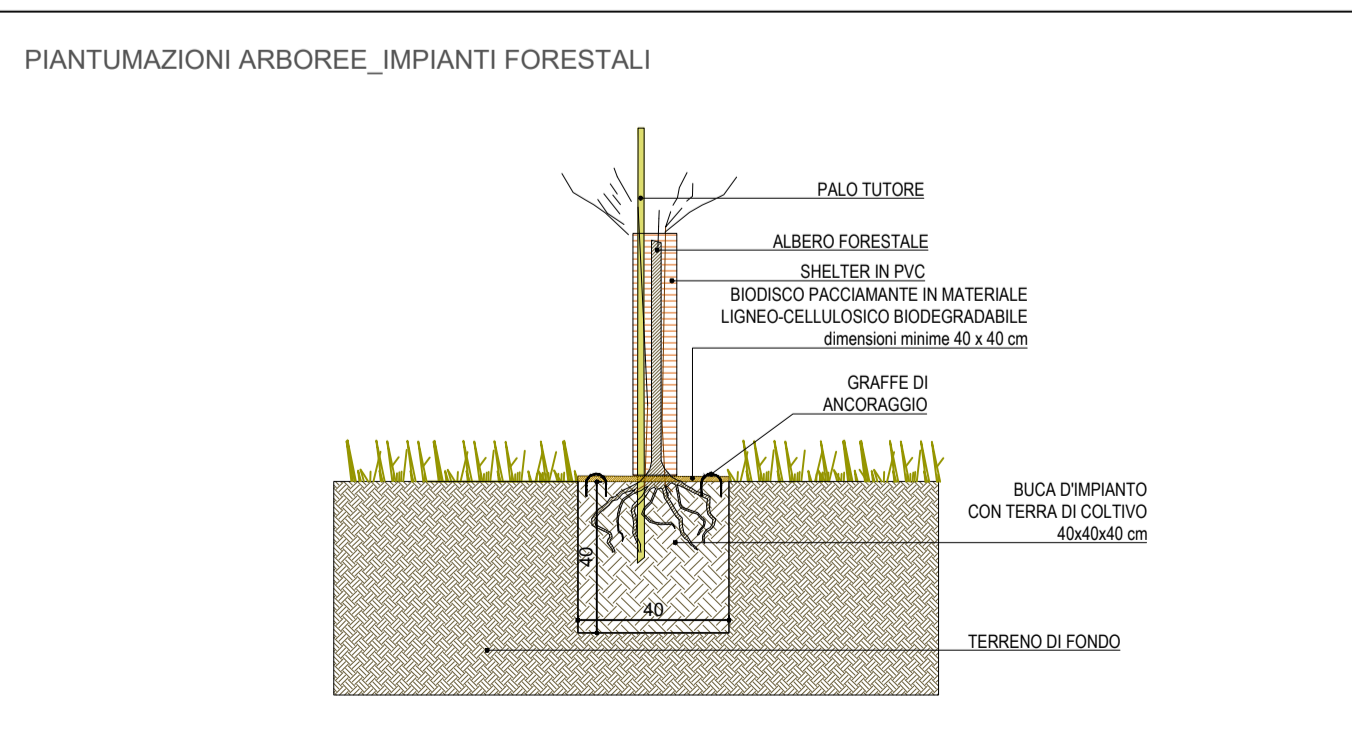
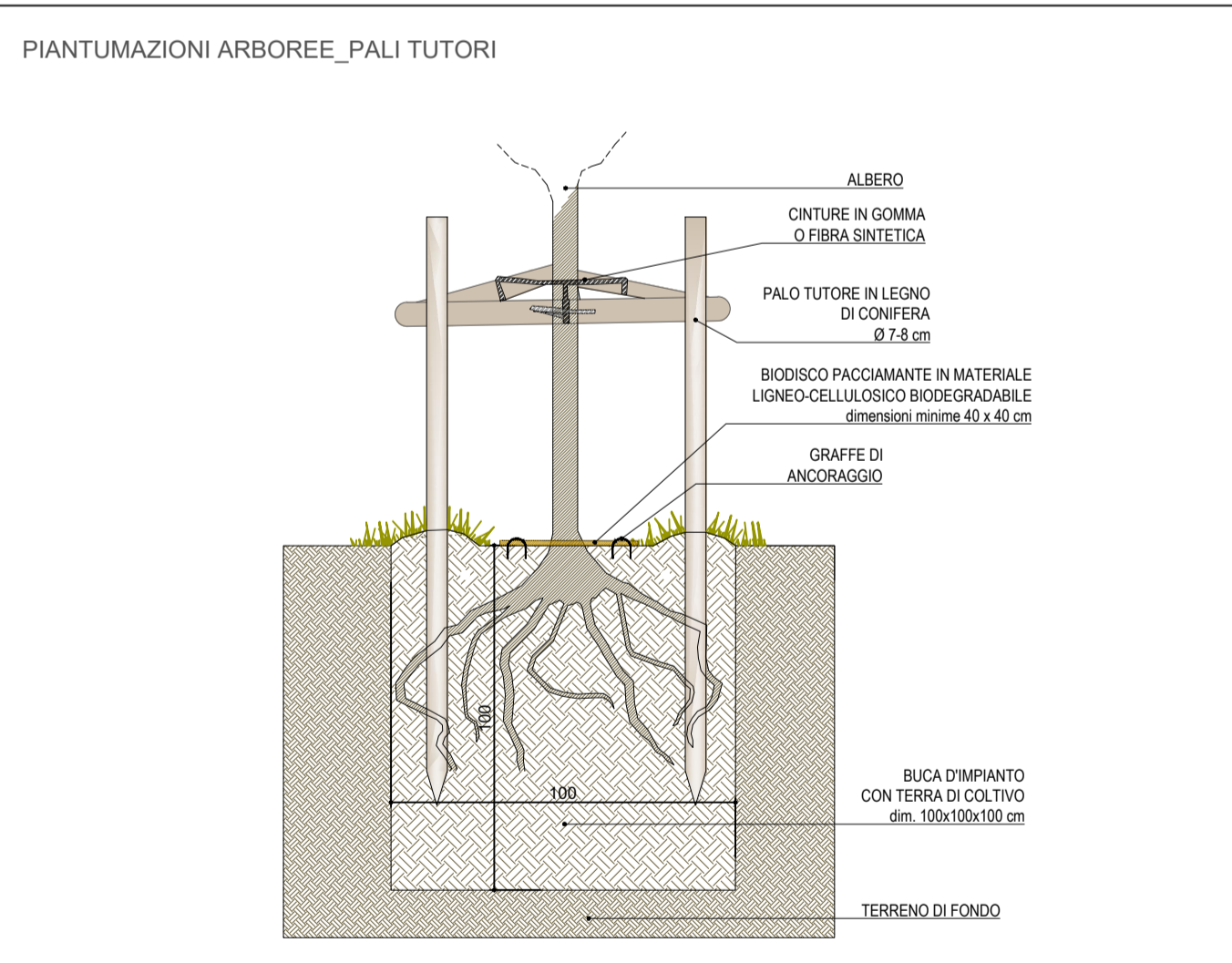
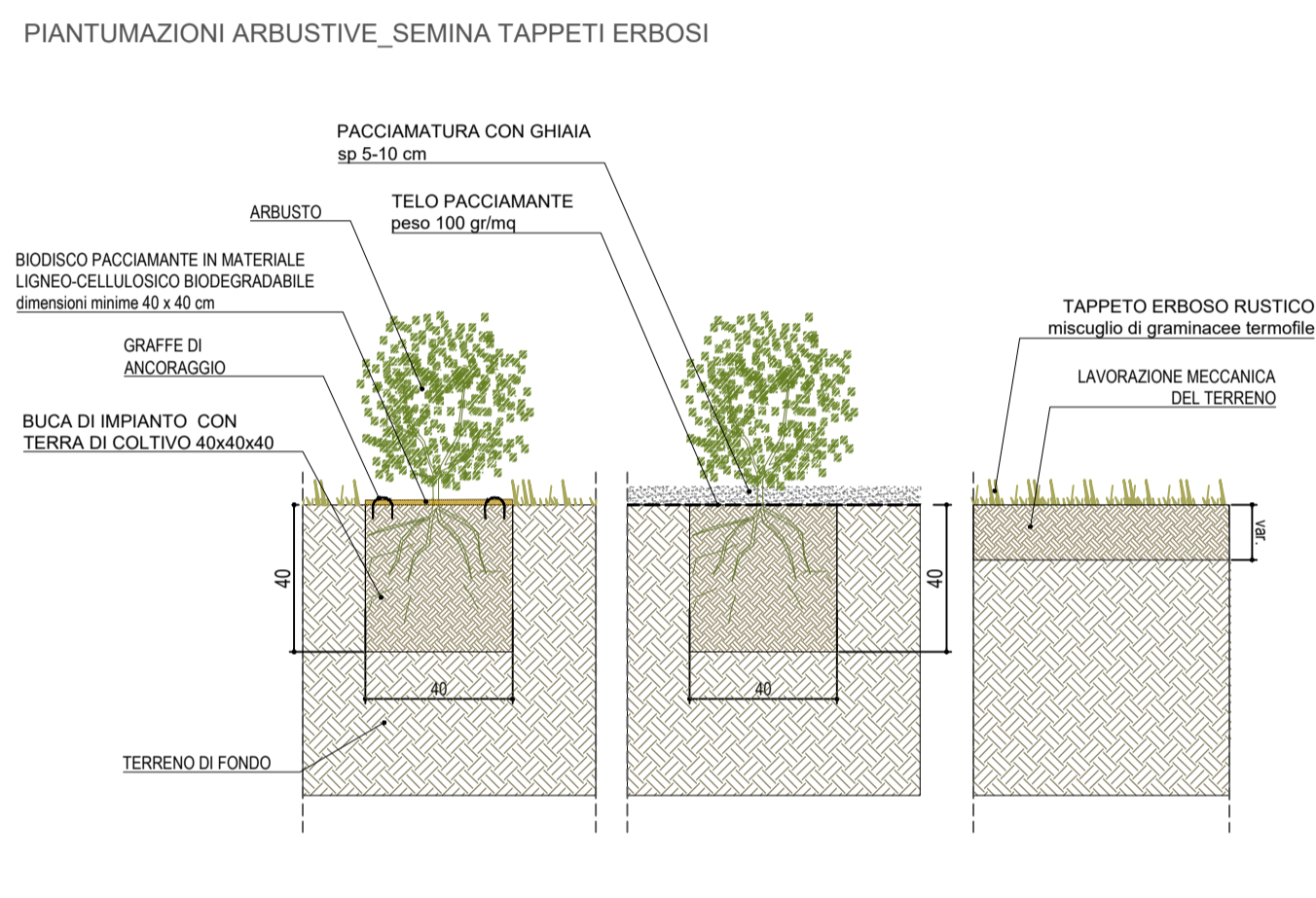

04 DETTAGLI TIPOLOGICI
 Sezioni in scala 1:20

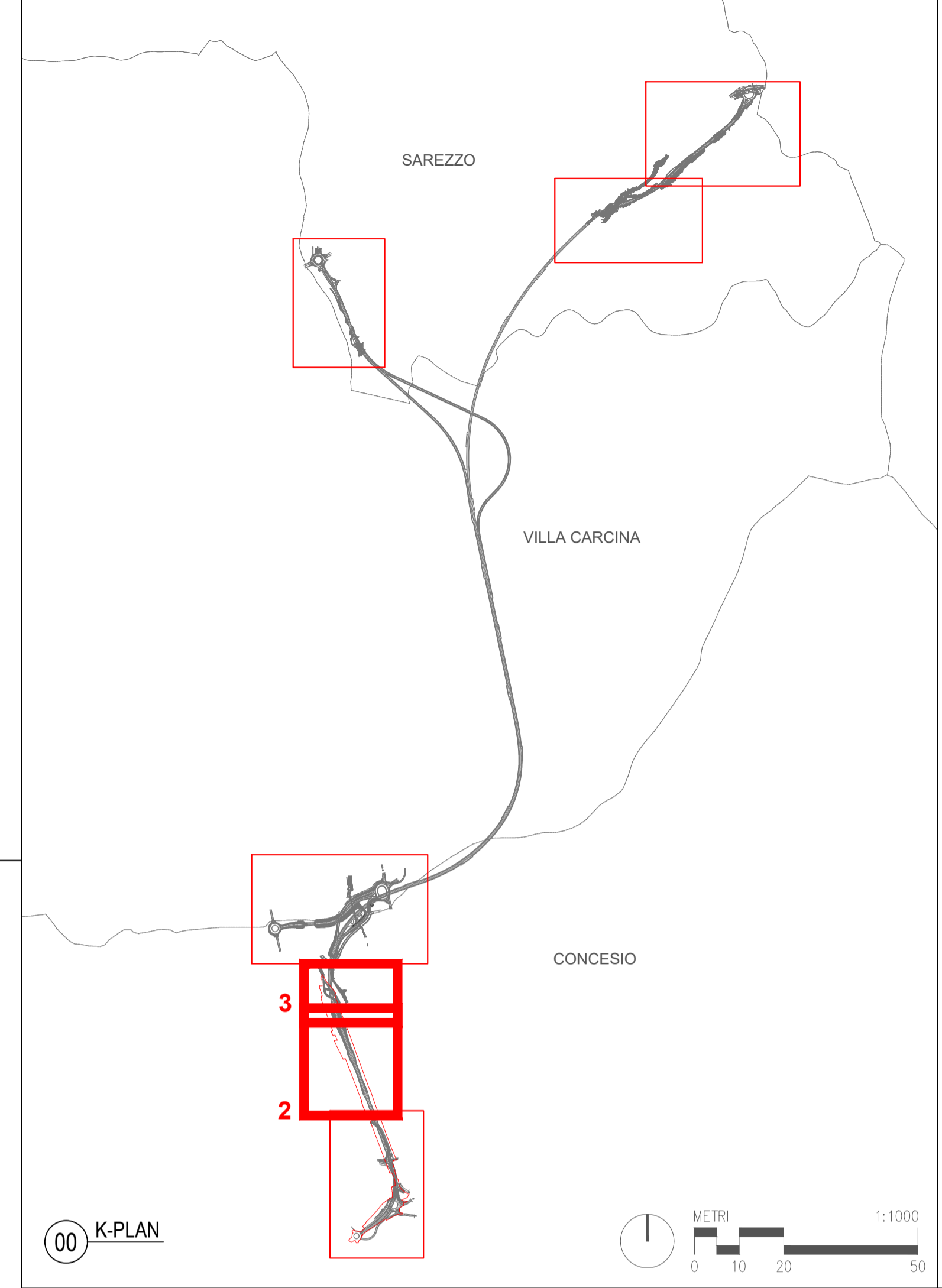

00 K-PLAN

anas
 GRUPPO FS ITALIANE
 COORDINAMENTO TERRITORIALE NORD-OVEST

Raccordo Autostradale tra l'Autostrada A4 e la Valtrompia
Predisposizione collegamento Concesio - Lumezzane ad unica carreggiata 1° Lotto Funzionale

PERIZIA DI VARIANTE TECNICA

REDAZIONE ATI: **RINA**, **AMBERG ENGINEERING**, **ETACONS s.r.l.** Società di Ingegneria, **cdB** ASSOCIATI, **LAND**

IL PROGETTISTA
 Responsabile dell'interazione tra le varie discipline specialistiche: Ing. Alessandro Alliotta, Ord. Ingg. Genova N. 7995A
 Direttore Tecnico LAND Italia Srl: Dr. Arch. Andreas Kipar, Ord. Arch. Milano N. 13359

GRUPPO DI PROGETTAZIONE
 Resp. Progettazione Stradale: Ing. Lorenzo Ruffini
 Resp. Progettazione Strutturale: Ing. Andrea Tomarchio
 Resp. Progettazione Gallerie: Ing. Franz Pachter
 Resp. Progettazione Geotecnica: Ing. Alessio Bado
 Resp. Progettazione Idraulica: Ing. Alice Canepa
 Resp. Progettazione Paesaggistica Geologica: Dr. Arch. Andreas Kipar, Dott. Roberto Pedone

PROTOCOLLO E DATA
 IL RESPONSABILE DEL PROCEDIMENTO: Ing. Giancarlo LUONGO
 IL DIRETTORE DEI LAVORI: Ing. Giuseppe Zanframundo

ID. ELABORATO: Codice Commessa: MICONV01148, Lotto: LL01, Fase: PVT, Capitulo: 00, Paragrafo: 00, Hip: 00, Disciplina: ARCH, Progressivo: 0015, Rev: 0

TITOLO: Opere a verde Area S.Vigilio

SCALA: Vari

02	-	-	-	-	-
01	-	-	-	-	-
00	Prima emissione	31/01/2020	L.Martegazza	S.Martin	A.Kipar
REV.	DESCRIZIONE	DATA	REDATTO	VERIFICATO	APPROVATO