



COMUNE DI LUCERA
PROVINCIA DI FOGGIA



RICHIESTA DI AUTORIZZAZIONE UNICA
D.Lgs. 387/2003

PROCEDIMENTO UNICO AMBIENTALE (PUA)
Valutazione di Impatto Ambientale (V.I.A.)
D.Lgs. 152/2006 ss.mm.ii. (art. 27)
"Norme in materia ambientale"

PROGETTO **LUCERIA**

DITTA **ATS Engineering s.r.l.**

TITOLO DELL'ALLEGATO: **STAZIONE DI UTENZA FABBRICATO QUADRI E CONTROLLO**

CARATTERISTICHE GENERALI D'IMPIANTO

GENERATORE: Abete scuro: No x 100 x 1
Pompa calore: No x 100 x 1

IMPIANTO: - Sistema geotermico di
Potenza complessiva: No x 100 x 1

Il proponente:
ATS Engineering s.r.l.
P.zza Giovanni Paolo II, 8
71017 Torremaggiore (FG)
0852393197
atseng@pec.it

Il progettista:
ATS Engineering srl
P.zza Giovanni Paolo II, 8
71017 Torremaggiore (FG)
0852393197
atseng@pec.it

Il tecnico:
Ing. Eugenio Di Gianvito
atsing@atsing.eu

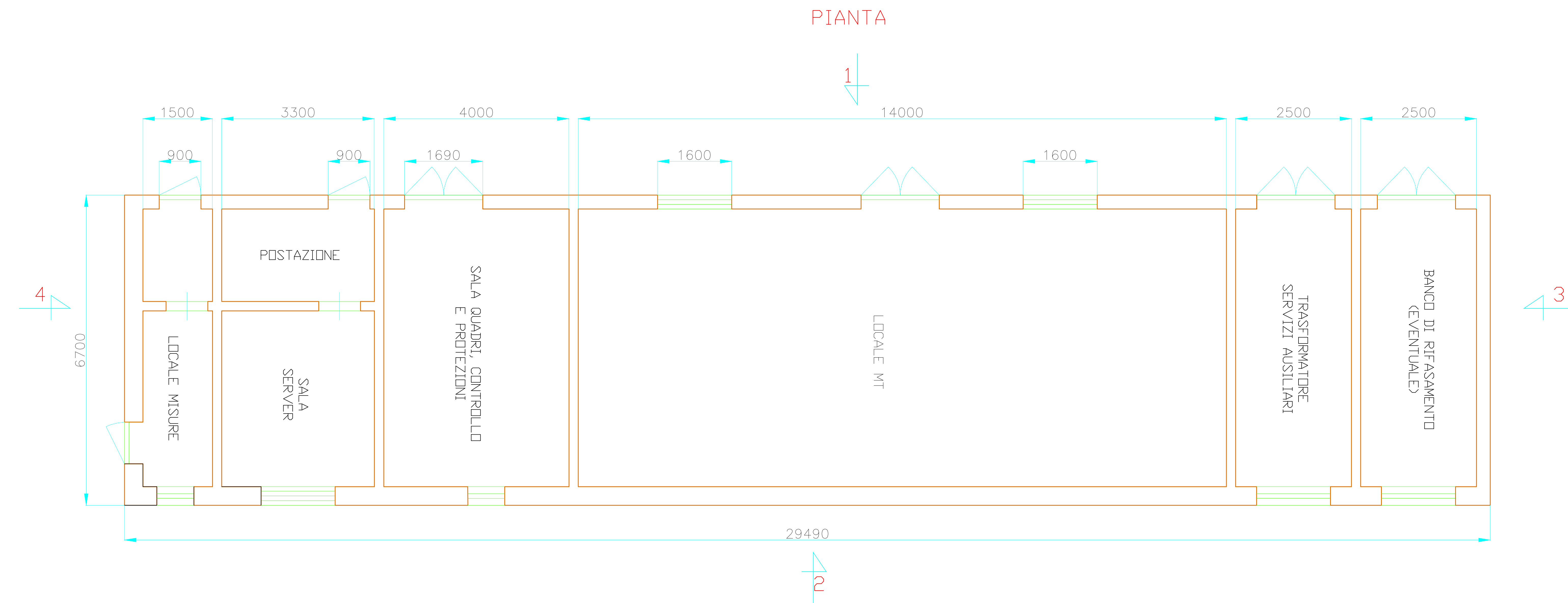

PROSPETTI

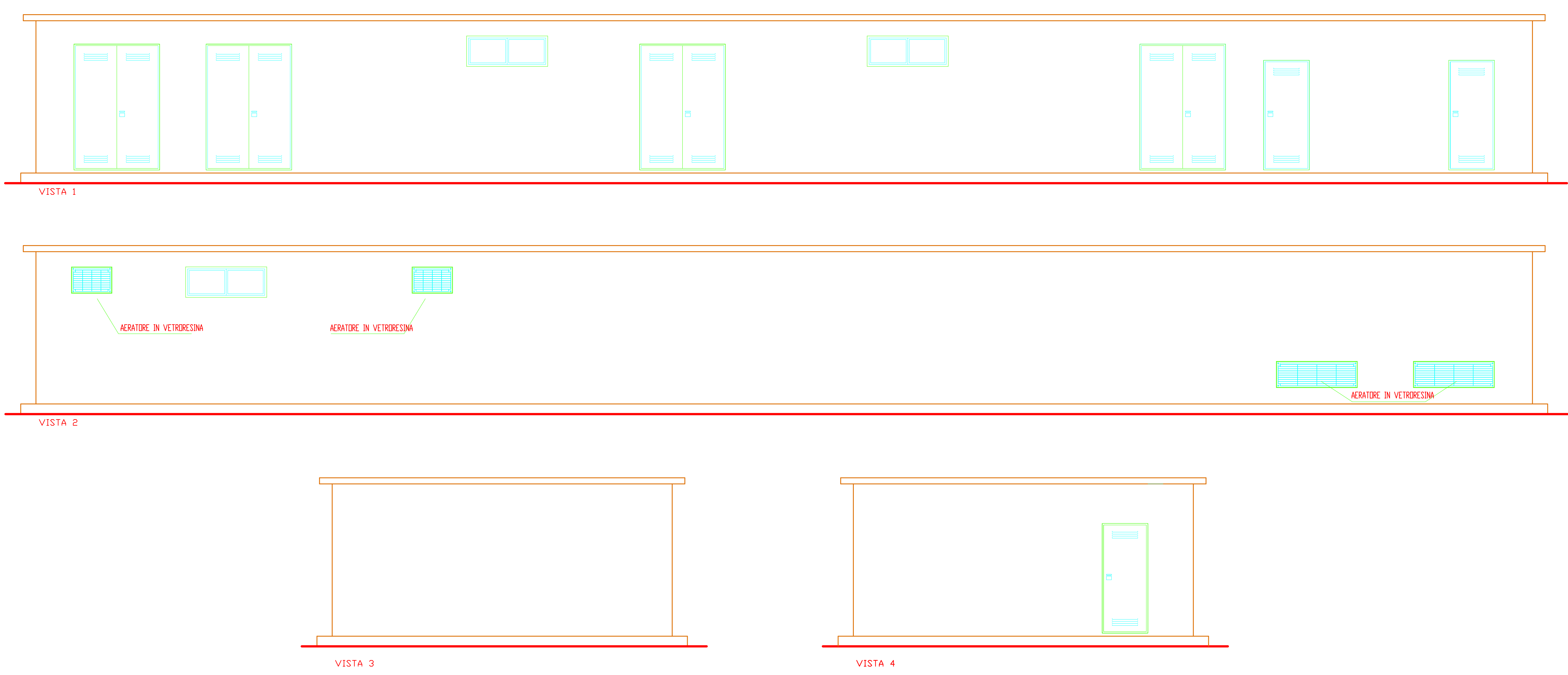

TABELLA DI CONFORMITA'					
CARATTERISTICA DELL'INTERVENTO	ELEMENTI DI INTERVENTO	CONFORMITA'	INTERFERENZE E SOLUZIONI ADOTTATE	NORMATIVA DI RIFERIMENTO	ELABORATI DI RIFERIMENTO
VINCULAZIONE	DC	CONFORME	Nessuna interferenza	Decreto Ministeriale del 28/2/2001 art. 2 comma 1 lett. a)	ART. 462-464-466-467
	270	CONFORME	Nessuna interferenza	Decreto Ministeriale del 28/2/2001 art. 2 comma 1 lett. a)	
	Area di impatto paesaggistico regionale	CONFORME	Nessuna interferenza	L. 488/1999 art. 2 comma 1 lett. a)	
	Area di impatto paesaggistico nazionale	CONFORME	Nessuna interferenza	L. 488/1999 art. 2 comma 1 lett. a)	
CONSENTO COLLEGIO PER LA PIAZZA PUBBLICA	Area di impatto paesaggistico regionale	CONFORME	Nessuna interferenza	L. 488/1999 art. 2 comma 1 lett. a)	ART. 464-466-467
	Area di impatto paesaggistico nazionale	CONFORME	Nessuna interferenza	L. 488/1999 art. 2 comma 1 lett. a)	
AREA TURISTICO PAESAGGICAMENTE SENSIBILE	Tutela	CONFORME	Conferma dell'art. 27 del Piano Urbanistico Comunale (PUC) in vigore. Conferma dell'art. 27 del Piano Urbanistico Comunale (PUC) in vigore.	L. 488/1999 art. 2 comma 1 lett. a)	ART. 462-464-466-467
	Area di impatto paesaggistico regionale	CONFORME	Conferma dell'art. 27 del Piano Urbanistico Comunale (PUC) in vigore. Conferma dell'art. 27 del Piano Urbanistico Comunale (PUC) in vigore.	L. 488/1999 art. 2 comma 1 lett. a)	
VINCULAZIONE	K10	CONFORME	Area di impatto paesaggistico regionale	L. 488/1999 art. 2 comma 1 lett. a)	ART. 462-464-466-467
	K10	CONFORME	Area di impatto paesaggistico regionale	L. 488/1999 art. 2 comma 1 lett. a)	
BANCHE DI RIFASAMENTO	Area di impatto paesaggistico regionale	CONFORME	Area di impatto paesaggistico regionale	L. 488/1999 art. 2 comma 1 lett. a)	ART. 462-464-466-467
	Area di impatto paesaggistico nazionale	CONFORME	Area di impatto paesaggistico nazionale	L. 488/1999 art. 2 comma 1 lett. a)	
VINCULAZIONE	Area di impatto paesaggistico regionale	CONFORME	Area di impatto paesaggistico regionale	L. 488/1999 art. 2 comma 1 lett. a)	ART. 462-464-466-467
	Area di impatto paesaggistico nazionale	CONFORME	Area di impatto paesaggistico nazionale	L. 488/1999 art. 2 comma 1 lett. a)	
VINCULAZIONE	Area di impatto paesaggistico regionale	CONFORME	Area di impatto paesaggistico regionale	L. 488/1999 art. 2 comma 1 lett. a)	ART. 462-464-466-467
	Area di impatto paesaggistico nazionale	CONFORME	Area di impatto paesaggistico nazionale	L. 488/1999 art. 2 comma 1 lett. a)	
METEOROLOGICO	Area di impatto paesaggistico regionale	CONFORME	Area di impatto paesaggistico regionale	L. 488/1999 art. 2 comma 1 lett. a)	ART. 462-464-466-467
	Area di impatto paesaggistico nazionale	CONFORME	Area di impatto paesaggistico nazionale	L. 488/1999 art. 2 comma 1 lett. a)	
PIANIFICAZIONE PAESAGGICA	Area di impatto paesaggistico regionale	CONFORME	Area di impatto paesaggistico regionale	L. 488/1999 art. 2 comma 1 lett. a)	ART. 462-464-466-467
	Area di impatto paesaggistico nazionale	CONFORME	Area di impatto paesaggistico nazionale	L. 488/1999 art. 2 comma 1 lett. a)	
INQUADRI CUBICITÀ	Area di impatto paesaggistico regionale	CONFORME	Area di impatto paesaggistico regionale	L. 488/1999 art. 2 comma 1 lett. a)	ART. 462-464-466-467
	Area di impatto paesaggistico nazionale	CONFORME	Area di impatto paesaggistico nazionale	L. 488/1999 art. 2 comma 1 lett. a)	
INFRASTRUTTURE	Area di impatto paesaggistico regionale	CONFORME	Area di impatto paesaggistico regionale	L. 488/1999 art. 2 comma 1 lett. a)	ART. 462-464-466-467
	Area di impatto paesaggistico nazionale	CONFORME	Area di impatto paesaggistico nazionale	L. 488/1999 art. 2 comma 1 lett. a)	
RISERVA DI INTERESSE PAESAGGICO	Area di impatto paesaggistico regionale	CONFORME	Area di impatto paesaggistico regionale	L. 488/1999 art. 2 comma 1 lett. a)	ART. 462-464-466-467
	Area di impatto paesaggistico nazionale	CONFORME	Area di impatto paesaggistico nazionale	L. 488/1999 art. 2 comma 1 lett. a)	
OPERE DI MITIGAZIONE	Area di impatto paesaggistico regionale	CONFORME	Area di impatto paesaggistico regionale	L. 488/1999 art. 2 comma 1 lett. a)	ART. 462-464-466-467
	Area di impatto paesaggistico nazionale	CONFORME	Area di impatto paesaggistico nazionale	L. 488/1999 art. 2 comma 1 lett. a)	
VINCULAZIONE	Area di impatto paesaggistico regionale	CONFORME	Area di impatto paesaggistico regionale	L. 488/1999 art. 2 comma 1 lett. a)	ART. 462-464-466-467
	Area di impatto paesaggistico nazionale	CONFORME	Area di impatto paesaggistico nazionale	L. 488/1999 art. 2 comma 1 lett. a)	