

Il presente disegno e' di proprieta' aziendale - La Societa' tutelera' i propri diritti a termine di legge.



COROGRAFIA Scala 1:500.000



00	09.04.21	EMISSIONE PER INTEGRAZIONE SIA	CAMILLONI	PEDINI	CAPRIOTTI
INDICE	DATA	REVISIONI	ELABORATO	VERIFICATO	APPROVATO
 			Dis. PG-TP-203		
			Fg. 1 di 36		
OPERE CONNESSE su Rifacimento MET.TO CHIETI - RIETI DN 400 (16"), DP 24 bar			Comm. NR /19094		
			INDICE 00		
VARIANTI AL TRACCIATO DI PROGETTO			Scala 1:10000		
Sostituisce il Sostituito dal					

00	09.04.21	EMISSIONE PER INTEGRAZIONE SIA	CAMILLONI	PEDINI	CAPRIOTTI	Foglio 2 di 36
INDICE	DATA	R E V I S I O N I	ELABORATO	VERIFICATO	APPROVATO	Scala 1:5000
			Dis.	PG-TP-203		
			Comm.	NR /19094		

VARIANTI AL TRACCIATO DI PROGETTO



CTR 361052

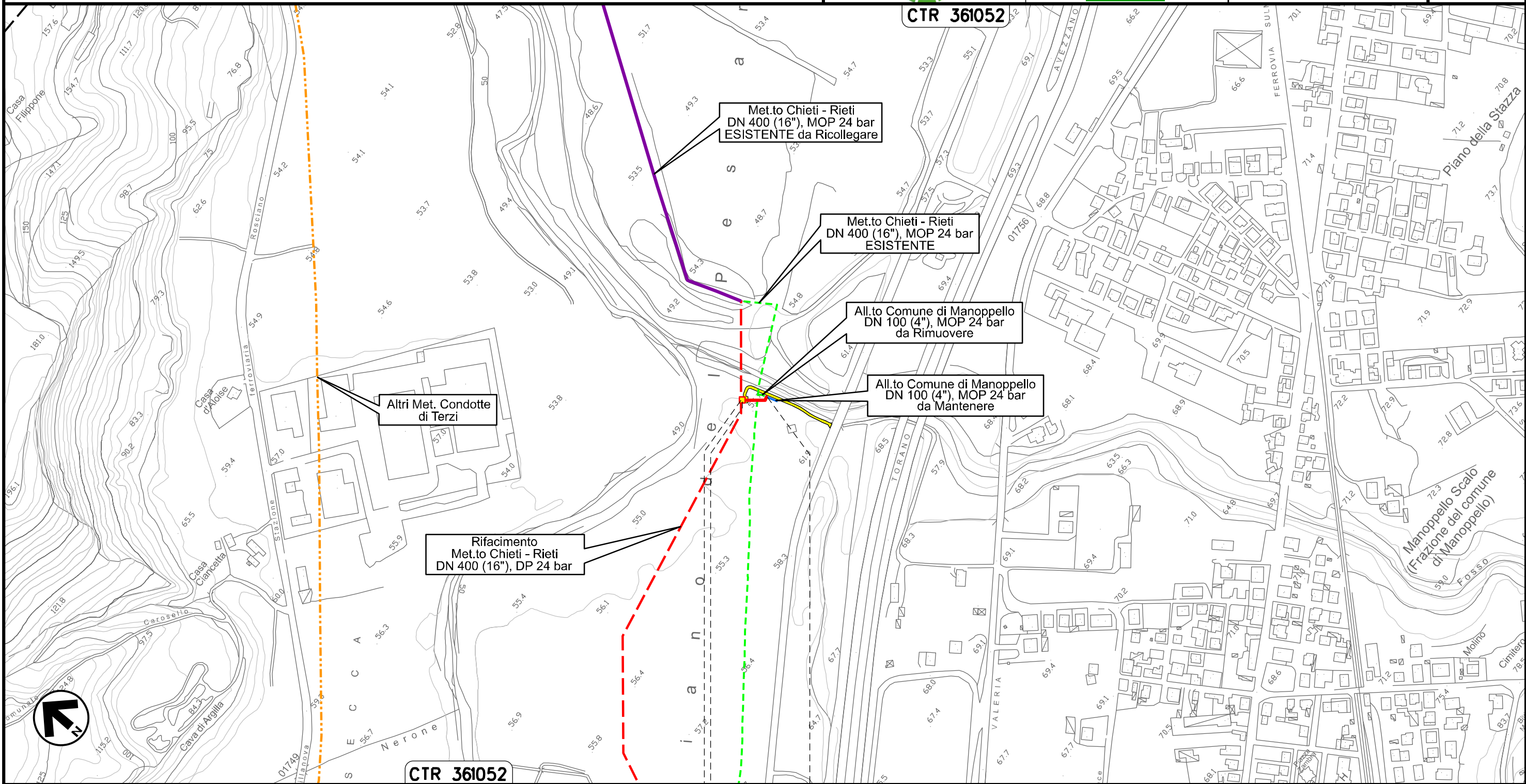

Il presente disegno e' di proprieta' aziendale - La Societa' tutelera' i propri diritti a termine di legge.

CTR 361052

0+000 0+037

MANOPPELLO

PESCARA

↑ PIDS Loc. Manoppello Scalo
km 0+003

Ricollegamento Allacciamento SAGIPEL
DN 100 (4"), DP 24 bar

00	09.04.21	EMISSIONE PER INTEGRAZIONE SIA	CAMILLONI	PEDINI	CAPRIOTTI
INDICE	DATA	R E V I S I O N I	ELABORATO	VERIFICATO	APPROVATO
			Dis. PG-TP-203		
			Comm. NR /19094		

Foglio
3
di 36
Scala
1:5000

VARIANTI AL TRACCIATO DI PROGETTO



CTR 361052

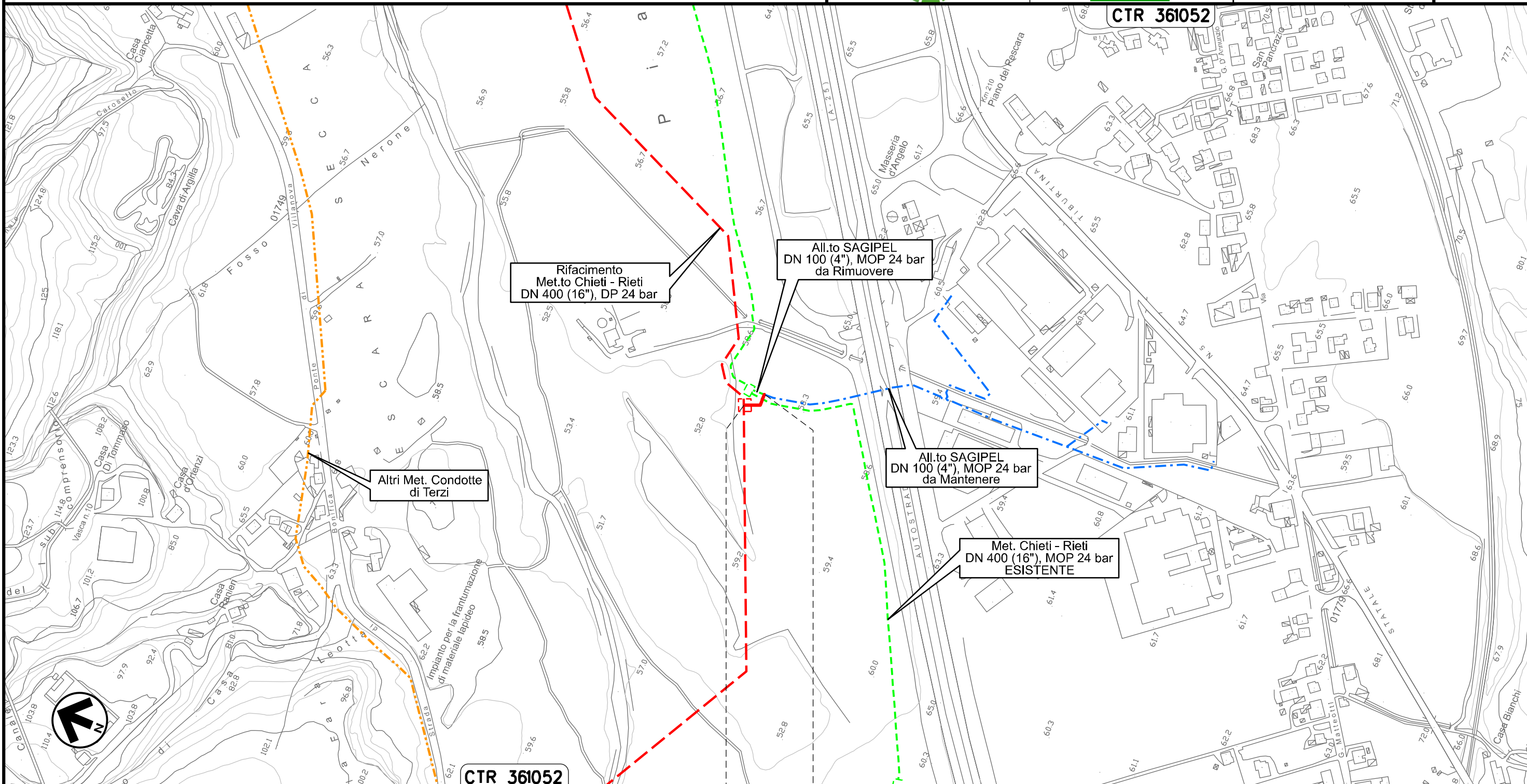

0+000 0+037

MANOPELLO
PESCARA

Il presente disegno e' di proprieta' aziendale - La Societa' tutelera' i propri diritti a termine di legge.

Ricollegamento Derivazione N.I. Alanno
DN 100 (4"), DP 24 bar

00	09.04.21	EMISSIONE PER INTEGRAZIONE SIA	CAMILLONI	PEDINI	CAPRIOTTI
INDICE	DATA	R E V I S I O N I	ELABORATO	VERIFICATO	APPROVATO
 			Dis. PG-TP-203		
			Comm. NR /19094		

Foglio
4
di 36
Scala
1:5000

VARIANTI AL TRACCIATO DI PROGETTO

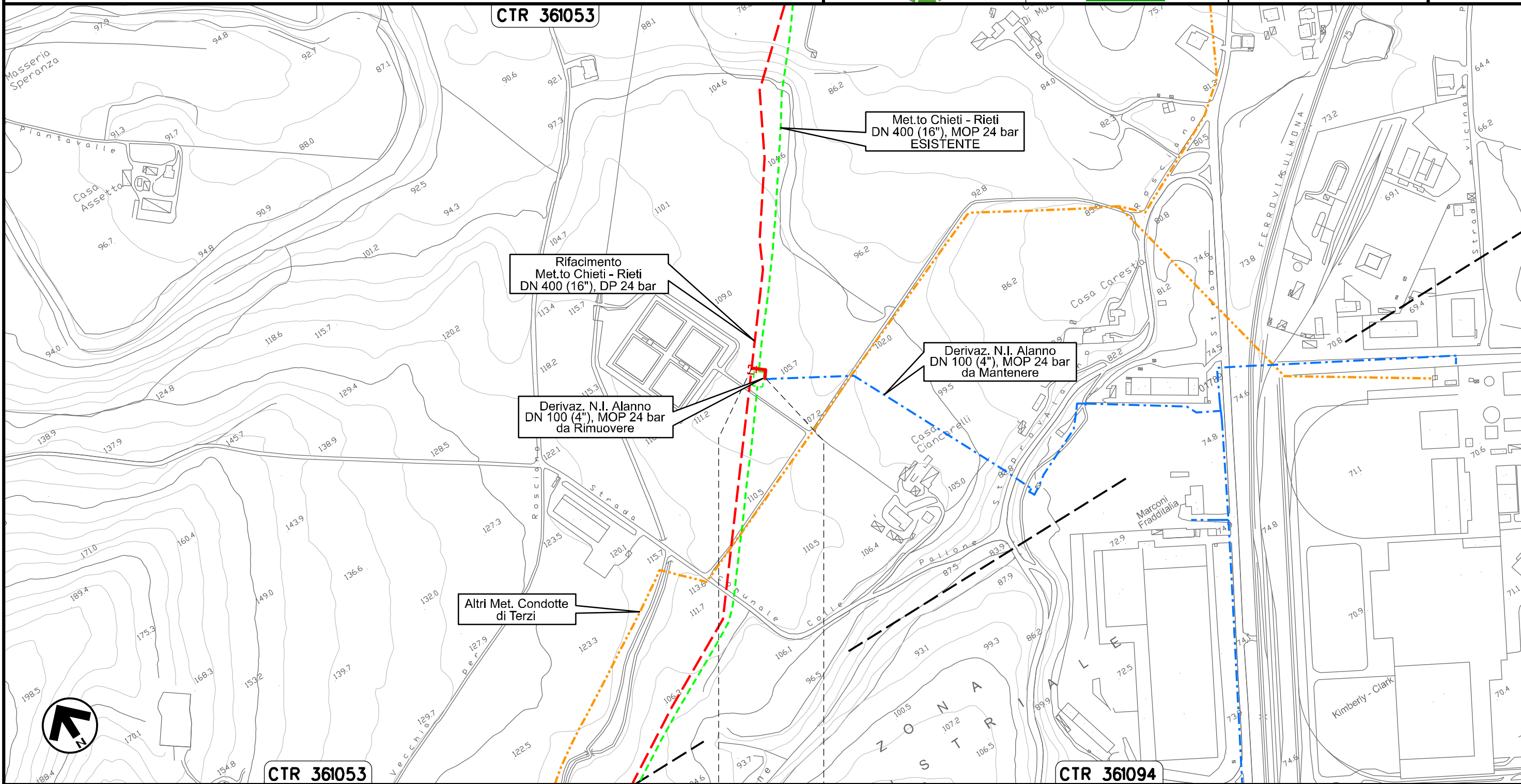

Il presente disegno e' di proprieta' aziendale - La Societa' tutelera' i propri diritti a termine di legge.

0+000 0+031	
ALANNO	
PESCARA	

Nuovo Allacciamento Comune di Alanno
DN 100 (4"), DP 24 bar

00	09.04.21	EMISSIONE PER INTEGRAZIONE SIA	CAMILLONI	PEDINI	CAPRIOTTI
INDICE	DATA	REVISIONI	ELABORATO	VERIFICATO	APPROVATO
			Dis. PG-TP-203		
			Comm. NR /19094		

Foglio
5
di 36
Scala
1:5000

VARIANTI AL TRACCIATO DI PROGETTO

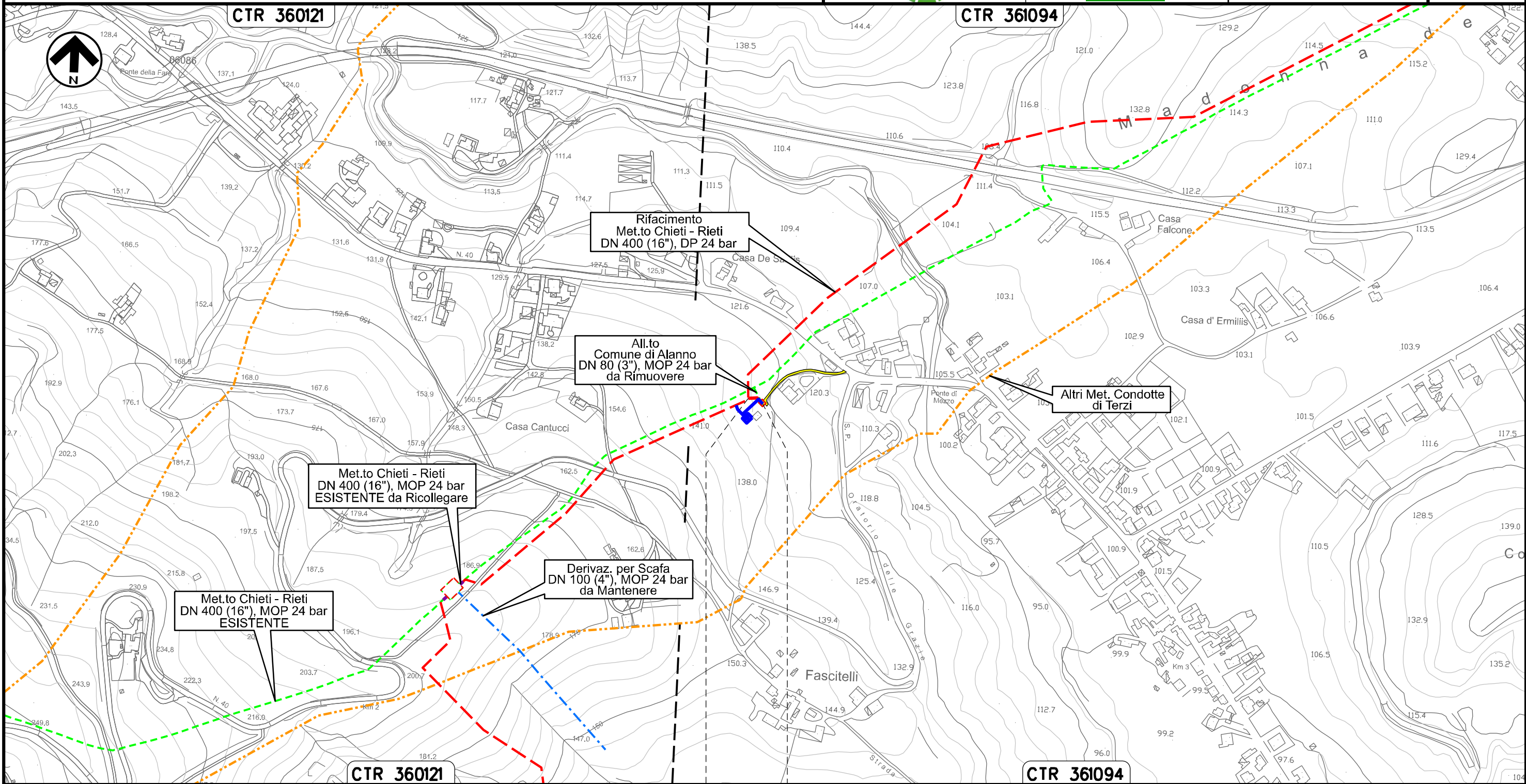

Il presente disegno e' di proprieta' aziendale - La Societa' tutelera' i propri diritti a termine di legge.

ALANNO	0+000	0+020
PESCARA		

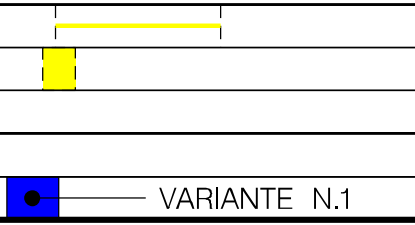

Ricollegamento Allacciamento Edison Gas
DN 100 (4"), DP 24 bar

00	09.04.21	EMISSIONE PER INTEGRAZIONE SIA	CAMILLONI	PEDINI	CAPRIOTTI
INDICE	DATA	R E V I S I O N I	ELABORATO	VERIFICATO	APPROVATO
			Dis. PG-TP-203		
			Comm. NR /19094		

Foglio
6
di 36
Scala
1:5000

VARIANTI AL TRACCIATO DI PROGETTO

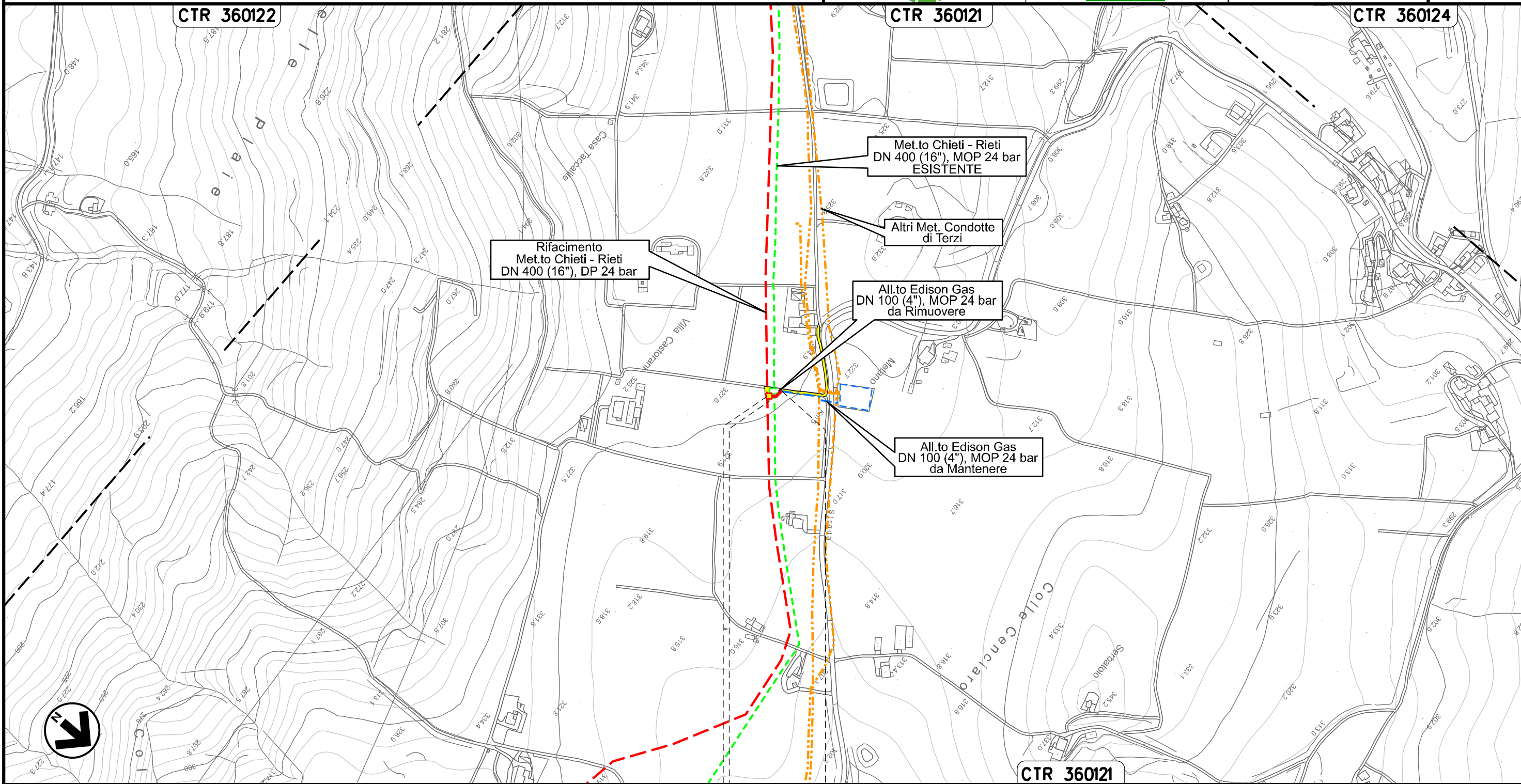

Il presente disegno e' di proprieta' aziendale - La Societa' tutelera' i propri diritti a termine di legge.

ALANNO
PESCARA

PIDA Loc. Villa Castorani
km 0+003

Ricollegamento Allacciamento Comune di Pietranico
DN 100 (4"), DP 24 bar

00	09.04.21	EMISSIONE PER INTEGRAZIONE SIA	CAMILLONI	PEDINI	CAPRIOTTI
INDICE	DATA	R E V I S I O N I	ELABORATO	VERIFICATO	APPROVATO
			Dis. PG-TP-203		
			Comm. NR /19094		

Foglio
7
di 36
Scala
1:5000

VARIANTI AL TRACCIATO DI PROGETTO

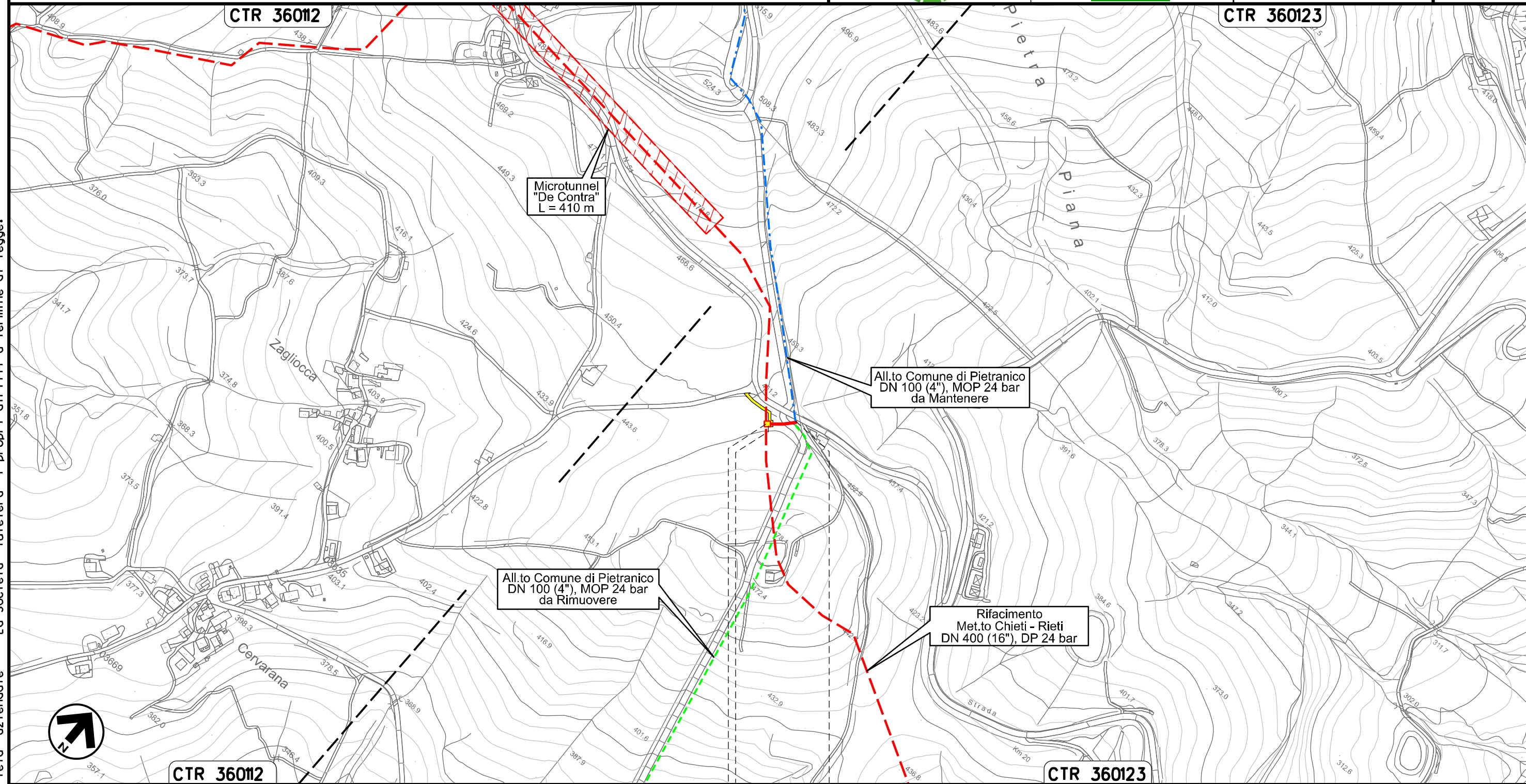

Il presente disegno e' di proprieta' aziendale - La Societa' tutelera' i propri diritti a termine di legge.

0+000 0+040

CASTIGLIONE
A CASURIA
PESCARA

PIDS Loc. De Contra
km 0+003

Nuovo Allacciamento Comune di Pescosansonesco
 Impianto P.I.D.S. Localita' Colle della Guardia

00	09.04.21	EMISSIONE PER INTEGRAZIONE SIA	CAMILLONI	PEDINI	CAPRIOTTI		
INDICE	DATA	R E V I S I O N I			ELABORATO	VERIFICATO	APPROVATO
		Dis. PG-TP-203					
		Comm. NR /19094					

Foglio
8
 di 36
 Scala
 1:5000

VARIANTI AL TRACCIATO DI PROGETTO

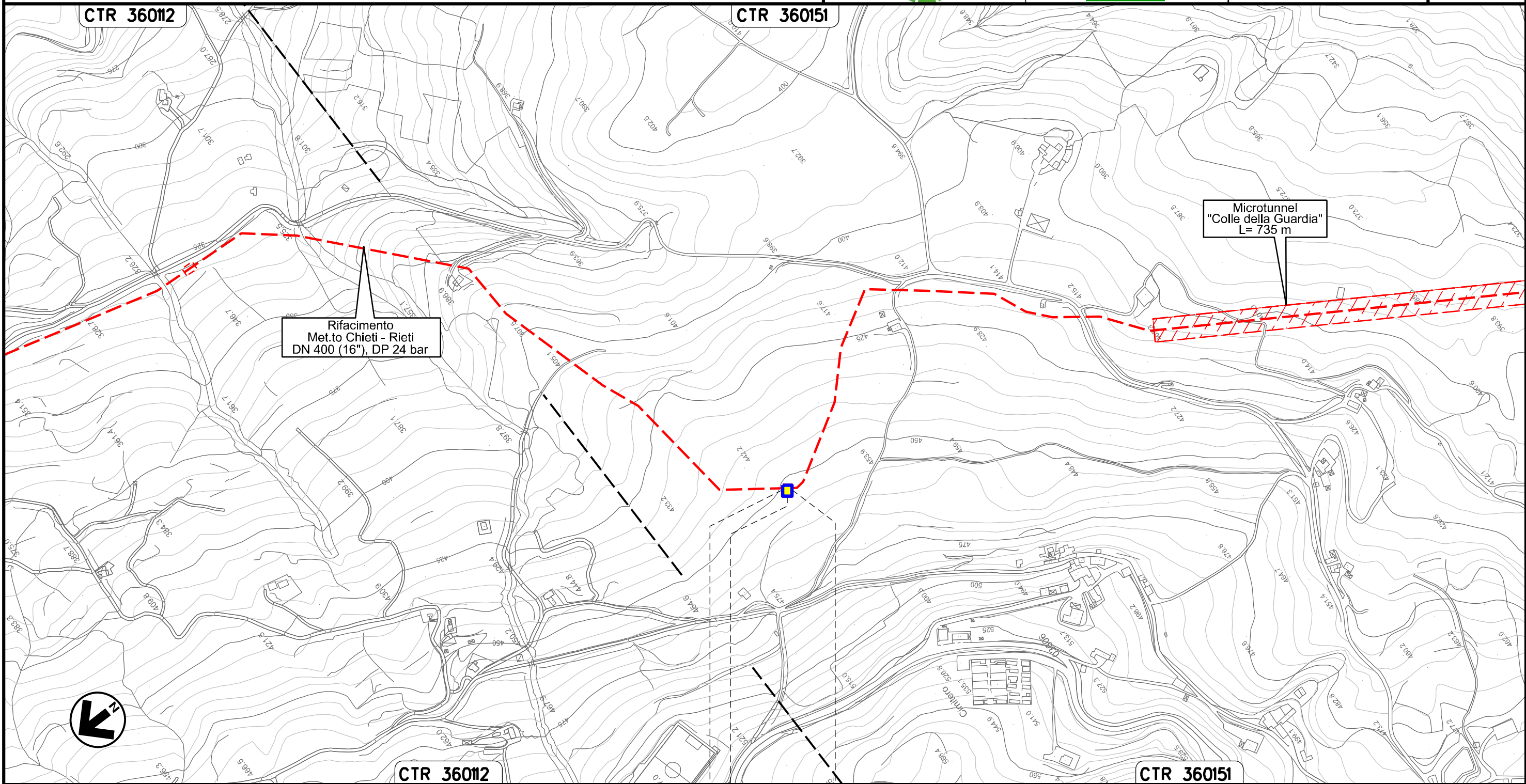

Il presente disegno e' di proprieta' aziendale - La Societa' tutelera' i propri diritti a termine di legge.

PESCOSANSONESCO
 PESCARA

↑ PIDS Loc. Colle della Guardia
 km 0+000



VARIANTE N.2

Derivazione per Tocco e Castiglione a Casauria
DN 100 (4"), DP 24 bar

00	09.04.21	EMISSIONE PER INTEGRAZIONE SIA	CAMILLONI	PEDINI	CAPRIOTTI
INDICE	DATA	REVISIONI	ELABORATO	VERIFICATO	APPROVATO
			Dis. PG-TP-203		
			Comm. NR /19094		

Foglio
9
di 36
Scala
1:10000

VARIANTI AL TRACCIATO DI PROGETTO

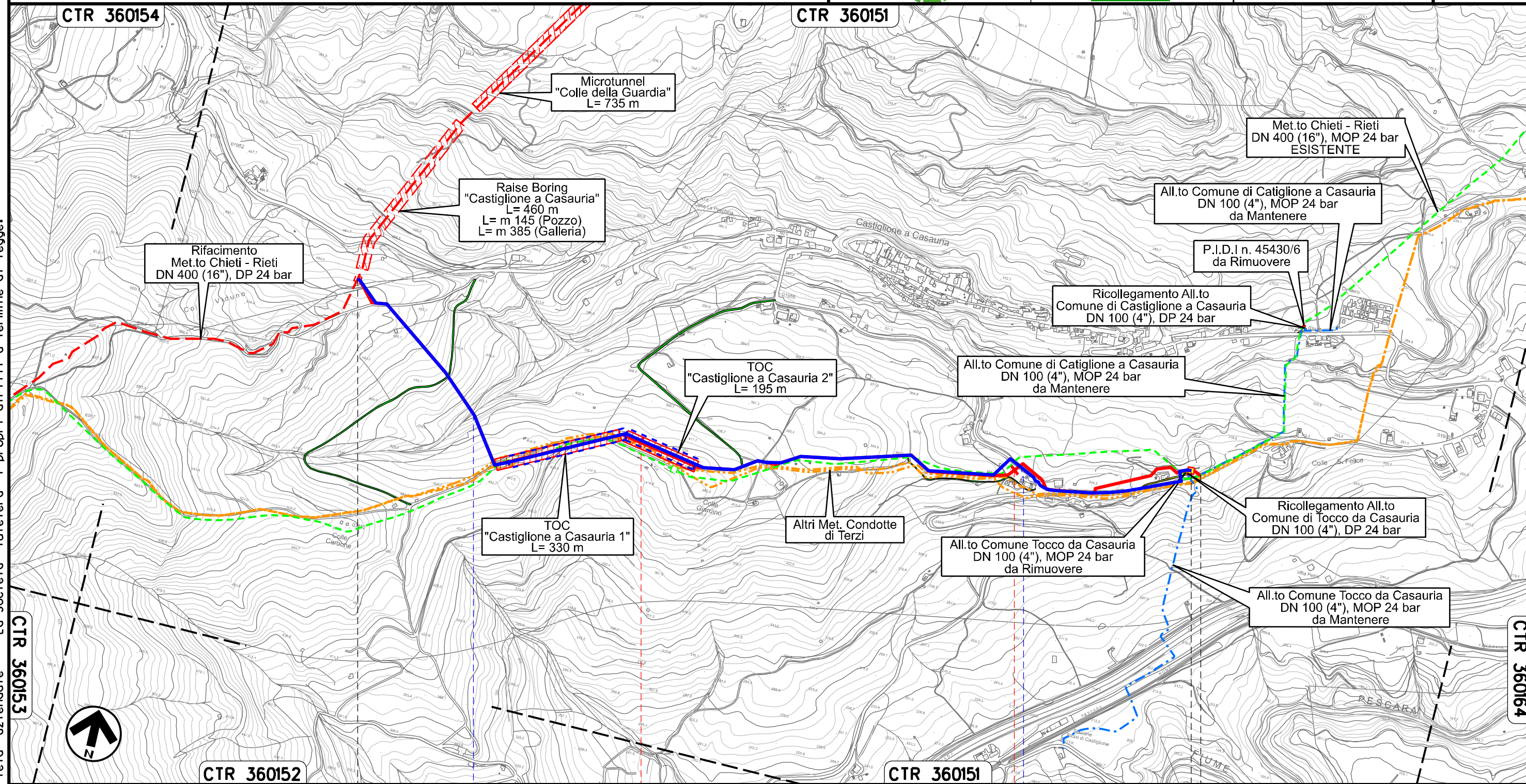

Il presente disegno e' di proprieta' aziendale - La Societa' tutelera' i propri diritti a termine di legge.

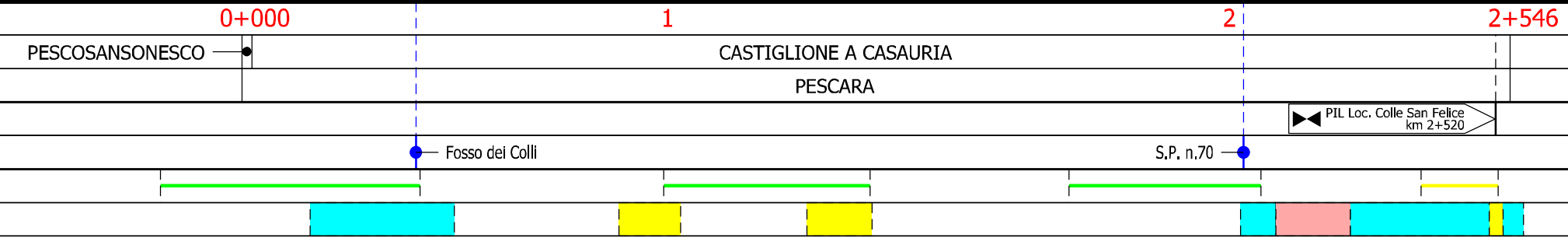

VARIANTE N.3

Ricollegamento Allacciamento Comune Tocco da Casauria
DN 100 (4"), DP 24 bar

00	09.04.21	EMISSIONE PER INTEGRAZIONE SIA	CAMILLONI	PEDINI	CAPRIOTTI
INDICE	DATA	R E V I S I O N I	ELABORATO	VERIFICATO	APPROVATO
 			Dis. PG-TP-203		Foglio 10 di 36
			Comm. NR /19094		Scala 1:5000

VARIANTI AL TRACCIATO DI PROGETTO

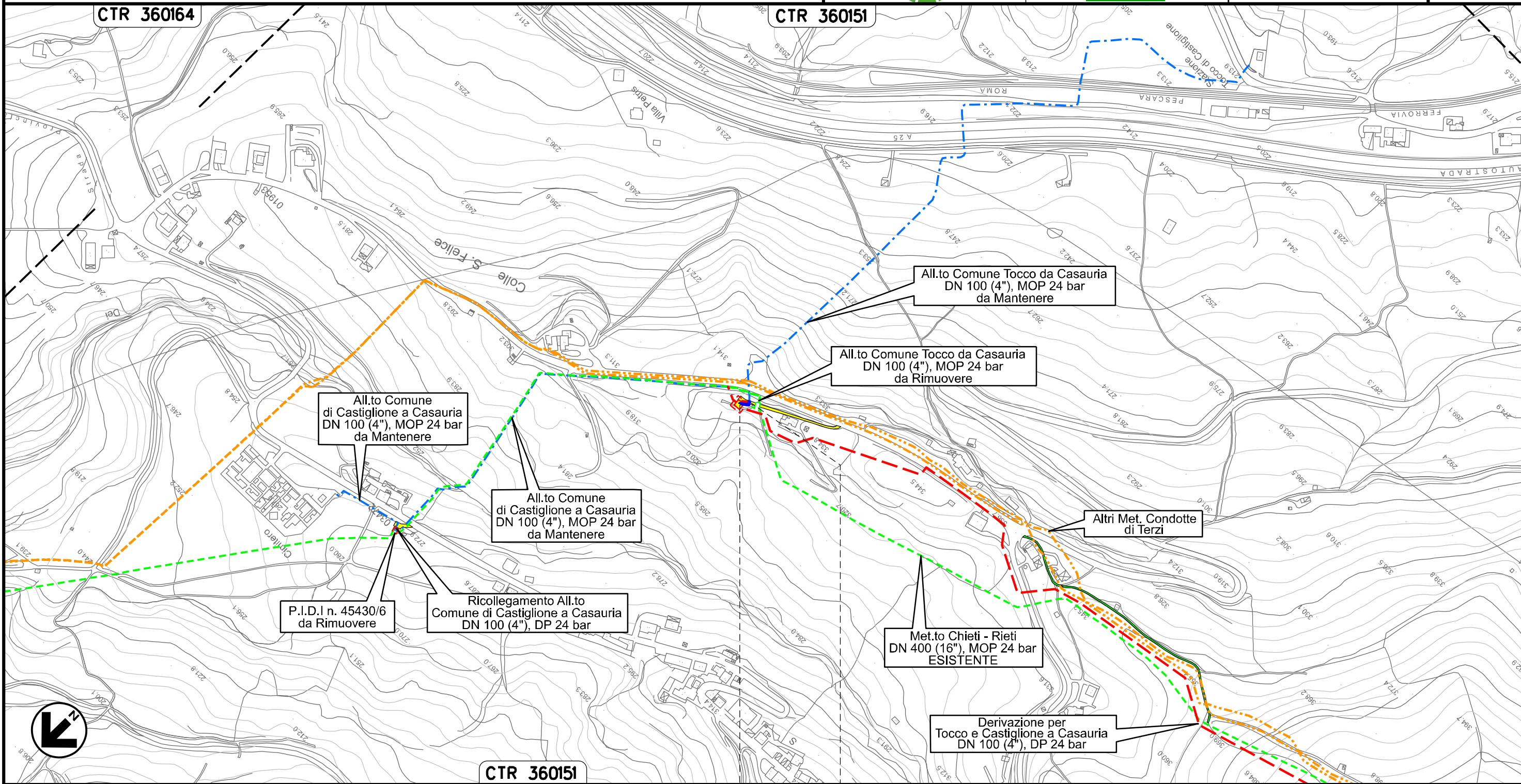

Il presente disegno e' di proprieta' aziendale - La Societa' tutelera' i propri diritti a termine di legge.



0+000 0+016

CASTIGLIONE A
CASURIA
PESCARA

↑ PIDS Loc. Colle San Felice
km 0+000

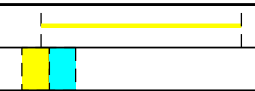

— VARIANTE N.4

Ricollegamento Allacciamento Comune di Castiglione a Casauria
DN 100 (4"), DP 24 bar

00	09.04.21	EMISSIONE PER INTEGRAZIONE SIA	CAMILLONI	PEDINI	CAPRIOTTI
INDICE	DATA	R E V I S I O N I	ELABORATO	VERIFICATO	APPROVATO
			Dis. PG-TP-203		
			Comm. NR /19094		

Foglio
11
di 36
Scala
1:5000

VARIANTI AL TRACCIATO DI PROGETTO

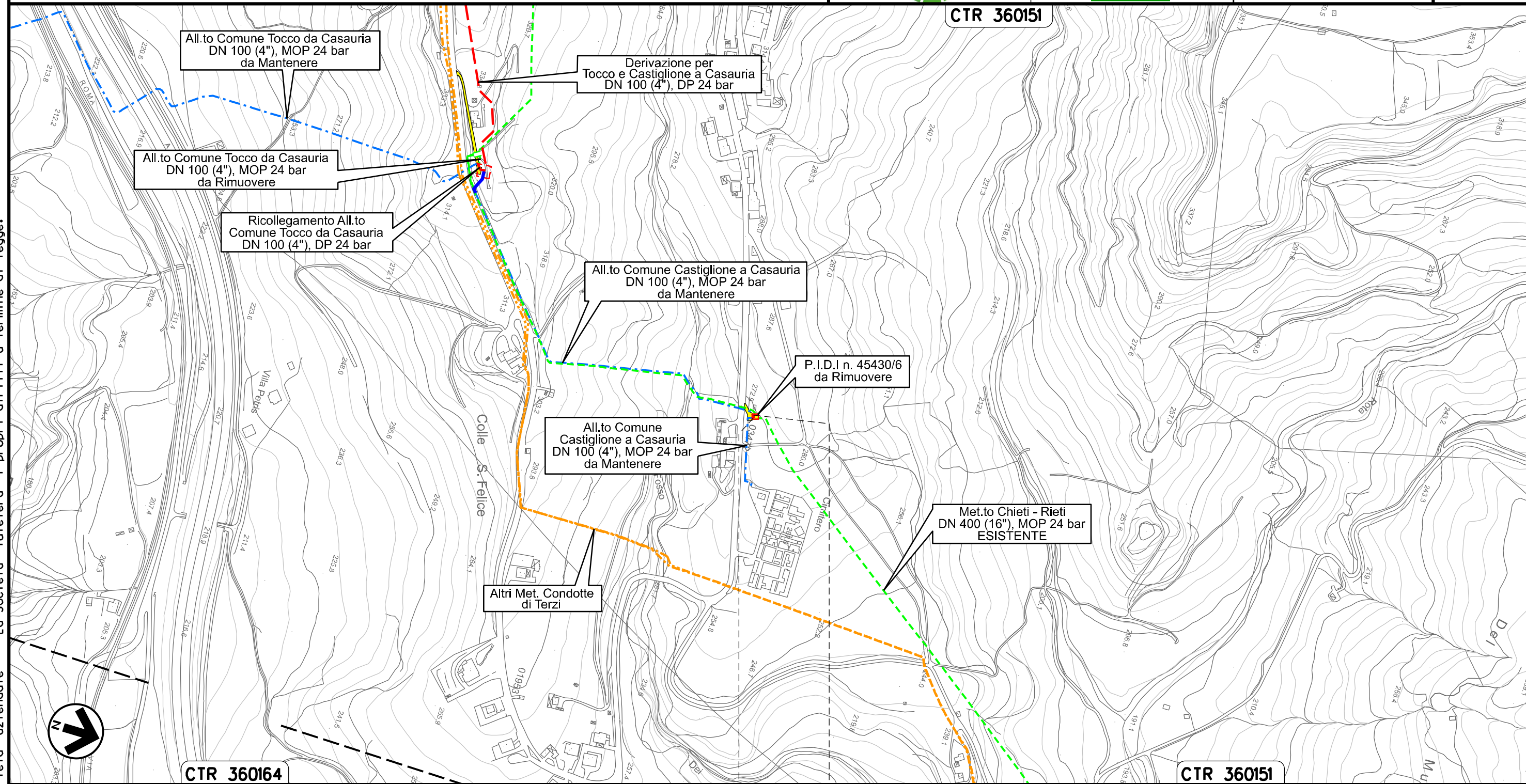

0+000 0+005

CASTIGLIONE
A CASAURIA
PESCARA

PIDA Loc. Colle San Felice
km 0+000

VARIANTE N.5

Il presente disegno e' di proprieta' aziendale, tutelera' i propri diritti a termine di legge.

Ricollegamento Allacciamento Montedison Bussi
DN 150 (6"), DP 24 bar

00	09.04.21	EMISSIONE PER INTEGRAZIONE SIA	CAMILLONI	PEDINI	CAPRIOTTI
INDICE	DATA	R E V I S I O N I	ELABORATO	VERIFICATO	APPROVATO
			Dis. PG-TP-203		
			Comm. NR /19094		

Foglio
12
di 36
Scala
1:10000

VARIANTI AL TRACCIATO DI PROGETTO

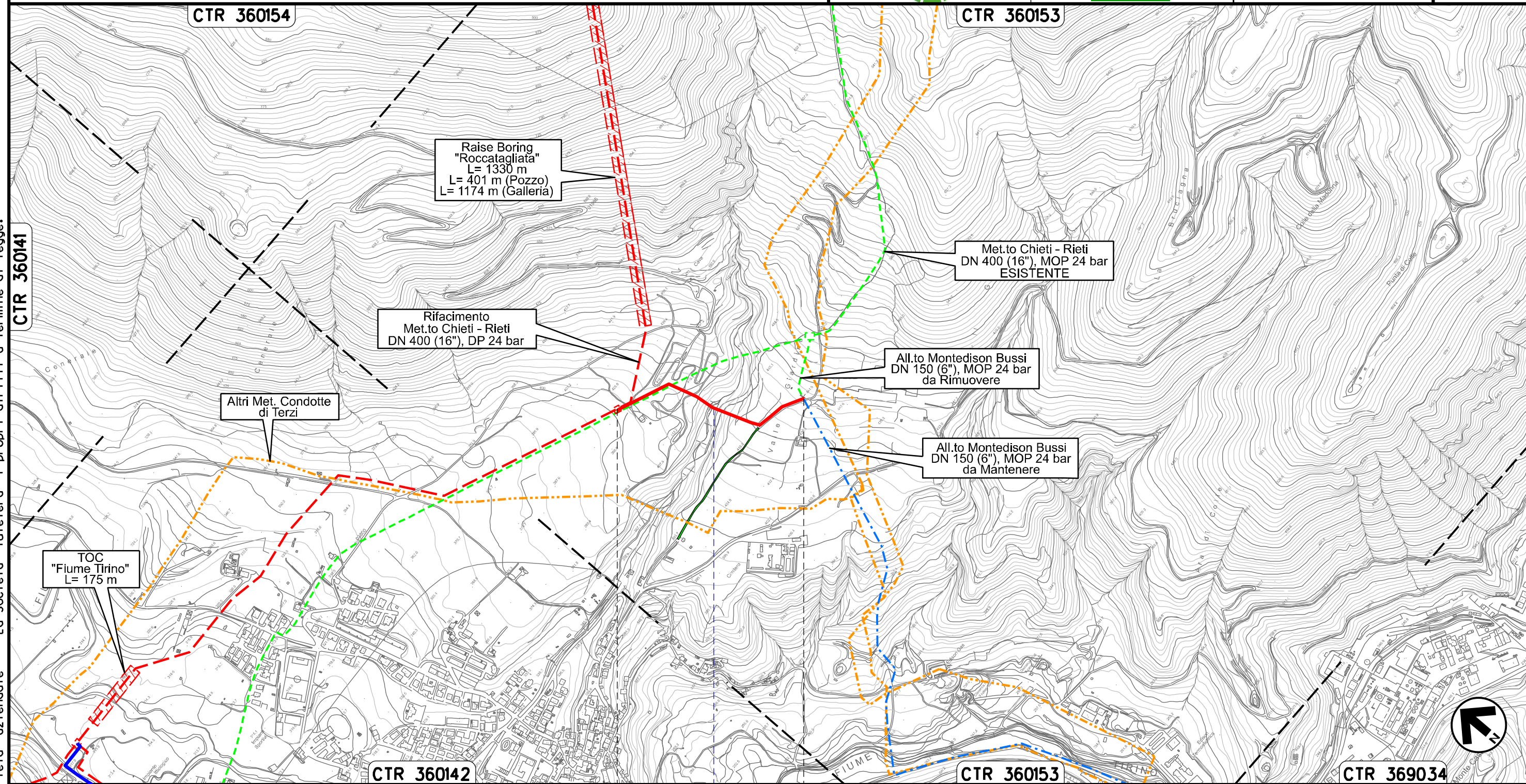

Il presente disegno e' di proprieta' aziendale - La Societa' tutelera' i propri diritti a termine di legge.



Ricollegamento Derivazione per Sulmona
DN 150 (6"), DP 24 bar

00	09.04.21	EMISSIONE PER INTEGRAZIONE SIA	CAMILLONI	PEDINI	CAPRIOTTI
INDICE	DATA	R E V I S I O N I	ELABORATO	VERIFICATO	APPROVATO
			Dis. PG-TP-203		
			Comm. NR /19094		

Foglio
13
di 36
Scala
1:10000

VARIANTI AL TRACCIATO DI PROGETTO

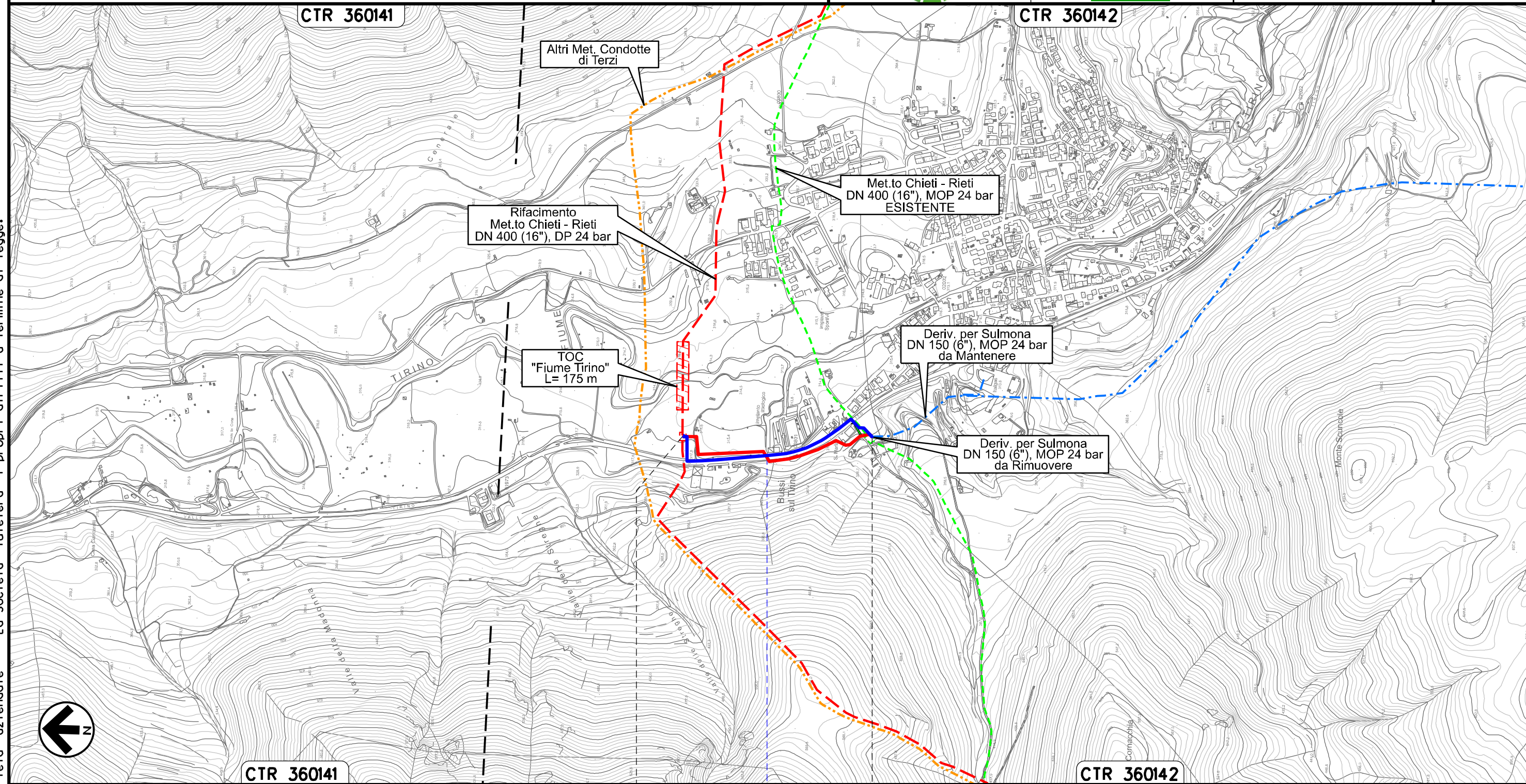

Il presente disegno e' di proprieta' aziendale - La Societa' tutelera' i propri diritti a termine di legge.



CTR 360141

CTR 360142

0+000

0+565

BUSSI SUL TIRINO
PESCARA

S.S. n. 153

VARIANTE N.6

00	09.04.21	EMISSIONE PER INTEGRAZIONE SIA	CAMILLONI	PEDINI	CAPRIOTTI
INDICE	DATA	R E V I S I O N I	ELABORATO	VERIFICATO	APPROVATO
			Dis. PG-TP-203		
			Comm. NR /19094		

VARIANTI AL TRACCIATO DI PROGETTO

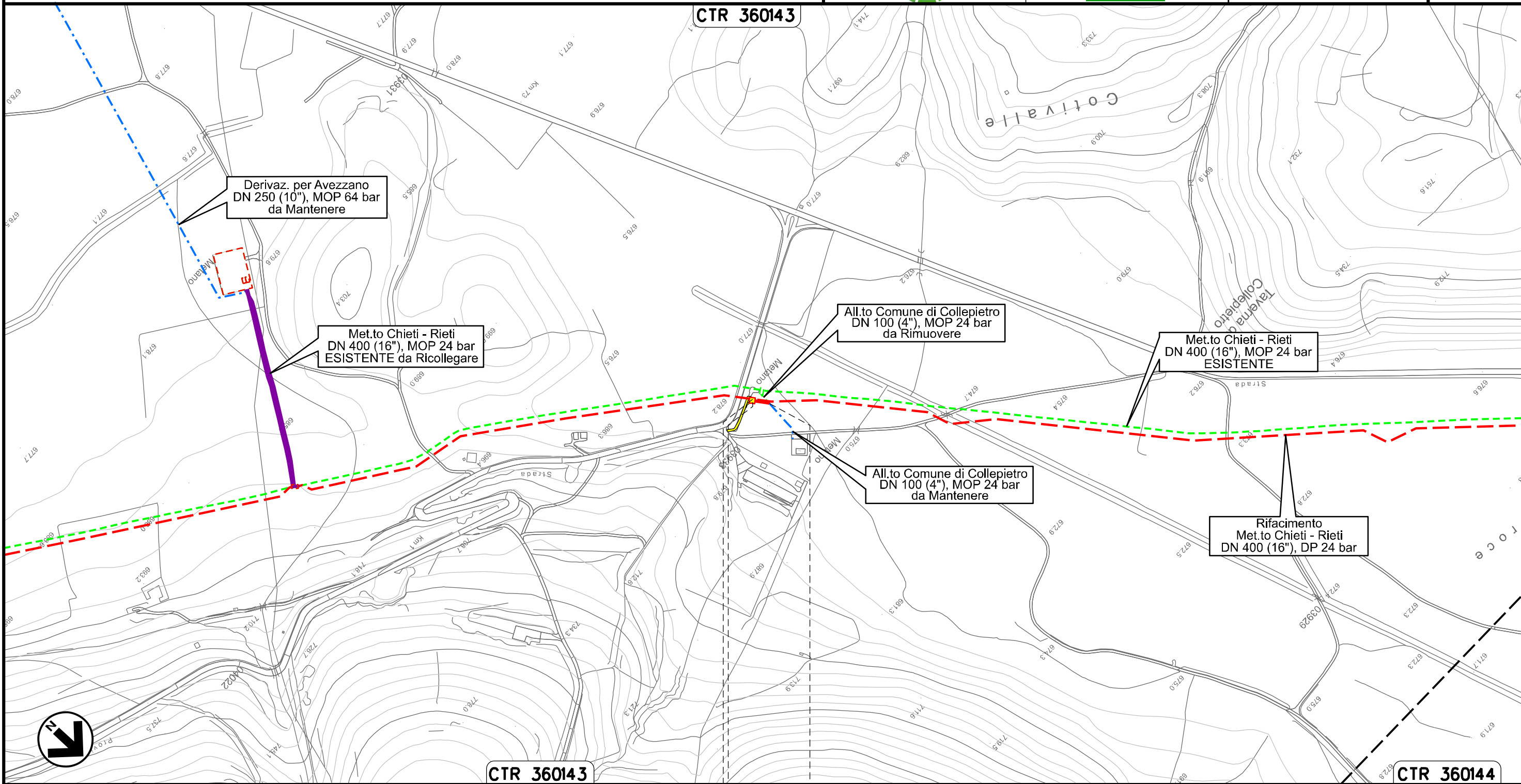

Il presente disegno e' di proprieta' aziendale - La Societa' tutelera' i propri diritti a termine di legge.

0+000 0+024

COLLEPIETRO
L'AQUILA

PIDA Loc. Taverna di Collepietro km 0+003

Nuovo Allacciamento Comune di Prata D'Ansidonia
 DN 100 (4"), DP 24 bar

00	09.04.21	EMISSIONE PER INTEGRAZIONE SIA	CAMILLONI	PEDINI	CAPRIOTTI
INDICE	DATA	REVISIONI	ELABORATO	VERIFICATO	APPROVATO
			Dis. PG-TP-203		
			Comm. NR /19094		

Foglio
 15
 di 36
 Scala
 1:10000

VARIANTI AL TRACCIATO DI PROGETTO

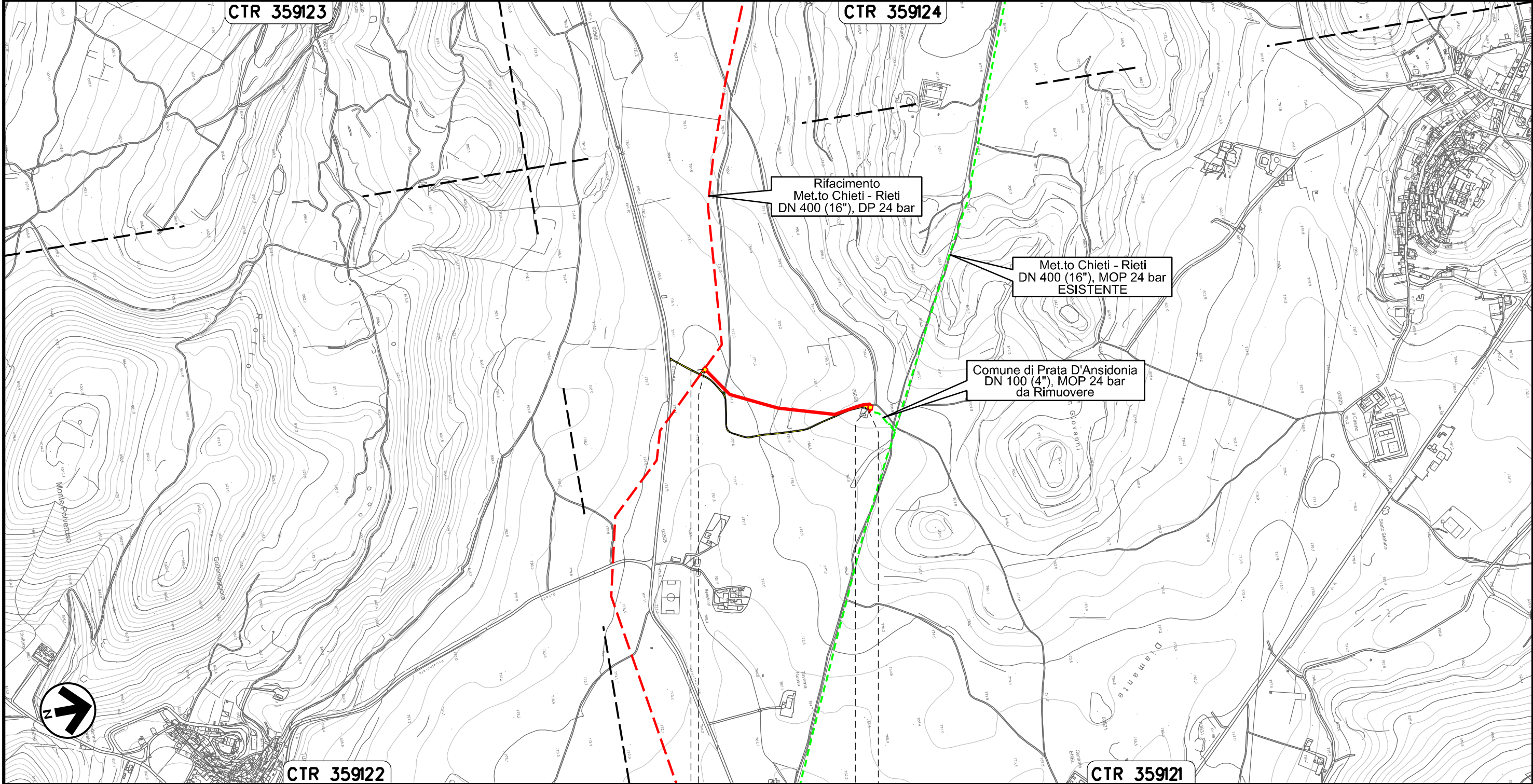

Il presente disegno e' di proprieta' aziendale - La Societa' tutelera' i propri diritti a termine di legge.

0+000 0+479

PRATA D'ANSIDONIA
 L'AQUILA

↳ PIDS Loc. Settefondi
 km 0+003

↳ PIDA Loc. Colle San Giovanni
 km 0+465

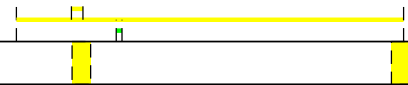

00	09.04.21	EMISSIONE PER INTEGRAZIONE SIA	CAMILLONI	PEDINI	CAPRIOTTI	Foglio 16 di 36
INDICE	DATA	R E V I S I O N I	ELABORATO	VERIFICATO	APPROVATO	
 			Dis. PG-TP-203		Scala 1:5000	
			Comm. NR /19094			

VARIANTI AL TRACCIATO DI PROGETTO

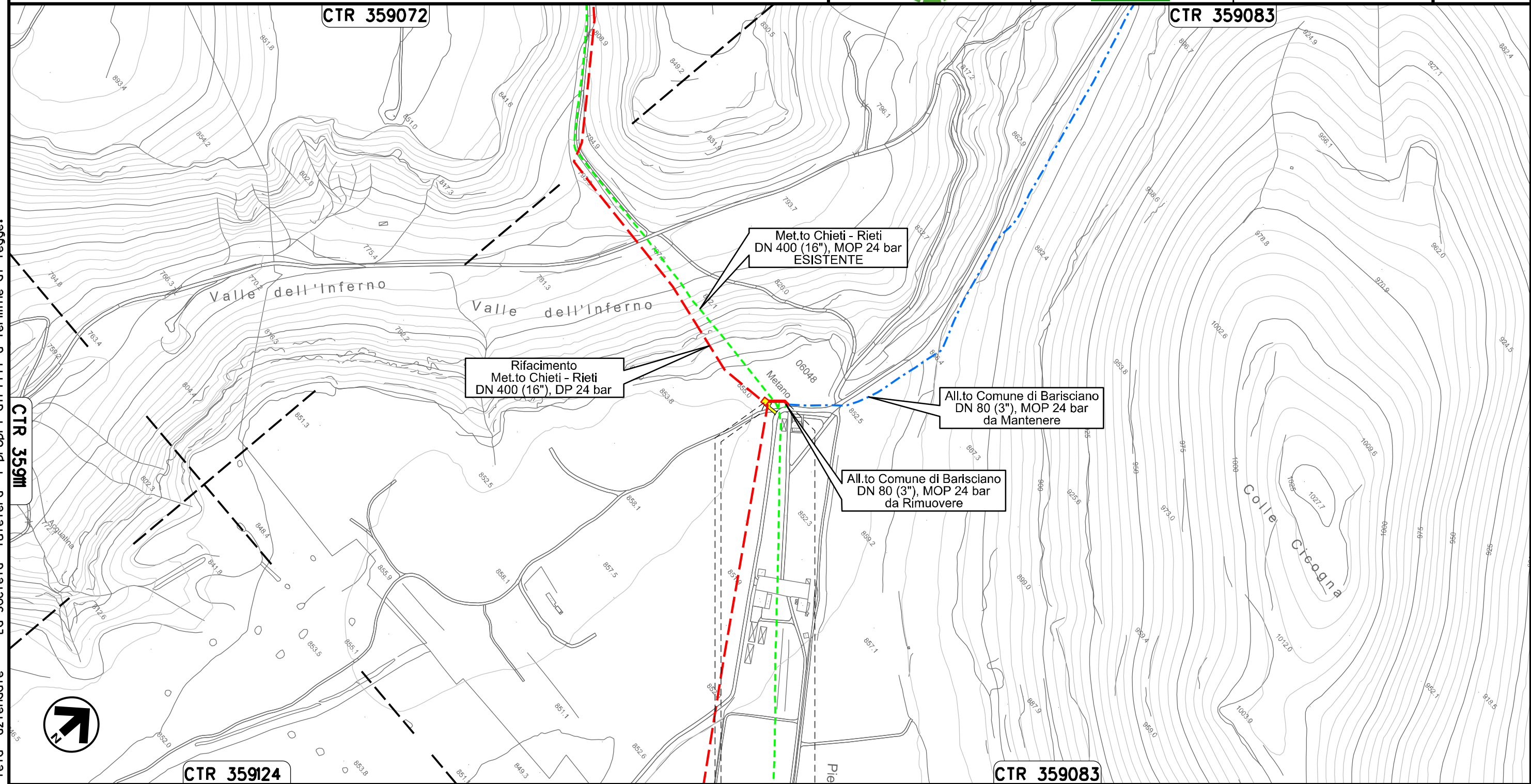

)+000 0+034

BARISCIANO
L'AQUILA

PIDS Loc. Valle dell'Inferno
km 0+003



Il presente disegno e' di proprieta' aziendale - La Societa' tutelera' i propri diritti a termine di legge.

00	09.04.21	EMISSIONE PER INTEGRAZIONE SIA	CAMILLONI	PEDINI	CAPRIOTTI
INDICE	DATA	R E V I S I O N I	ELABORATO	VERIFICATO	APPROVATO
			Dis. PG-TP-203		
			Comm. NR /19094		

VARIANTI AL TRACCIATO DI PROGETTO



CTR 359072

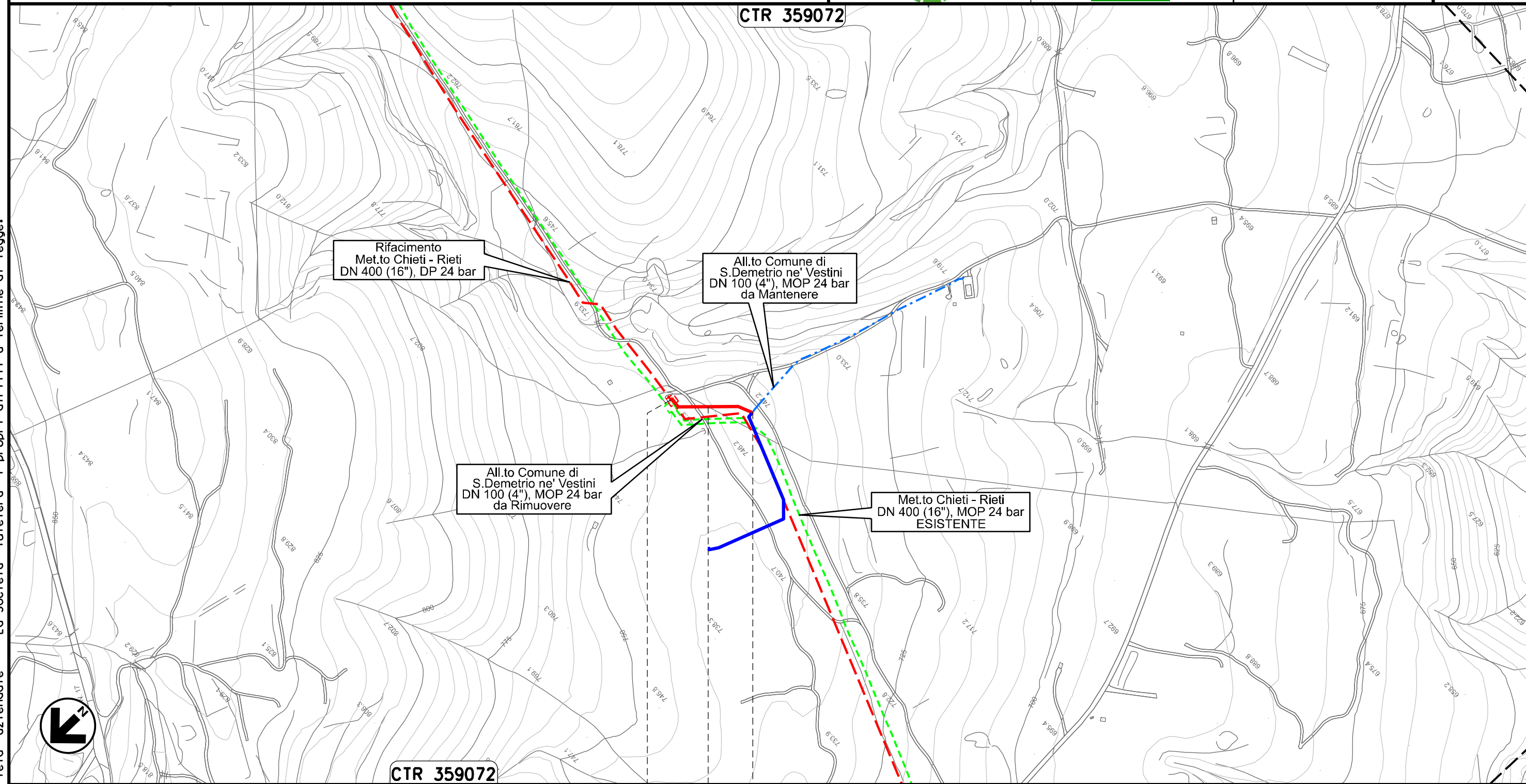

CTR 359072

0+000

0+113

POGGIO PICENZE

SAN DEMETRIO NE' VESTINI

L'AQUILA

VARIANTE N.7

Il presente disegno e' di proprieta' aziendale - La Societa' tutelera' i propri diritti a termine di legge.

00	09.04.21	EMISSIONE PER INTEGRAZIONE SIA	CAMILLONI	PEDINI	CAPRIOTTI
INDICE	DATA	R E V I S I O N I	ELABORATO	VERIFICATO	APPROVATO
			Dis. PG-TP-203		
			Comm. NR /19094		

VARIANTI AL TRACCIATO DI PROGETTO



CTR 359073

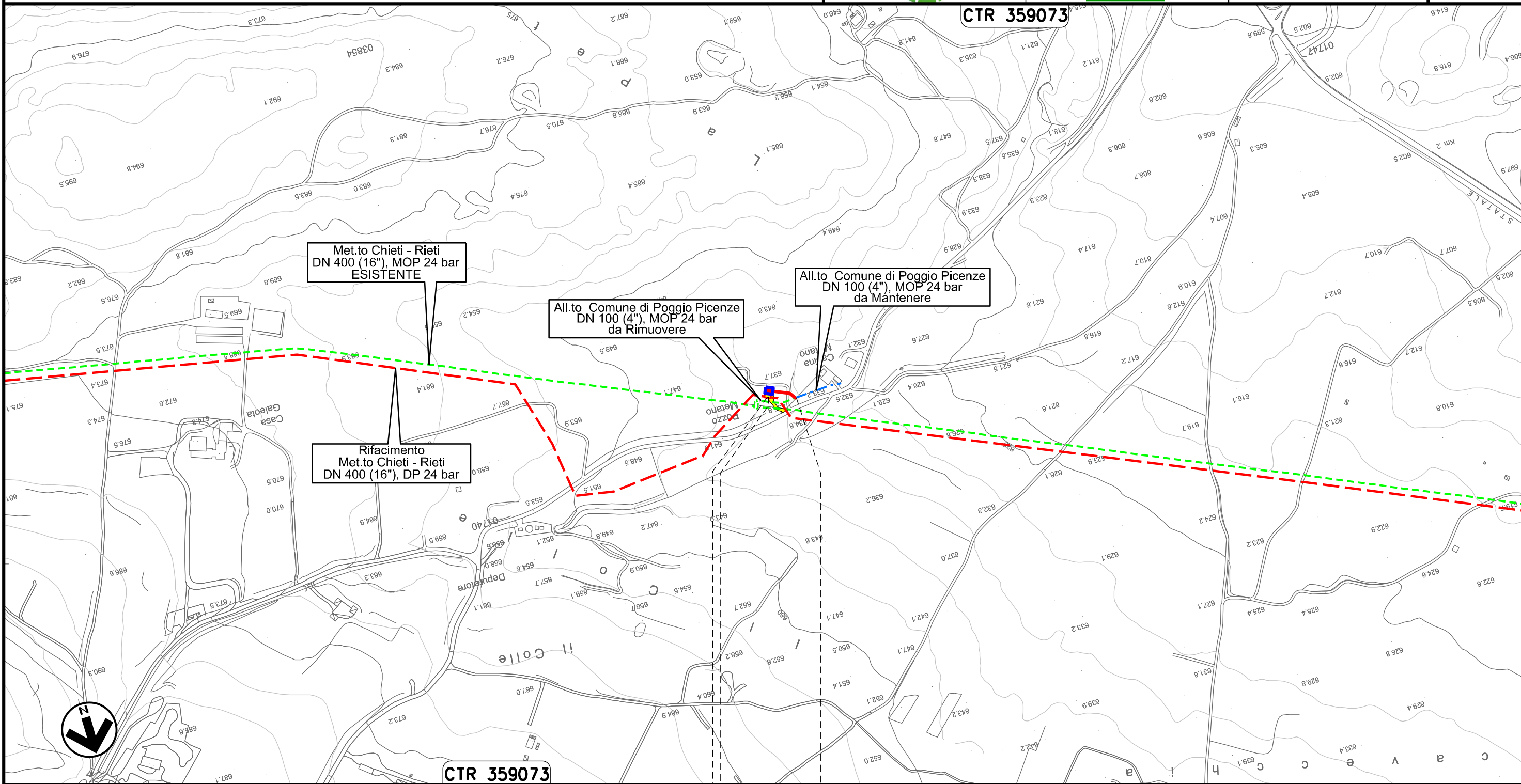

0+000 0+047

POGGIO PICENZE

L'AQUILA

PIDA Loc. La Petrarà
km 0+003



VARIANTE N.8

Il presente disegno e' di proprieta' aziendale - La Societa' tutelera' i propri diritti a termine di legge.

Ricollegamento Allacciamento Metanodotto L'Aquila-Barisciano
DN 100 (4"), DP 24 bar

00	09.04.21	EMISSIONE PER INTEGRAZIONE SIA	CAMILLONI	PEDINI	CAPRIOTTI
INDICE	DATA	R E V I S I O N I	ELABORATO	VERIFICATO	APPROVATO
			Dis. PG-TP-203		
			Comm. NR /19094		

Foglio
19
di 36
Scala
1:5000

VARIANTI AL TRACCIATO DI PROGETTO

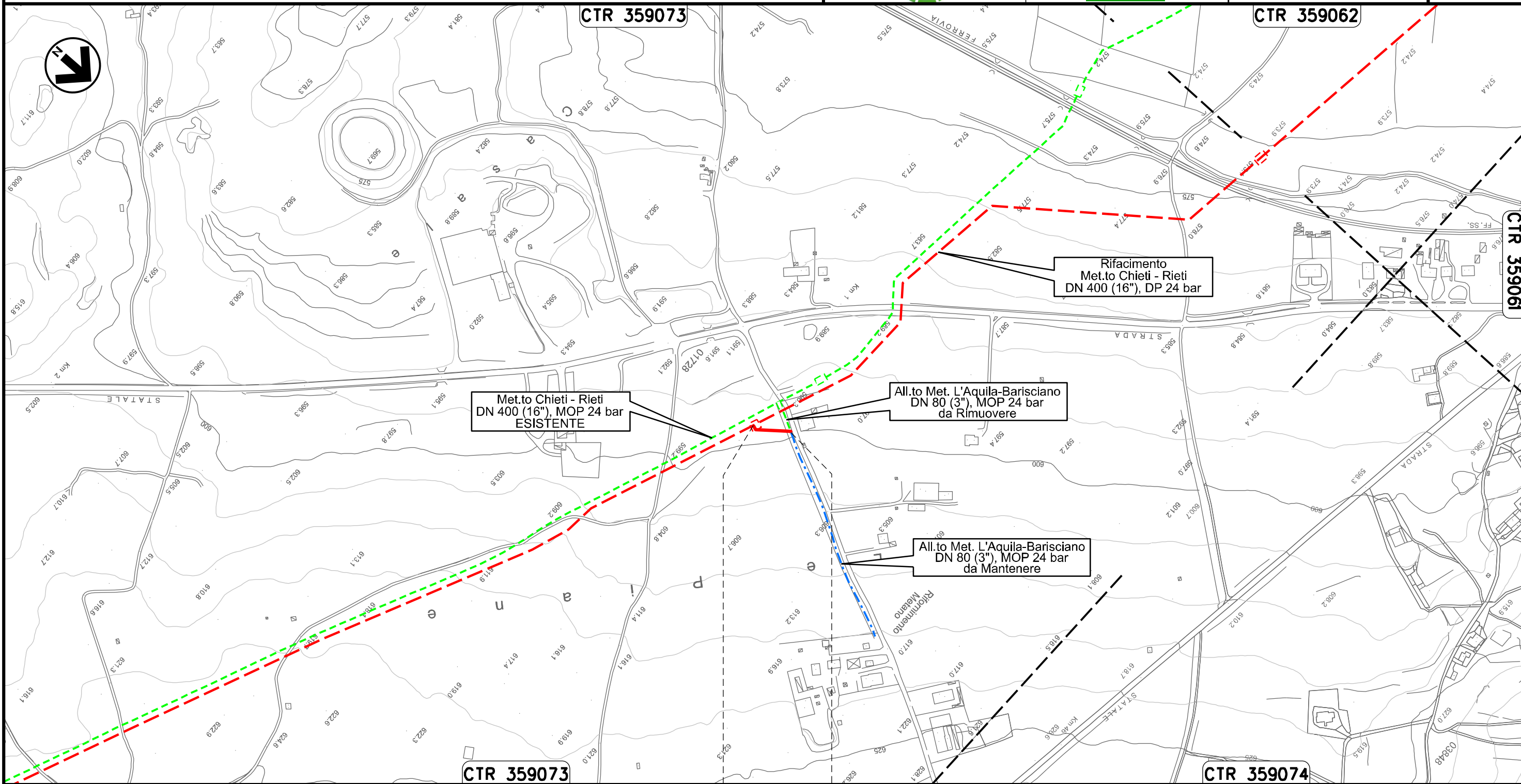

Il presente disegno e' di proprieta' aziendale - La Societa' tutelera' i propri diritti a termine di legge.

Ricollegamento Allacciamento Comune De L'Aquila I' Presa
DN 150 (6"), DP 24 bar

00	09.04.21	EMISSIONE PER INTEGRAZIONE SIA	CAMILLONI	PEDINI	CAPRIOTTI	Foglio 20 di 36 Scala 1:10000
INDICE	DATA	REVISIONI	ELABORATO	VERIFICATO	APPROVATO	
			Dis. PG-TP-203			
			Comm. NR /19094			

VARIANTI AL TRACCIATO DI PROGETTO

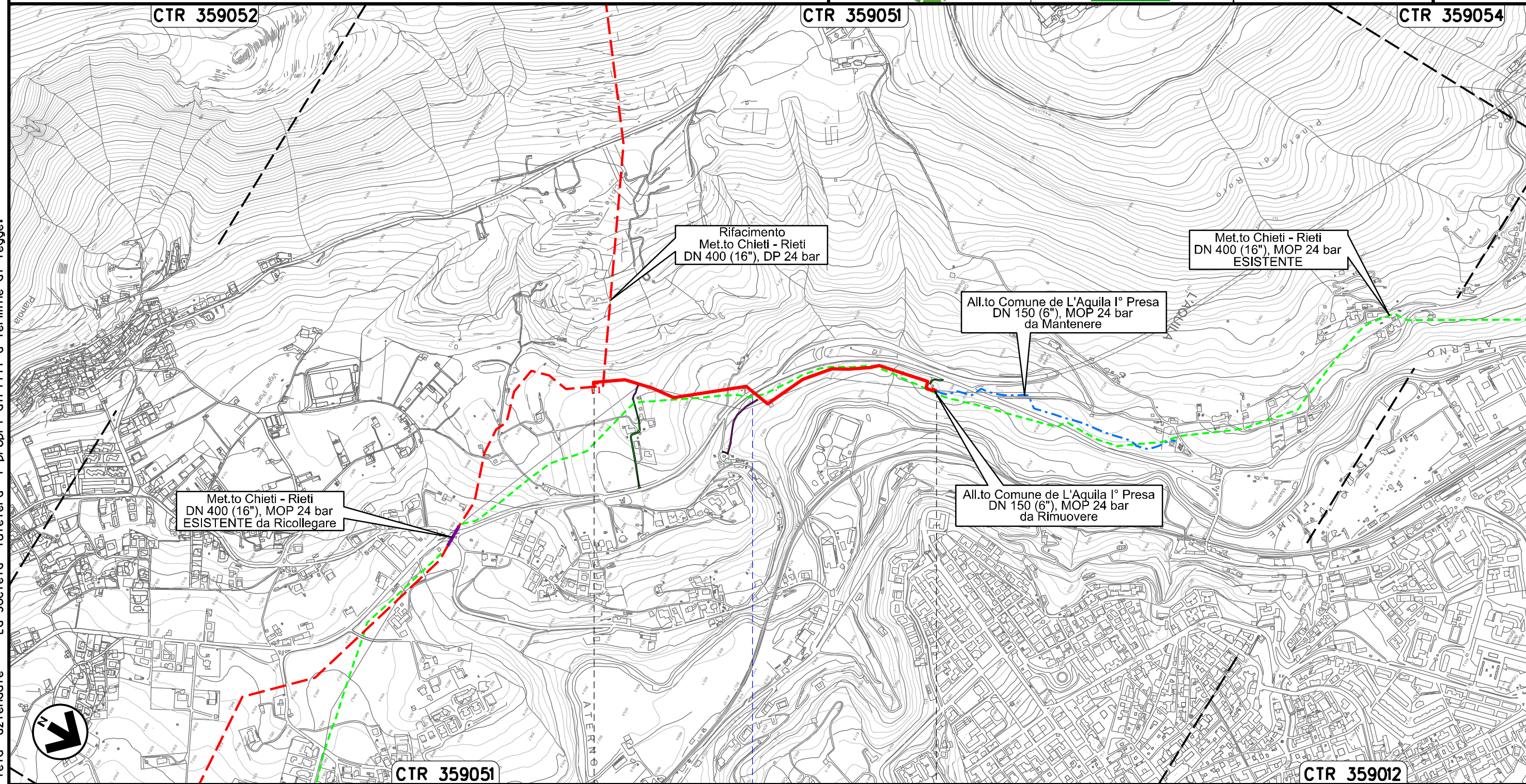

Il presente disegno e' di proprieta' aziendale - La Societa' tutelera' i propri diritti a termine di legge.

CTR 359051 0+000 0+973 CTR 359012

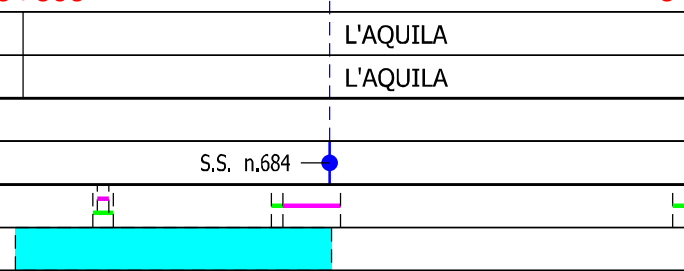

00	09.04.21	EMISSIONE PER INTEGRAZIONE SIA	CAMILLONI	PEDINI	CAPRIOTTI
INDICE	DATA	REVISIONI	ELABORATO	VERIFICATO	APPROVATO
			Dis. PG-TP-203		
			Comm. NR /19094		

VARIANTI AL TRACCIATO DI PROGETTO

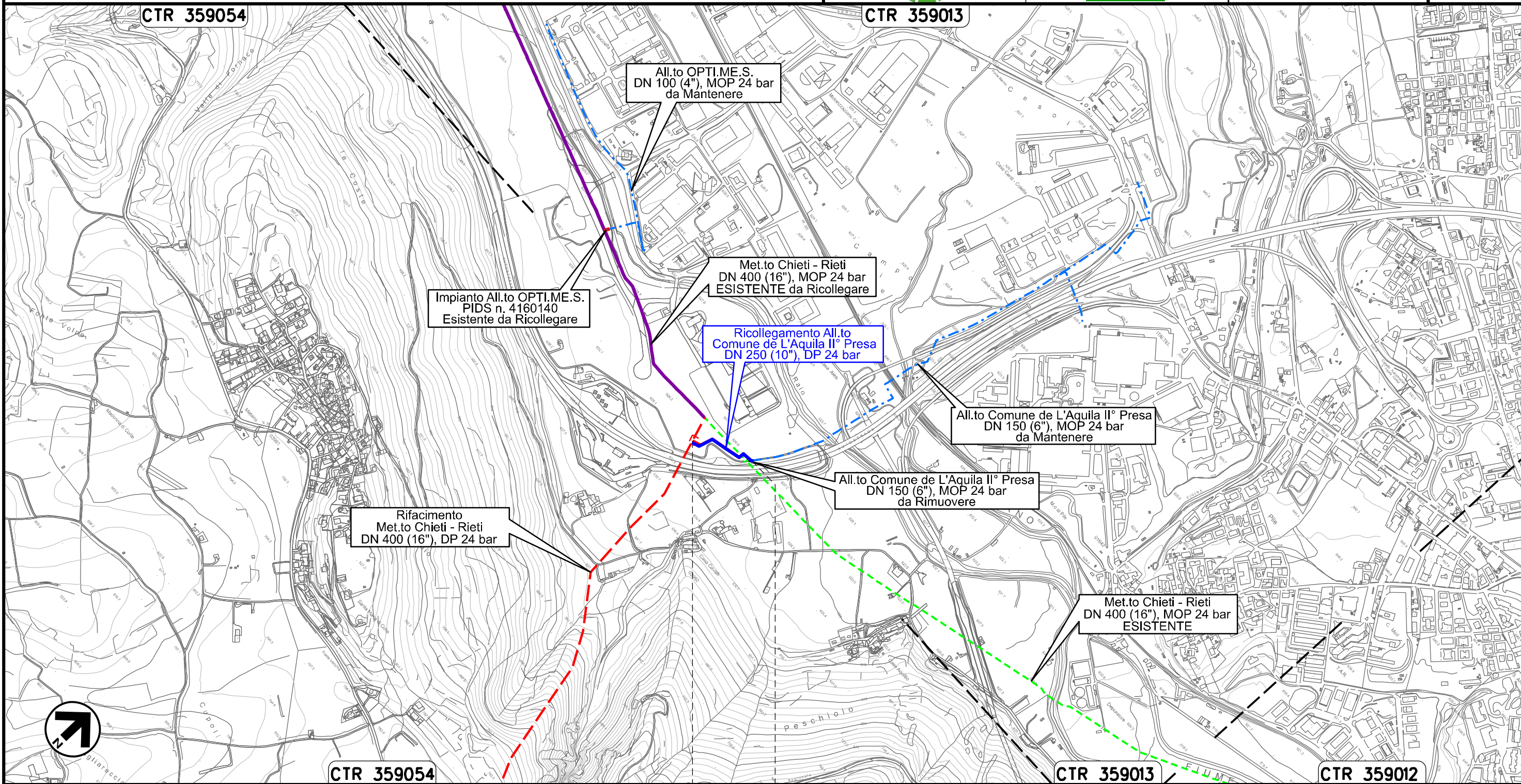

Il presente disegno e' di proprieta' aziendale - La Societa' tutelera' i propri diritti a termine di legge.



0+000 0+184

L'AQUILA
L'AQUILA

Ricollegamento Allacciamento Cementificio Sacchi
DN 100 (4"), DP 24 bar

00	09.04.21	EMISSIONE PER INTEGRAZIONE SIA	CAMILLONI	PEDINI	CAPRIOTTI
INDICE	DATA	R E V I S I O N I	ELABORATO	VERIFICATO	APPROVATO
			Dis. PG-TP-203		
			Comm. NR /19094		

Foglio
22
di 36
Scala
1:5000

VARIANTI AL TRACCIATO DI PROGETTO

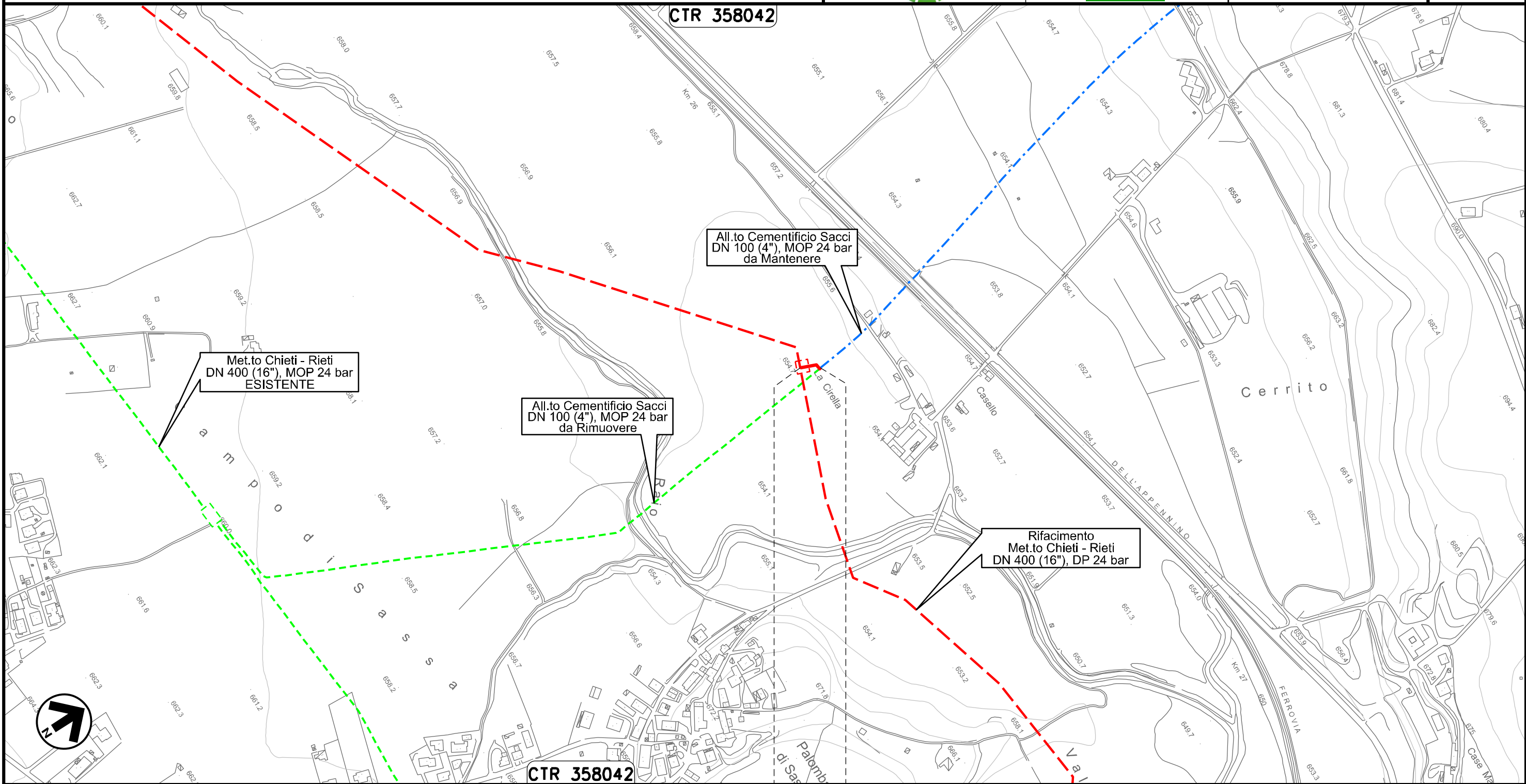

Il presente disegno e' di proprieta' aziendale - La Societa' tutelera' i propri diritti a termine di legge.

0+000 0+029

L'AQUILA
L'AQUILA

Ricollegamento Allacciamento Comune De L'Aquila IV° Presa
DN 150 (6"), DP 24 bar

00	09.04.21	EMISSIONE PER INTEGRAZIONE SIA	CAMILLONI	PEDINI	CAPRIOTTI
INDICE	DATA	R E V I S I O N I	ELABORATO	VERIFICATO	APPROVATO
			Dis. PG-TP-203		
			Comm. NR /19094		

Foglio
23
di 36
Scala
1:10000

VARIANTI AL TRACCIATO DI PROGETTO

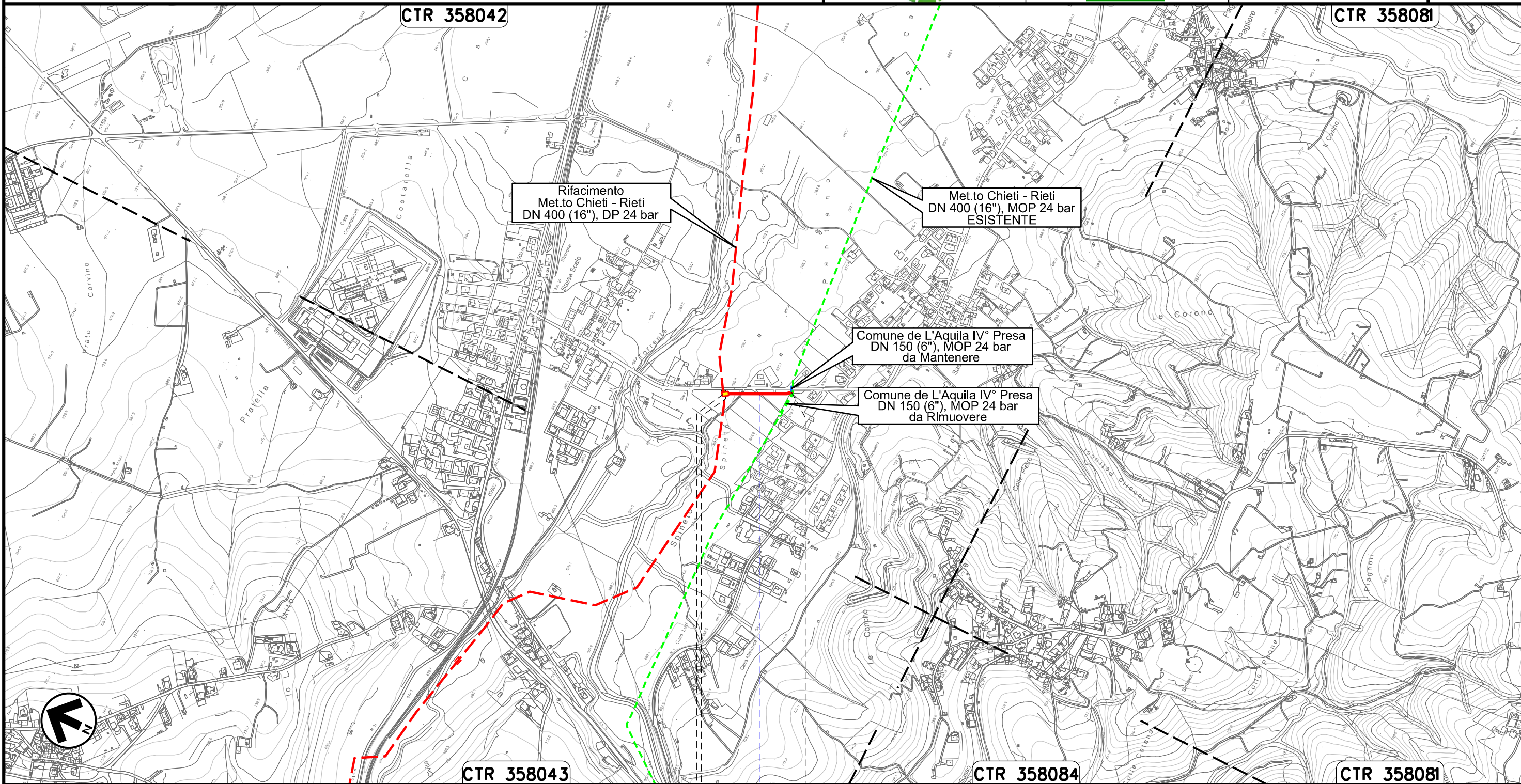

Il presente disegno e' di proprieta' aziendale - La Societa' tutelera' i propri diritti a termine di legge.

Derivazione Comune di Scoppito I° Presa e Albert Farma
DN 100 (4"), DP 24 bar

00	09.04.21	EMISSIONE PER INTEGRAZIONE SIA	CAMILLONI	PEDINI	CAPRIOTTI
INDICE	DATA	R E V I S I O N I	ELABORATO	VERIFICATO	APPROVATO
			Dis. PG-TP-203		
			Comm. NR /19094		

Foglio
24
di 36
Scala
1:10000

VARIANTI AL TRACCIATO DI PROGETTO

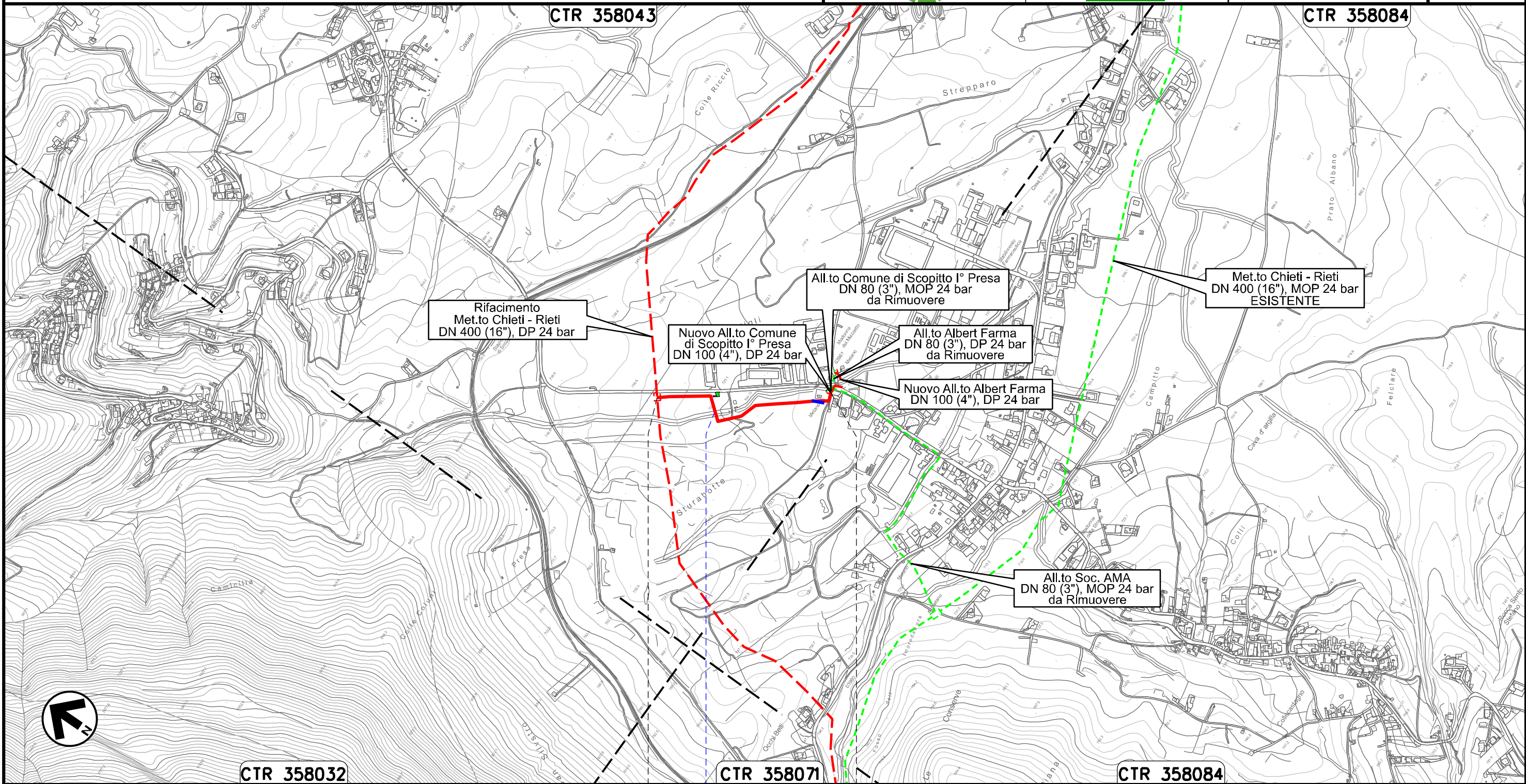

0+000 0+523

SCOPPITO
L'AQUILA

Il Fossato

VARIANTE N.10

Il presente disegno e' di proprieta' aziendale - La Societa' tutelera' i propri diritti a termine di legge.

Nuovo Allacciamento Comune di Scoppito l' Presa
DN 100 (4"), DP 24 bar

00	09.04.21	EMISSIONE PER INTEGRAZIONE SIA	CAMILLONI	PEDINI	CAPRIOTTI
INDICE	DATA	REVISIONI	ELABORATO	VERIFICATO	APPROVATO
			Dis. PG-TP-203		
			Comm. NR /19094		

Foglio
25
di 36
Scala
1:5000

VARIANTI AL TRACCIATO DI PROGETTO

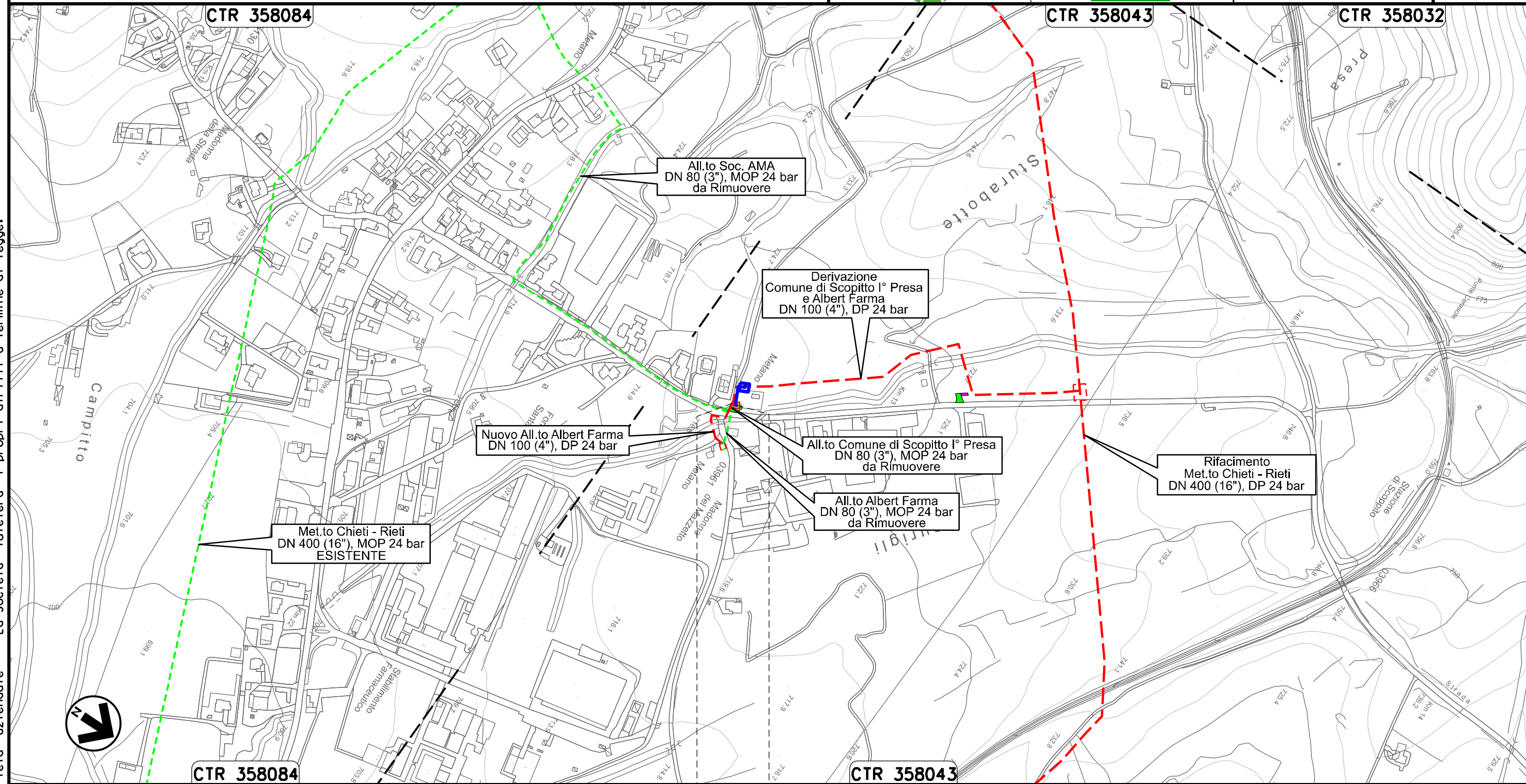

0+000 0+006

SCOPPITO
L'AQUILA
PIDA Loc. Sturabotte km 0+006



VARIANTE N.11

Il presente disegno e' di proprieta' aziendale - La Societa' tutelera' i propri diritti a termine di legge.

Nuovo Allacciamento Albert Farma
DN 100 (4"), DP 24 bar

00	09.04.21	EMISSIONE PER INTEGRAZIONE SIA	CAMILLONI	PEDINI	CAPRIOTTI
INDICE	DATA	R E V I S I O N I	ELABORATO	VERIFICATO	APPROVATO
			Dis. PG-TP-203		
			Comm. NR /19094		

Foglio
26
di 36
Scala
1:5000

VARIANTI AL TRACCIATO DI PROGETTO

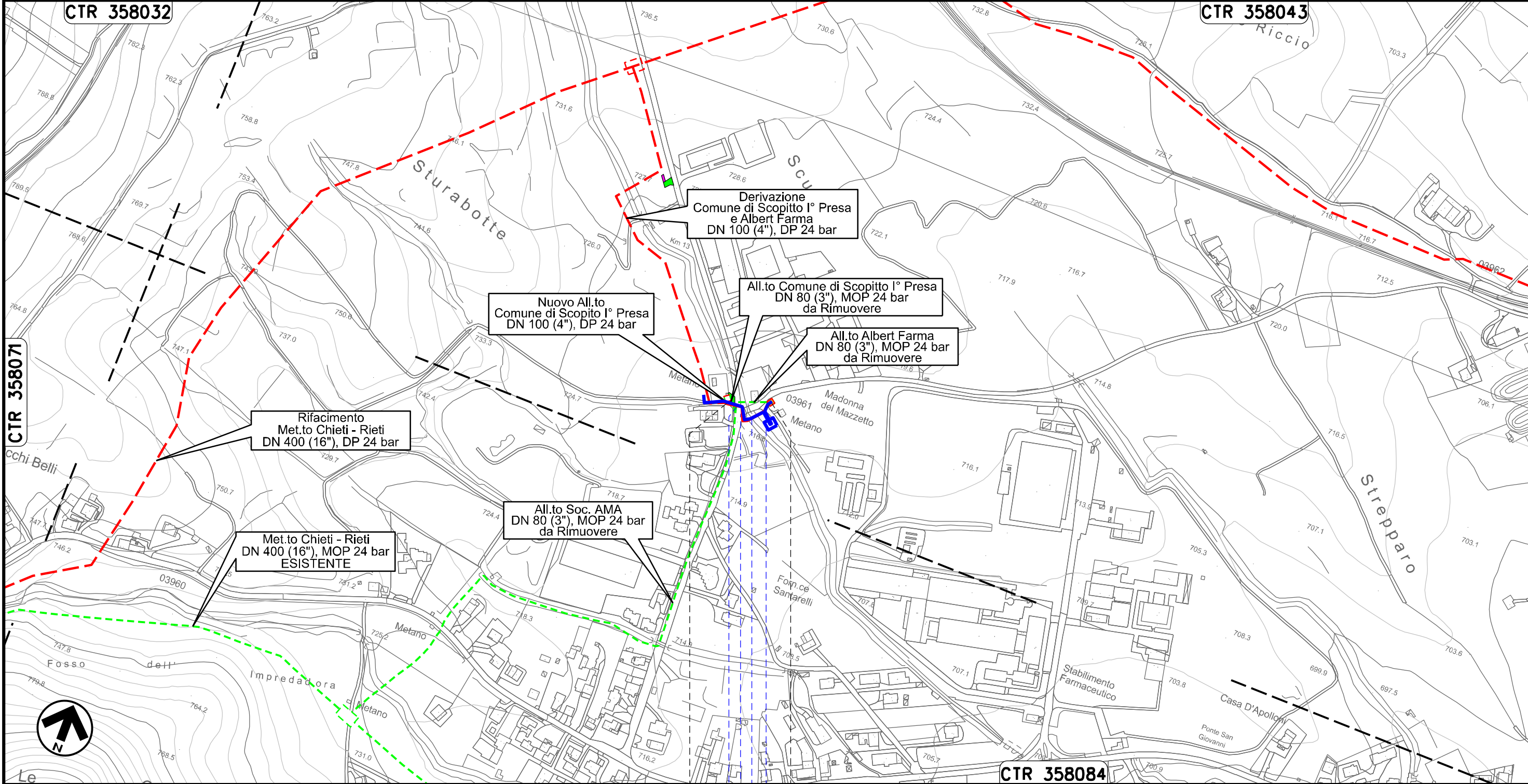

Il presente disegno e' di proprieta' aziendale - La Societa' tutelera' i propri diritti a termine di legge.

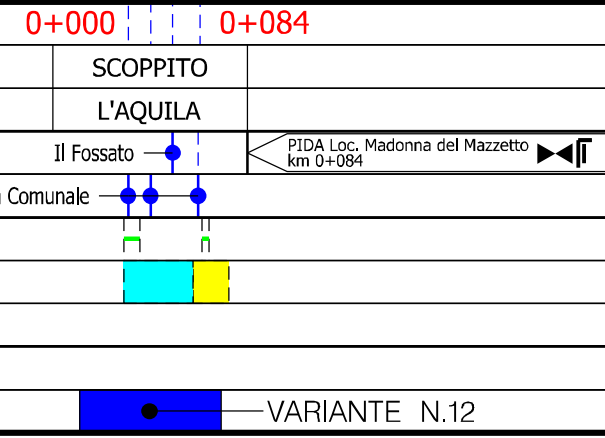

00	09.04.21	EMISSIONE PER INTEGRAZIONE SIA	CAMILLONI	PEDINI	CAPRIOTTI
INDICE	DATA	R E V I S I O N I	ELABORATO	VERIFICATO	APPROVATO
			Dis. PG-TP-203		
			Comm. NR /19094		

VARIANTI AL TRACCIATO DI PROGETTO

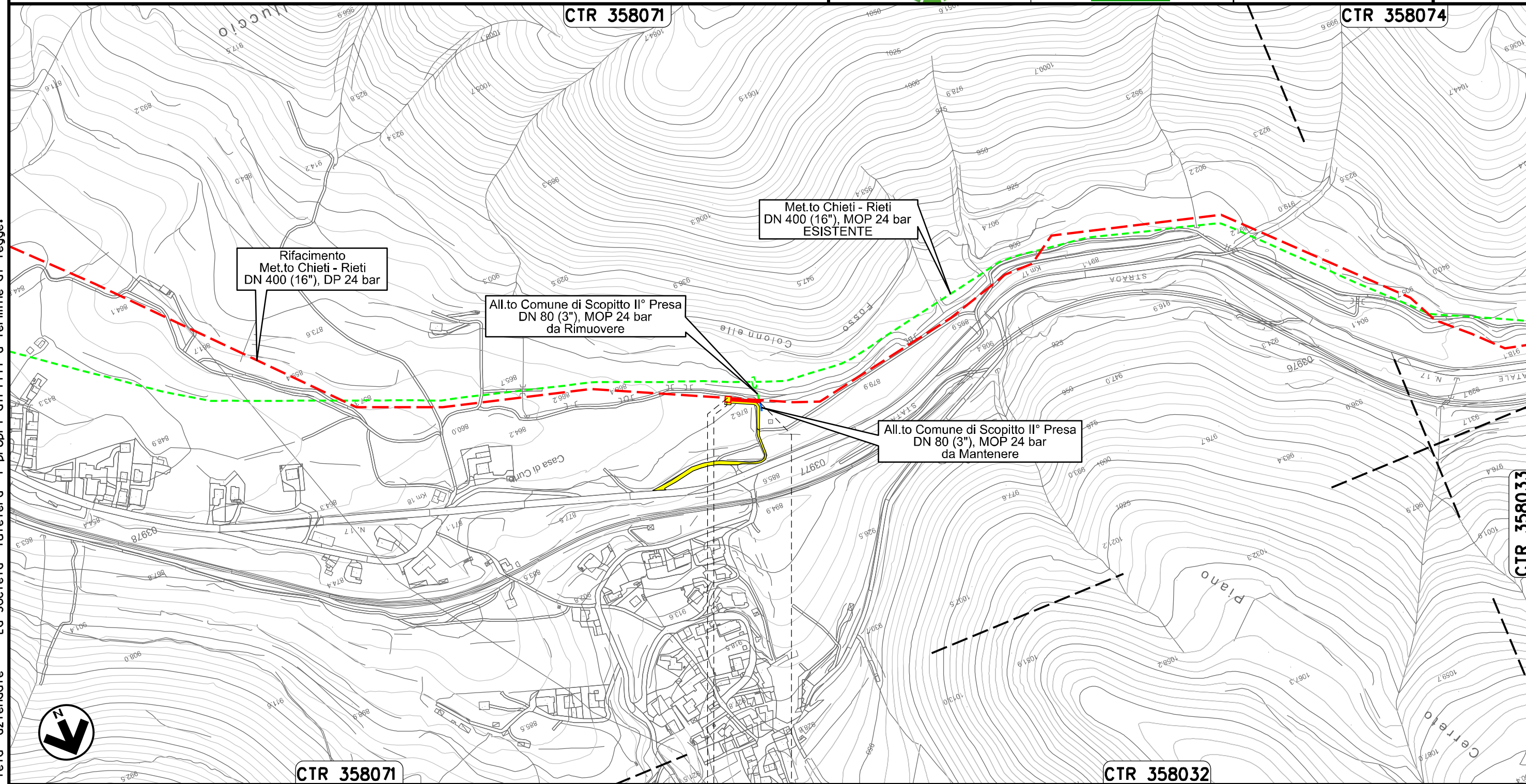

0+000 0+044

SCOPPITO
L'AQUILA

PIDA Loc. Casa di Curto
km 0+003



Il presente disegno e' di proprieta' aziendale - La Societa' tutelera' i propri diritti a termine di legge.

Ricollegamento Allacciamento Comune di Scoppito III' Presa
DN 100 (4"), DP 24 bar

00	09.04.21	EMISSIONE PER INTEGRAZIONE SIA	CAMILLONI	PEDINI	CAPRIOTTI
INDICE	DATA	R E V I S I O N I	ELABORATO	VERIFICATO	APPROVATO
			Dis. PG-TP-203		
			Comm. NR /19094		

Foglio
28
di 36
Scala
1:5000

VARIANTI AL TRACCIATO DI PROGETTO

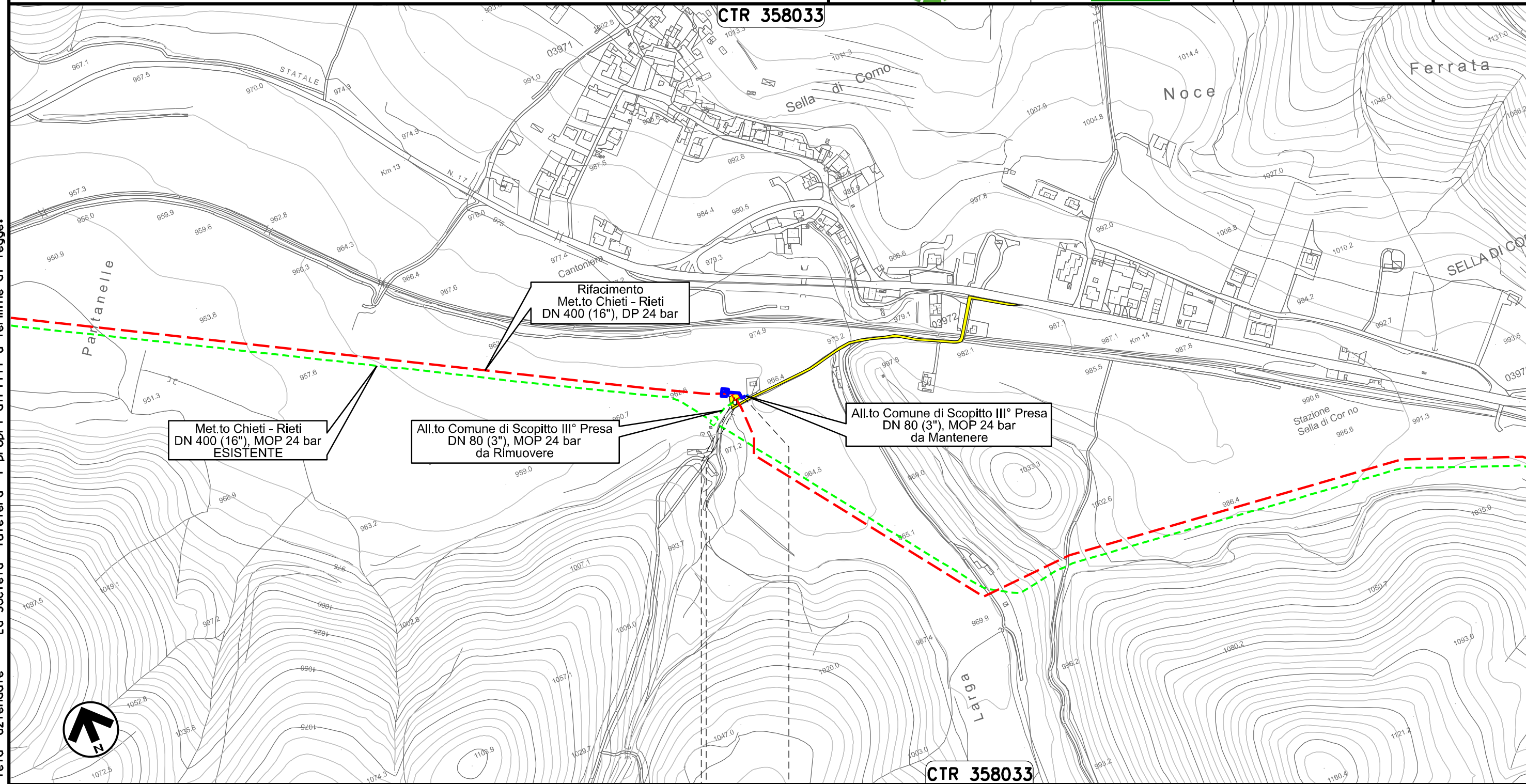

Il presente disegno e' di proprieta' aziendale - La Societa' tutelera' i propri diritti a termine di legge.



0+000 0+015

SCOPPITO
L'AQUILA

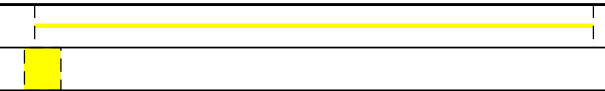
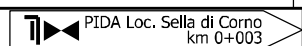

VARIANTE N.13

00	09.04.21	EMISSIONE PER INTEGRAZIONE SIA	CAMILLONI	PEDINI	CAPRIOTTI
INDICE	DATA	R E V I S I O N I	ELABORATO	VERIFICATO	APPROVATO
			Dis. PG-TP-203		
			Comm. NR /19094		

VARIANTI AL TRACCIATO DI PROGETTO

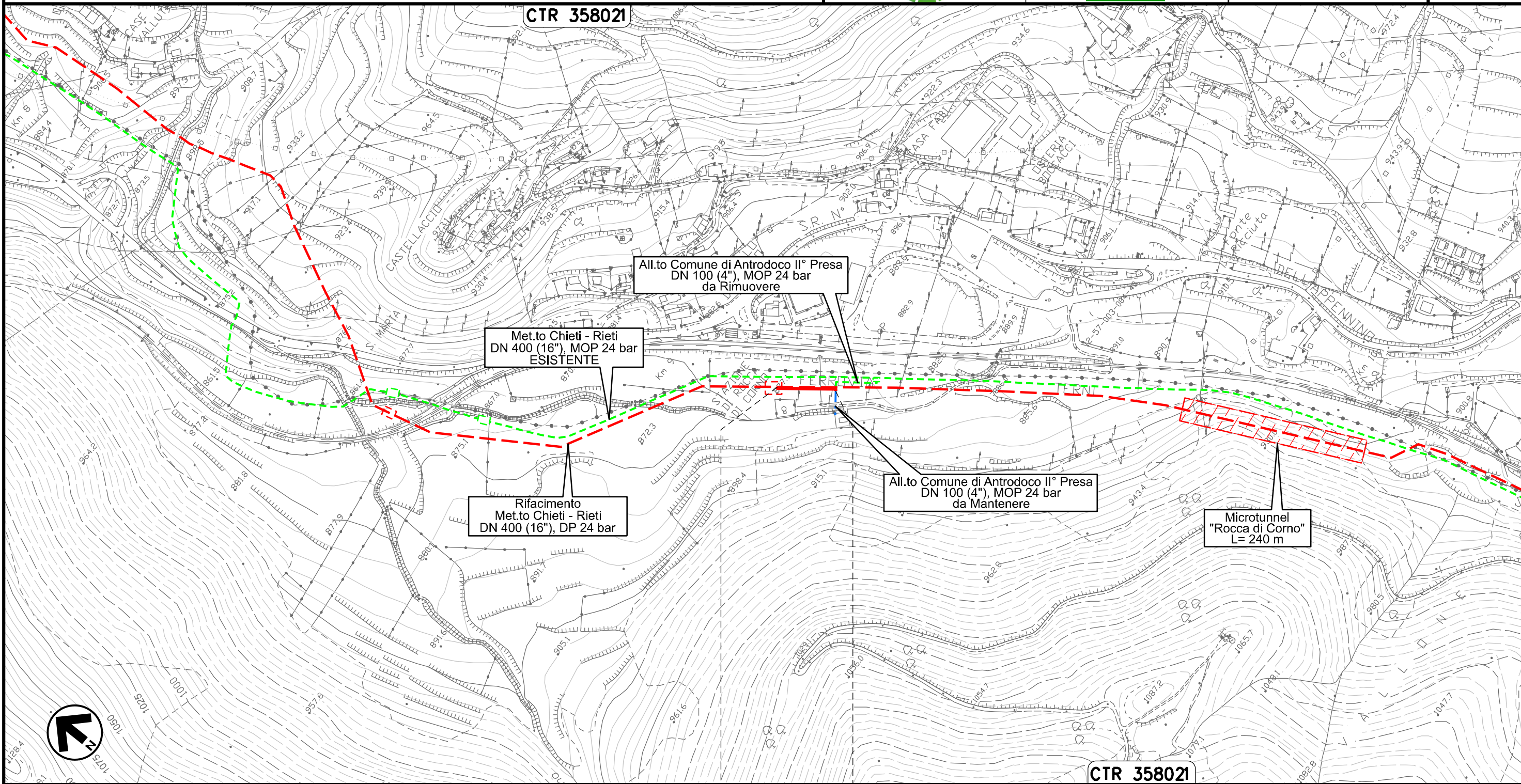

0+000 0+079

ANTRODOCO
RIETI

CTR 358021

Il presente disegno e' di proprieta' aziendale - La Societa' tutelera' i propri diritti a termine di legge.

Ricollegamento Allacciamento Comune di Borgo Velino
DN 100 (4"), DP 24 bar

00	09.04.21	EMISSIONE PER INTEGRAZIONE SIA	CAMILLONI	PEDINI	CAPRIOTTI
INDICE	DATA	REVISIONI	ELABORATO	VERIFICATO	APPROVATO
			Dis. PG-TP-203		
			Comm. NR /19094		

Foglio
30
di 36
Scala
1:10000

VARIANTI AL TRACCIATO DI PROGETTO

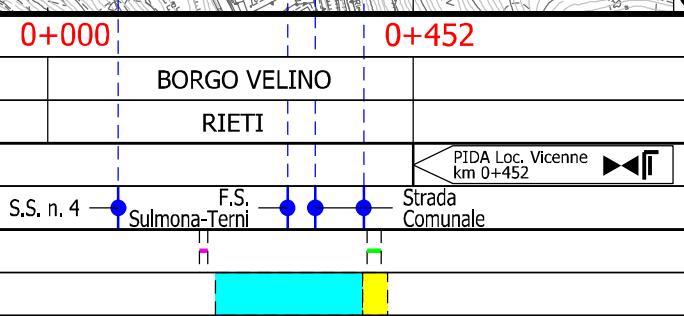
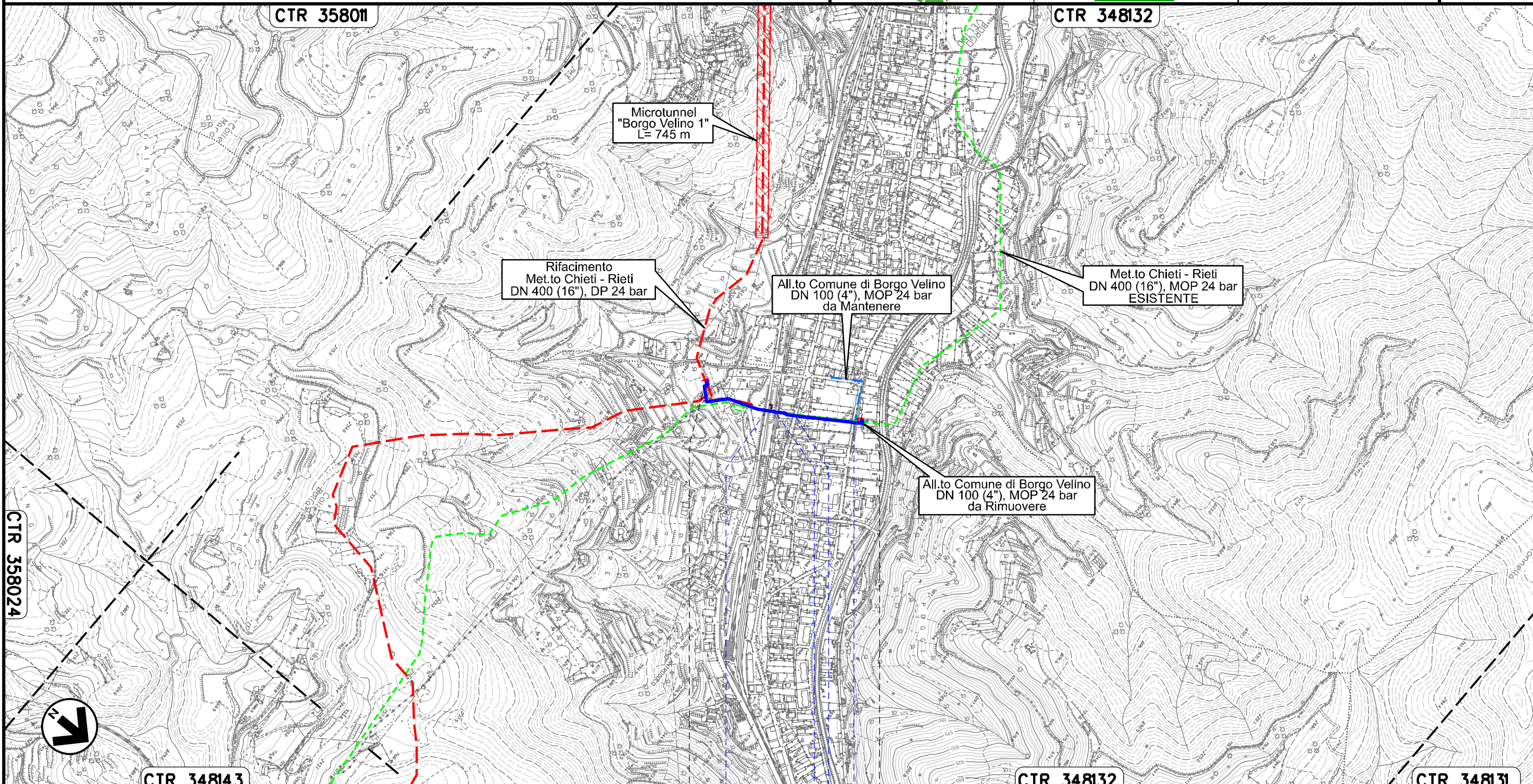

VARIANTE N.14

Il presente disegno e' di proprieta' aziendale - La Societa' tutelera' i propri diritti a termine di legge.

VARIANTI AL TRACCIATO DI PROGETTO

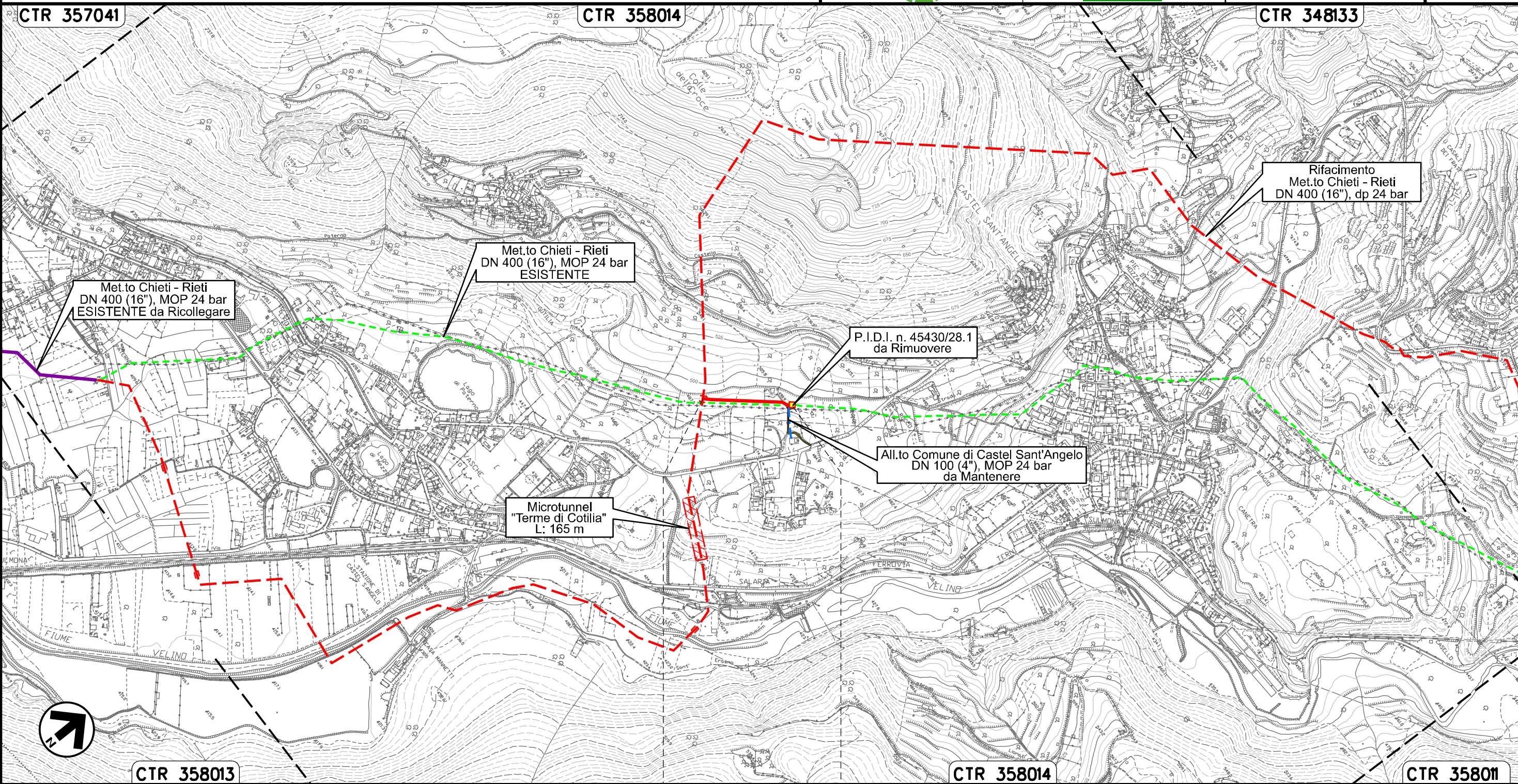

Il presente disegno e' di proprieta' aziendale - La Societa' tutelera' i propri diritti a termine di legge.

00	09.04.21	EMISSIONE PER INTEGRAZIONE SIA	CAMILLONI	PEDINI	CAPRIOTTI	Foglio 32 di 36
INDICE	DATA	R E V I S I O N I	ELABORATO	VERIFICATO	APPROVATO	
			Dis. PG-TP-203		Scala 1:5000	
			Comm. NR /19094			

VARIANTI AL TRACCIATO DI PROGETTO



CTR 357031

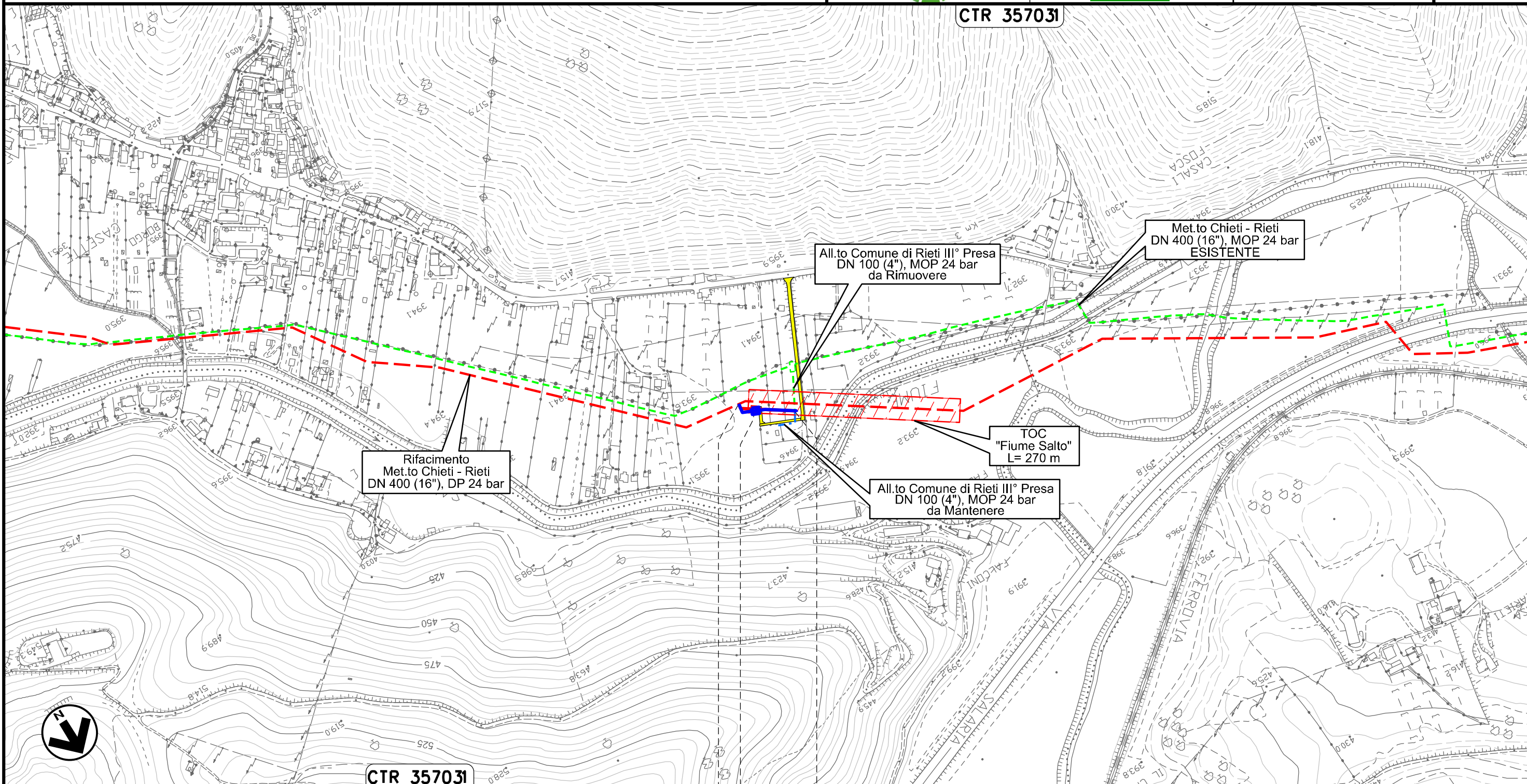

CTR 357031

0+000 0+076

RIETI
RIETI



VARIANTE N.15

Il presente disegno e' di proprieta' aziendale - La Societa' tutelera' i propri diritti a termine di legge.

Ricollegamento Potenziamento Der. per Vazia
DN 200 (8"), DP 24 bar

00	09.04.21	EMISSIONE PER INTEGRAZIONE SIA	CAMILLONI	PEDINI	CAPRIOTTI
INDICE	DATA	R E V I S I O N I	ELABORATO	VERIFICATO	APPROVATO
			Dis. PG-TP-203		
			Comm. NR /19094		

Foglio
33
di 36
Scala
1:5000

VARIANTI AL TRACCIATO DI PROGETTO

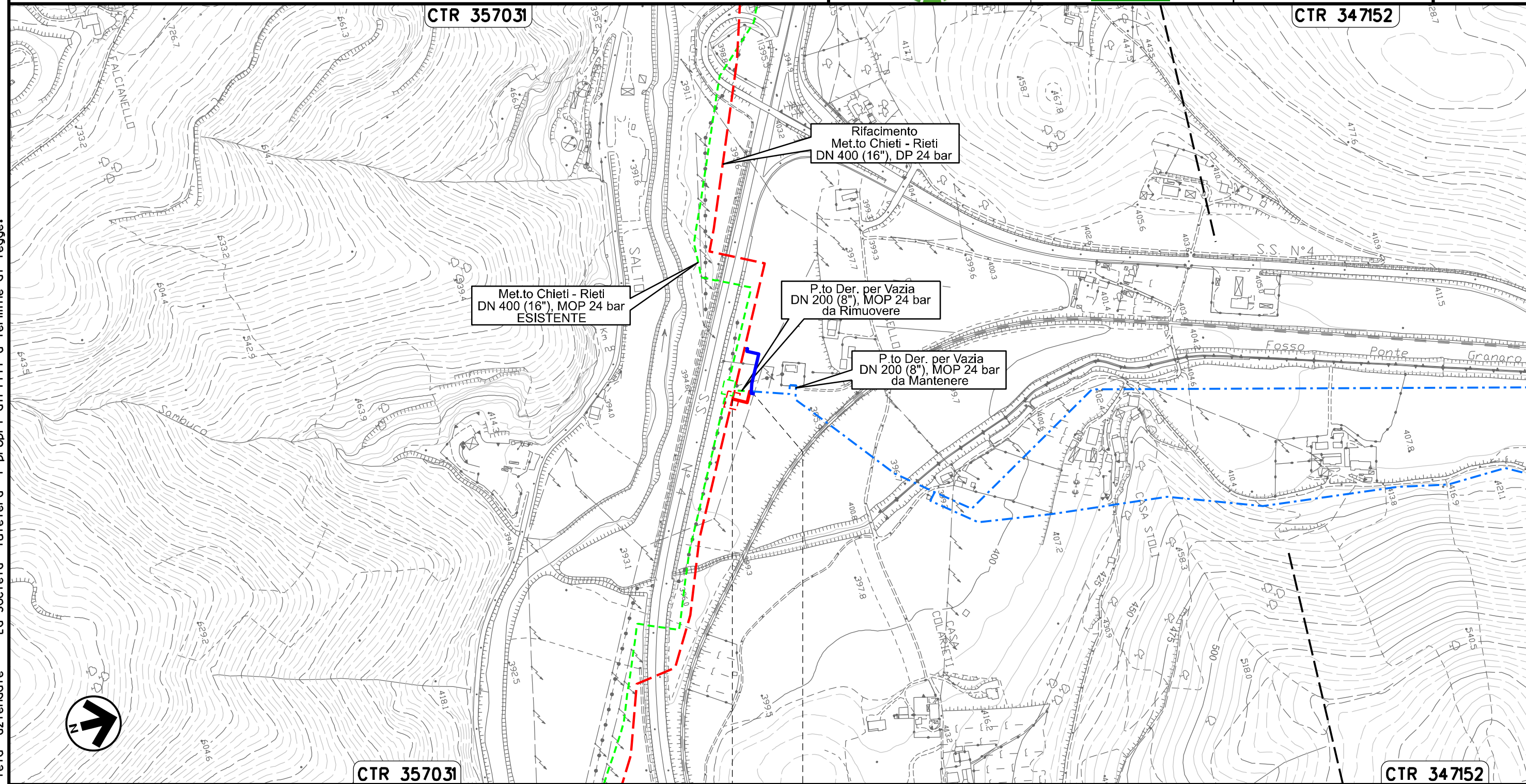

0+000 0+036

RIETI
RIETI

● — VARIANTE N.16

Il presente disegno e' di proprieta' aziendale - La Societa' tutelera' i propri diritti a termine di legge.

Ricollegamento MET.TO RIETI - ROMA
DN 300 (12"), DP 24 bar

00	09.04.21	EMISSIONE PER INTEGRAZIONE SIA	CAMILLONI	PEDINI	CAPRIOTTI	Foglio
INDICE	DATA	R E V I S I O N I	ELABORATO	VERIFICATO	APPROVATO	34
			Dis. PG-TP-203			di 36
			Comm. NR /19094			Scala 1:10000

VARIANTI AL TRACCIATO DI PROGETTO



CTR 357034

CTR 357033

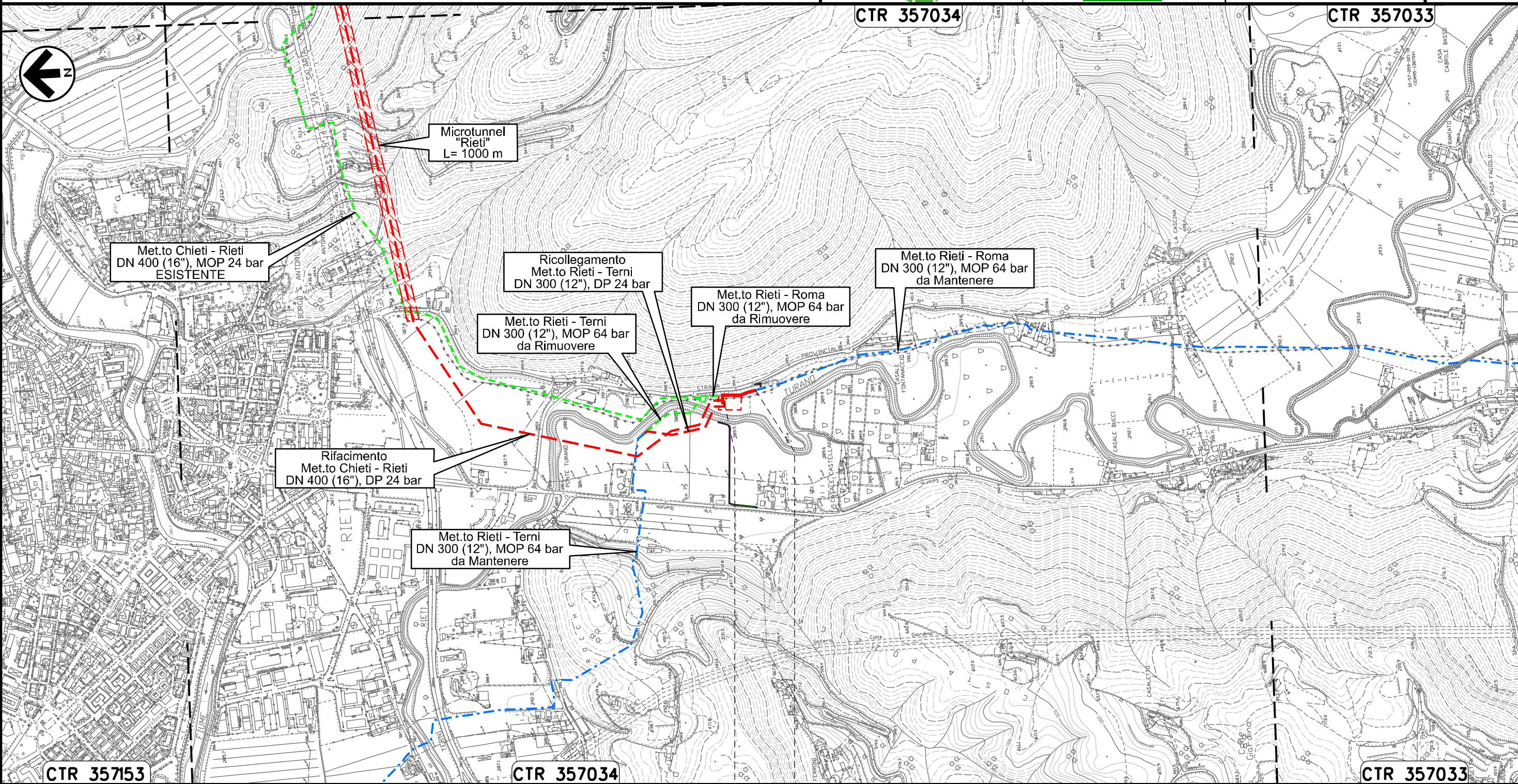

Il presente disegno e' di proprieta' aziendale - La Societa' tutelera' i propri diritti a termine di legge.

0+000 0+113

RIETI
RIETI

Ricollegamento MET.TO RIETI - TERNI
DN 300 (12"), DP 24 bar

00	09.04.21	EMISSIONE PER INTEGRAZIONE SIA	CAMILLONI	PEDINI	CAPRIOTTI
INDICE	DATA	REVISIONI	ELABORATO	VERIFICATO	APPROVATO
			Dis. PG-TP-203		
			Comm. NR /19094		

Foglio
35
di 36
Scala
1:10000

VARIANTI AL TRACCIATO DI PROGETTO

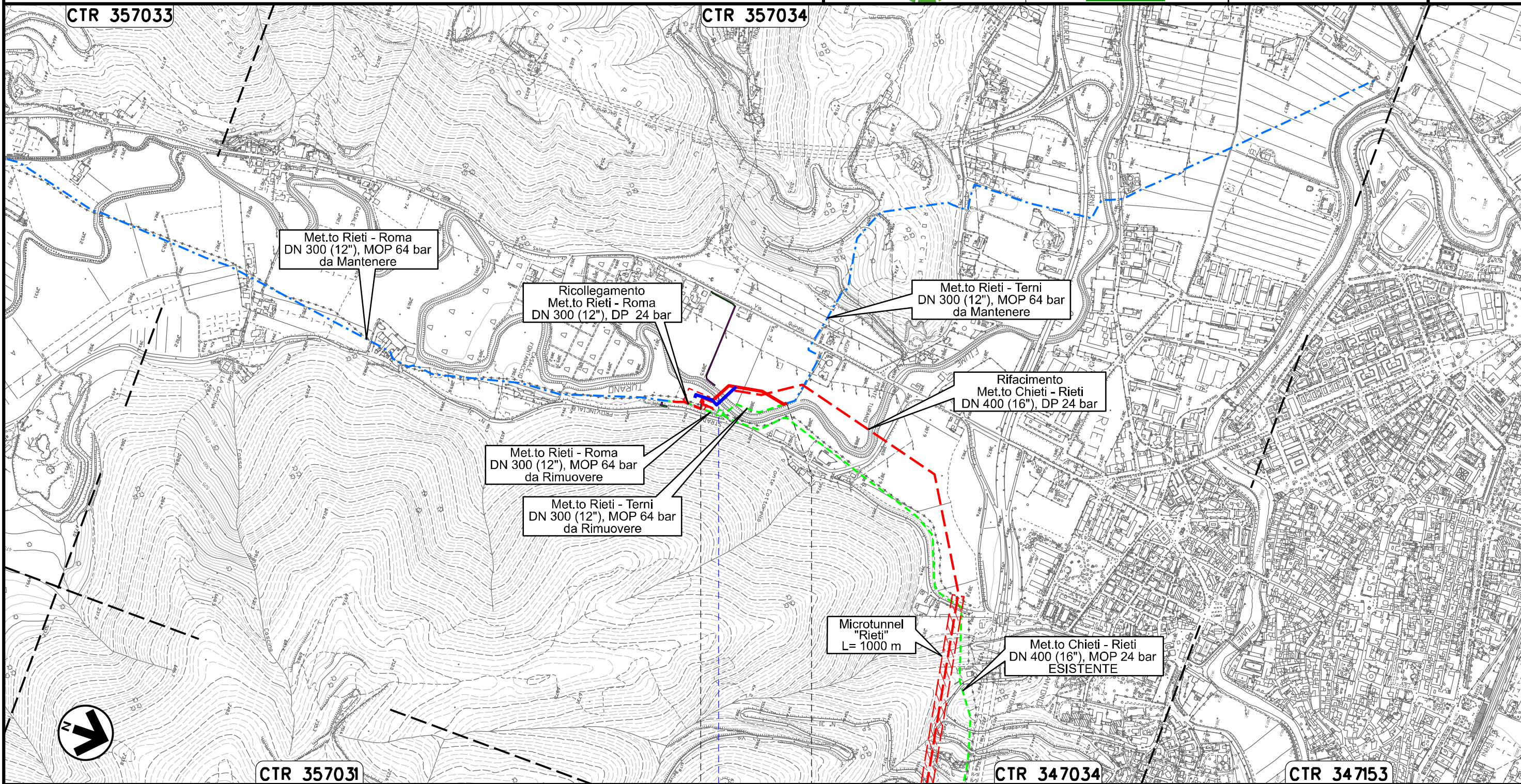

Il presente disegno e' di proprieta' aziendale - La Societa' tutelera' i propri diritti a termine di legge.

0+000 0+258

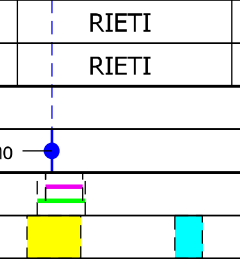

● — VARIANTE N.17

OPERE CONNESSE
su Rifacimento MET.TO CHIETI - RIETI
DN 400 (16"), DP 24 bar

VARIANTI AL TRACCIATO DI PROGETTO

00	09.04.21	EMISSIONE PER INTEGRAZIONE SIA	CAMILLONI	PEDINI	CAPRIOTTI
INDICE	DATA	R E V I S I O N I	ELABORATO	VERIFICATO	APPROVATO
					
			Dis. PG-TP-203		
			Comm. NR /19094		

Foglio
36
di 36
Scala 1:10000
1:5000

LEGENDA







SIMBOLOGIA CARTOGRAFICA

- | | | | |
|--|--|--|---|
| | Opere connesse in progetto | | Impianti di opere connesse in progetto |
| | Metanodotto in progetto | | Impianti di linea in progetto |
| | Metanodotto in esercizio da ricollegare | | Impianti di linea da porre fuori esercizio e recuperare |
| | Metanodotto e opere connesse da porre fuori esercizio e recuperare | | Impianti di linea in esercizio |
| | Metanodotti in esercizio | | Gallerie, Tunnel, Mini-Microtunnel, Raise Boring, T.O.C. e Direct Pipe. |
| | Altre condotte di terzi | | Piazzola di stoccaggio tubazioni |
| | Varianti metanodotto in progetto | | Nuova piazzola di stoccaggio tubazioni |
| | Aree impianti stacco-terminale in progetto | | Depositi intermedi |
| | Aree impianti stacco-terminale esistenti | | Strada di accesso all'impianto |
| | Limite sovrapposizione fogli | | Adeguamento strade esistenti |
| | | | Strade di accesso provvisorio |
| | | | Nuova viabilita' |

SIMBOLOGIA MECCANICA

- | | |
|--|--|
| | Punto di intercettazione di linea (P.I.L.) |
| | Punto di intercettazione di derivazione importante (P.I.D.I.) |
| | Punto di intercettazione di derivazione semplice con stacco da P.I.L. (P.I.D.S.) |
| | Punto di intercettazione e derivazione semplice con stacco da Linea (P.I.D.S.) |
| | Punto di intercettazione con discaggio di allacciamento (P.I.D.A.) |
| | Punto predisposto per il discaggio di allacciamento (P.P.D.A.) |
| | Punto di sezionamento elettrico terminale (P.S.E.T.) |
| | Stazione predisposta per lancio e ricevimento PIG |
| | Impianto di riduzione/egolazione della pressione |

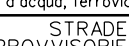
Il presente disegno e' di proprieta' aziendale - La Societa' tutelera' i propri diritti a termine di legge.

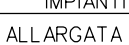
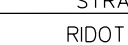
Progressiva chilometrica	N.	
Comuni		
Province		
Impianti	 	
Attraversamenti	TIPOLOGIA ATTRAVERSATA (SS n. **, corso d'acqua, ferrovia, ecc.)	
Strade - Piste - Piazzole tubazioni	   	Dn N. PIAZ. Pn
Fascia di lavoro	 	
Tratti Esistenti da Ricollegare e Posa Polifora	TrattoX: xxx mt	
Varianti Strade, Fascia di Lavoro e nuove piazzole tubazioni	VARIANTE A	
Varianti al Tracciato e Depositi intermedi	VARIANTE n	
		DEPOSITI INTERMEDI Dln N. PIAZ. Pn