



01	26-03-21	BALLANTE	CASAGRANDE	CAPRIOTTI
00	20-02-20	BALLANTE	CASAGRANDE	CAPRIOTTI
INDICE	DATA	DISEGN.	CONTR.	APPROV.

OPERE CONNESSE AL
RIF. MET. CHIETI – RIETI
DN400 (16"), DP 24bar

Dis.	SI-2100				Foglio
Comm.	NR/19094				1
Revisioni	00	01			di 21

SCHEDE IMPIANTI

RICOLL. ALL.TO COMUNE MANOPPELLO – DN100 (4"), DP 24bar PIDS – Com. di MANOPPELLO (PE), Loc. Manoppello Scalo	Fg. 2 di 21
NUOVO ALL.TO COMUNE ALANNO – DN100 (4"), DP 24bar PIDA – Com. di ALANNO (PE), Loc. Casa de Santis	Fg. 3 di 21
RICOLL. ALL.TO EDISON GAS – DN100 (4"), DP 24bar PIDA – Com. di ALANNO (PE), Loc. Villa Castorani	Fg. 4 di 21
RICOLL. ALL.TO COMUNE PIETRANICO – DN100 (4"), DP 24bar PIDS – Com. di CASTIGLIONE A CASAURIA (PE), Loc. De Contra	Fg. 5 di 21
NUOVO ALL.TO COMUNE PESCOSANSONESCO – DN100 (4"), DP 24bar PIDS – Com. PESCOSANSONESCO (PE), Loc. Colle della Guardia	Fg. 6 di 21
DER. PER TOCCO E CASTIGLIONE A CASAURIA – DN100 (4"), DP 24bar PIL+PIDS – Com. di CASTIGLIONE A CASAURIA (PE), Loc. Colle San Felice	Fg. 7 di 21
RICOLL. ALL.TO COMUNE CASTIGLIONE A CASAURIA – DN100 (4"), DP 24bar PIDA – Com. di CASTIGLIONE A CASAURIA (PE), Loc. Colle San Felice	Fg. 8 di 21
RICOLL. ALL.TO COMUNE COLLEPIETRO – DN100 (4"), DP 24bar PIDA – Com. di COLLEPIETRO (AQ), Loc. Taverna di Collepietro	Fg. 9 di 21
NUOVO ALL.TO COMUNE PRATA d'ANSIDONIA – DN100 (4"), DP 24bar PIDS – Com. di PRATA d'ANSIDONIA (AQ), Loc. Settefonti	Fg. 10 di 21
PIDA – Com. di PRATA d'ANSIDONIA (AQ), Loc. Colle San Giovanni	Fg. 11 di 21
RICOLL. ALL.TO COMUNE BARISCIANO – DN100 (4"), DP 24bar PIDS – Com. di BARISCIANO (AQ), Loc. Valle dell'Inferno	Fg. 12 di 21
RICOLL. ALL.TO COMUNE POGGIO PICENZE – DN100 (4"), DP 24bar PIDA – Com. di POGGIO PICENZE (AQ), Loc. La Petrarra	Fg. 13 di 21
RICOLL. ALL.TO COMUNE L'AQUILA 4^Pr. – DN150 (6"), DP 24bar PIDA – Com. dell'AQUILA (AQ), Loc. Spineto	Fg. 14 di 21
NUOVO ALL.TO COMUNE SCOPPITO 1^Pr. – DN100 (4"), DP 24bar PIDA – Com. di SCOPPITO (AQ), Loc. Sturabotte	Fg. 15 di 21
NUOVO ALL.TO ALBERT FARMA – DN100 (4"), DP 24bar PIDA – Com. di SCOPPITO (AQ), Loc. Madonna del Mazzetto	Fg. 16 di 21
RICOLL. ALL.TO COMUNE SCOPPITO 2^Pr. – DN100 (4"), DP 24bar PIDA – Com. di SCOPPITO (AQ), Loc. Casa di Curto	Fg. 17 di 21
RICOLL. ALL.TO COMUNE SCOPPITO 3^Pr. – DN100 (4"), DP 24bar PIDA – Com. di SCOPPITO (AQ), Loc. Sella di Corno	Fg. 18 di 21
RICOLL. ALL.TO COMUNE BORGIO VELINO – DN100 (4"), DP 24bar PIDA – Com. di BORGIO VELINO (RI), Loc. Vicenne	Fg. 19 di 21
RICOLL. ALL.TO COMUNE CASTEL SANT'ANGELO – DN100 (4"), DP 24bar PIDA – Com. di CASTEL SANT'ANGELO (RI), Loc. S. Rocco	Fg. 20 di 21
RICOLL. ALL.TO COMUNE RIETI 3^Pr. – DN100 (4"), DP 24bar PIDA – Com. di RIETI (RI), Loc. C.li Fosca	Fg. 21 di 21

Il presente disegno e' di proprieta' aziendale - La Societa' tutelera' i propri diritti a termine di legge.



STRALCIO PLANIMETRICO - Scala 1:200

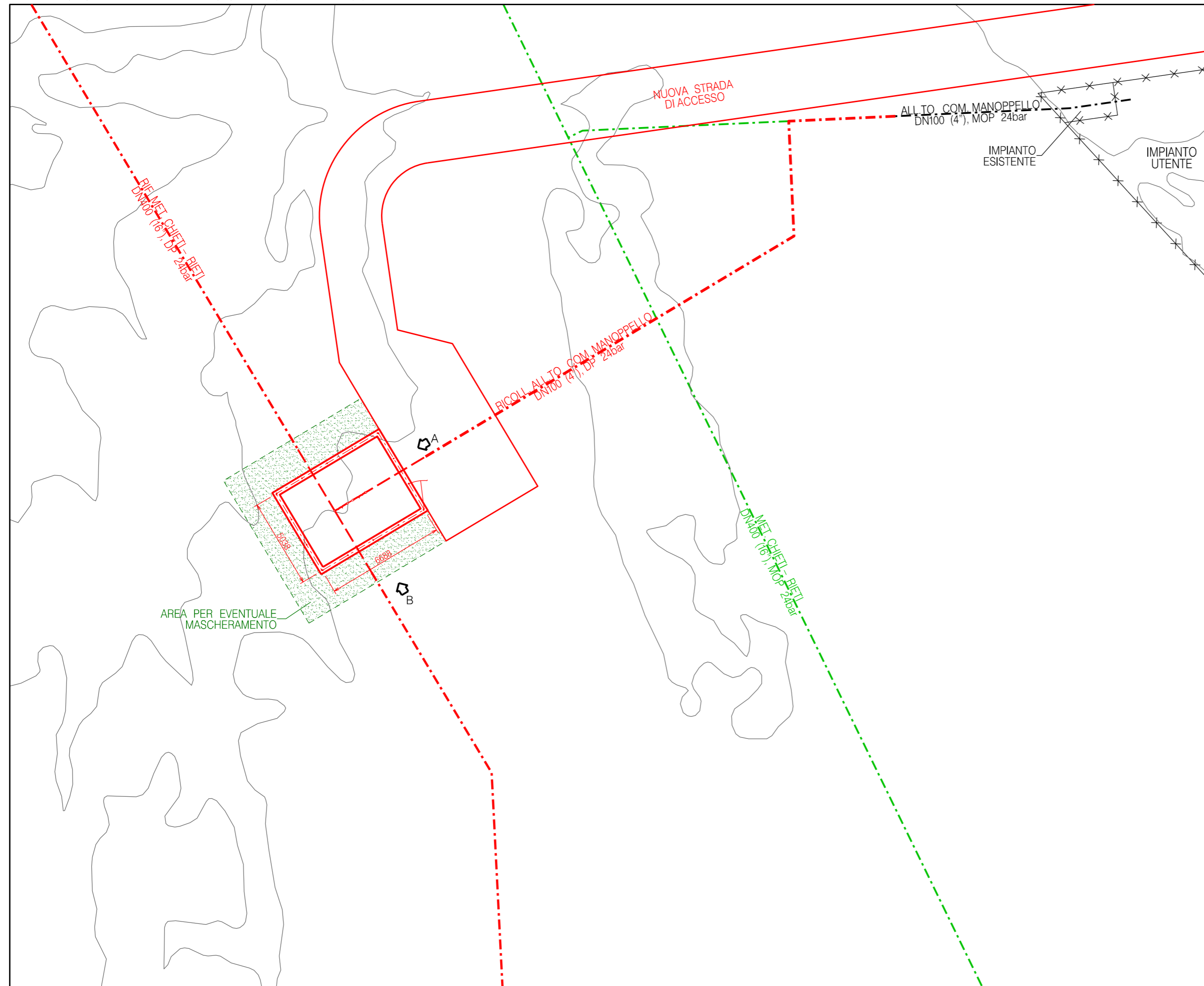

NOTE:

TUTTE LE DIMENSIONI SONO INDICATE IN MILLIMETRI (mm)

LEGENDA:

- OPERE ESISTENTI
- OPERE IN PROGETTO
- OPERE DA SMANTELLARE

COROGRAFIA 1:5000

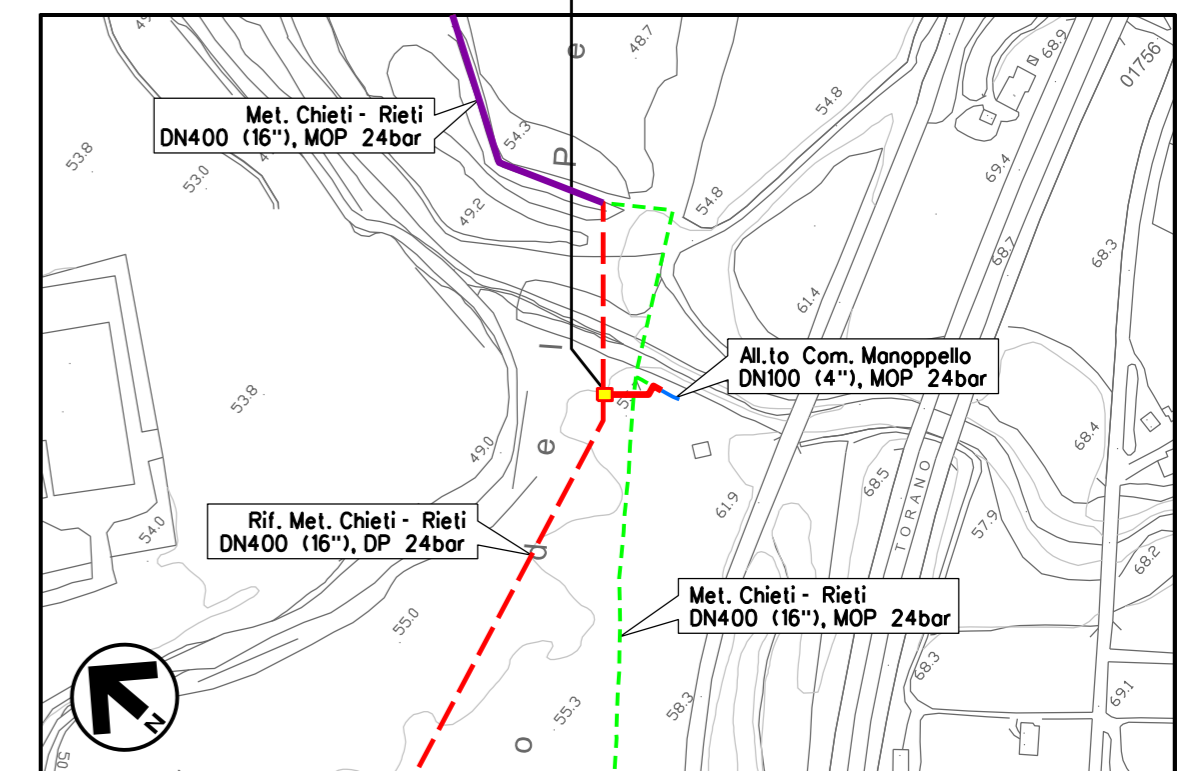

CTR FG. 361052

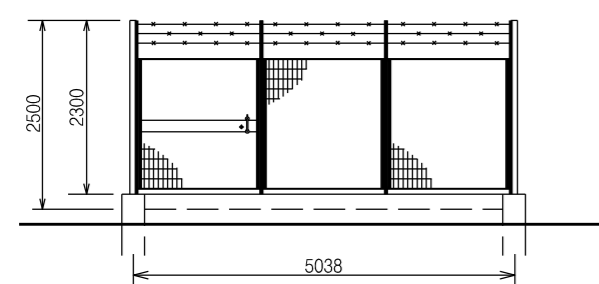

PROSPETTO A - Scala 1:100

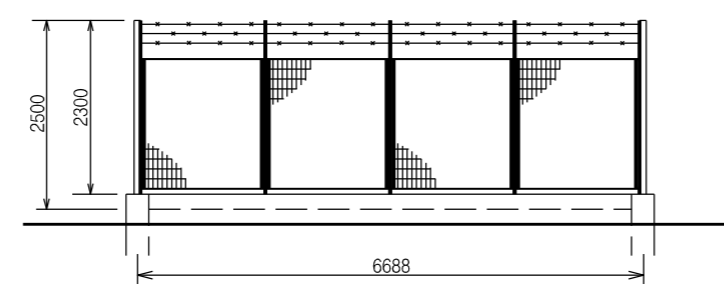

PROSPETTO B - Scala 1:100

INDICE	DATA	REVISIONI	ELABORATO	VERIFICATO	APPROVATO
01	26-03-21	RI-EMISSIONE	BALLANTE	CASAGRANDE	CAPRIOTTI
00	20-02-20	EMISSIONE	BALLANTE	CASAGRANDE	CAPRIOTTI
REVISIONI					
 			Dis.	SI-2100	
			Fg. 2	di 21	
OPERE CONNESSE AL RIF. MET. CHIETI-RIETI DN400 (16"), DP 24bar Ricoll. All.to Com. Manoppello DN100 (4"), DP 24bar			Comm.	NR/19094	
			INDICE	00 01	
			Scala	--	
SCHEDA IMPIANTO - PIDS Com. di MANOPPELLO (PE), Loc. Manoppello Scalo			Sostituisce il		
			Sostituito dal		

STRALCIO PLANIMETRICO – Scala 1:200

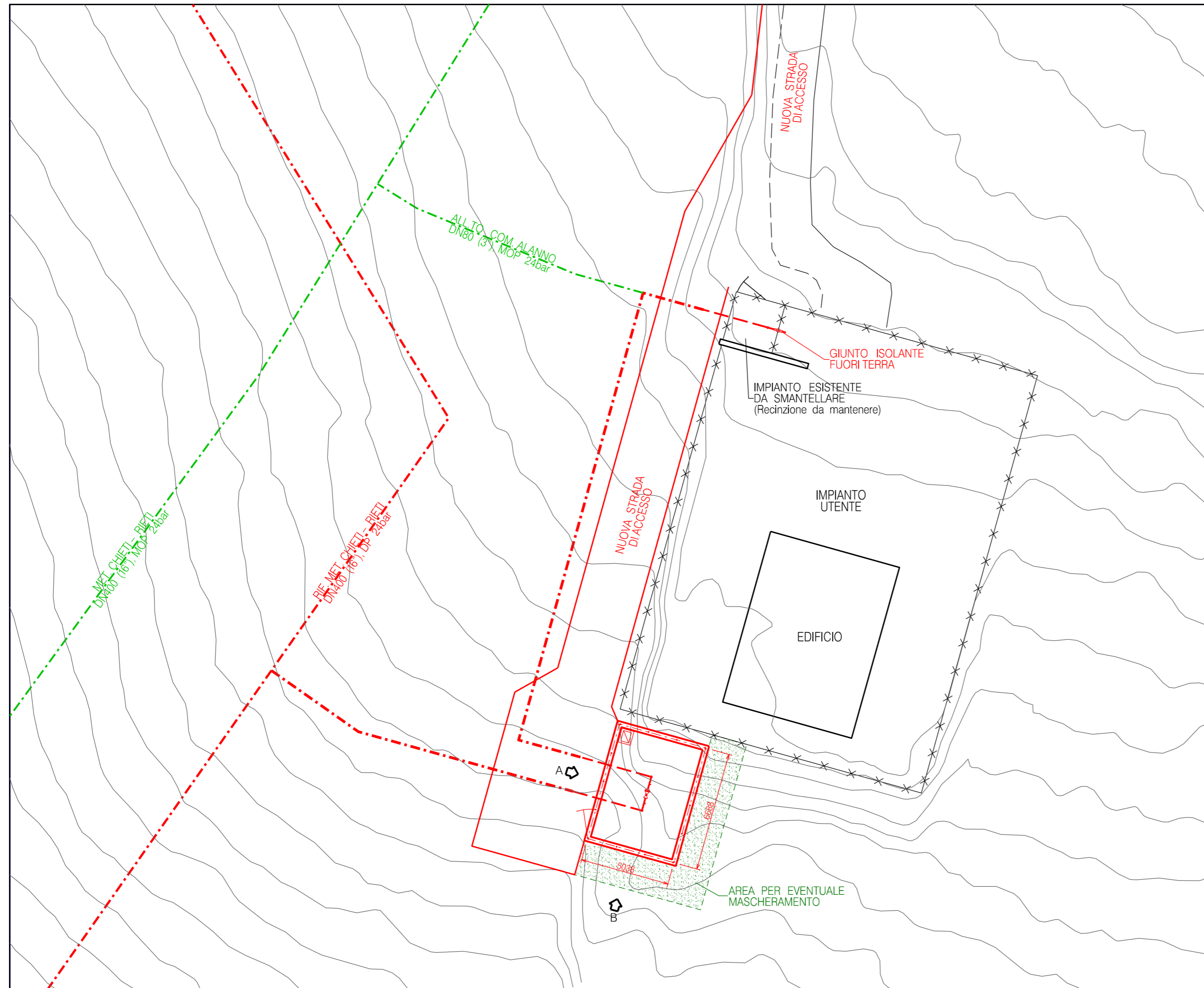

NOTE:

TUTTE LE DIMENSIONI SONO INDICATE IN MILLIMETRI (mm)

LEGENDA:

- OPERE ESISTENTI
- OPERE IN PROGETTO
- OPERE DA SMANTELLARE

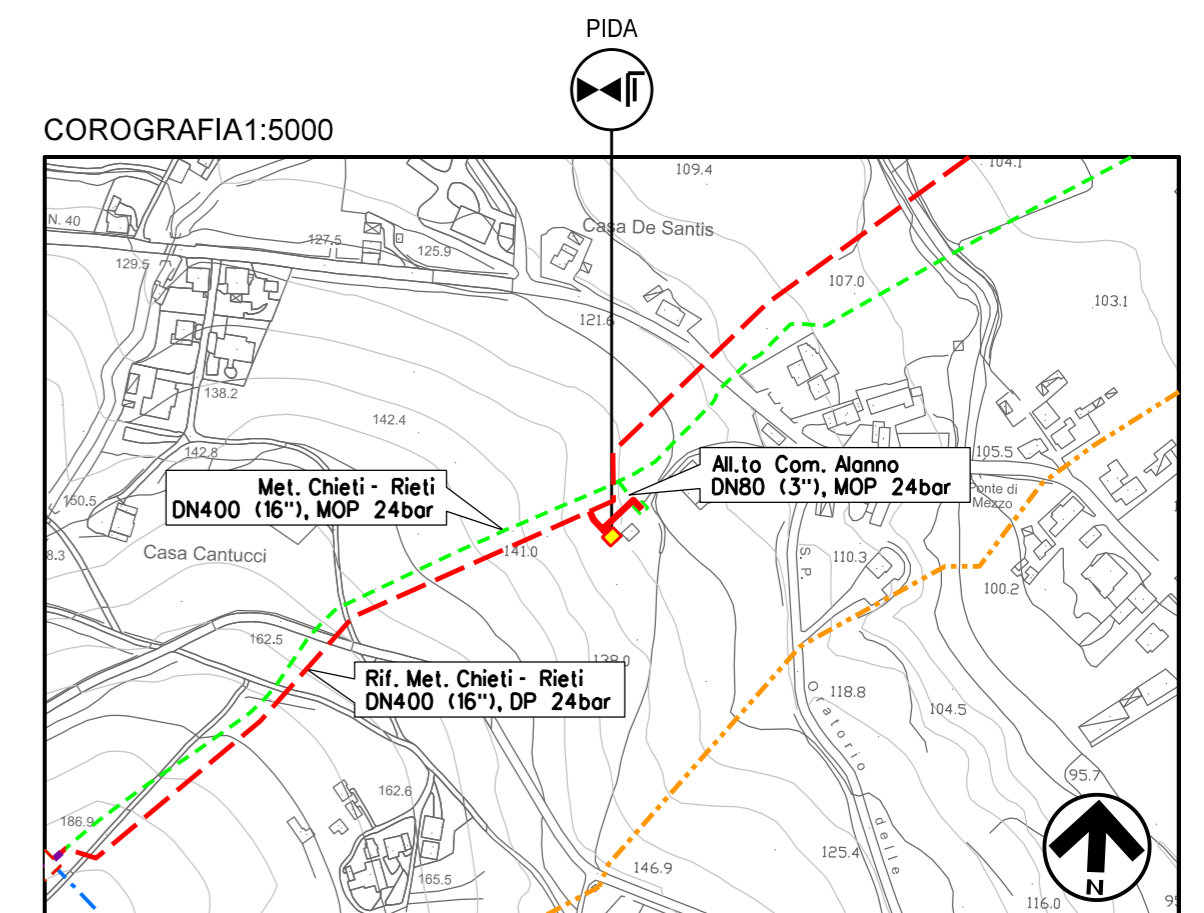

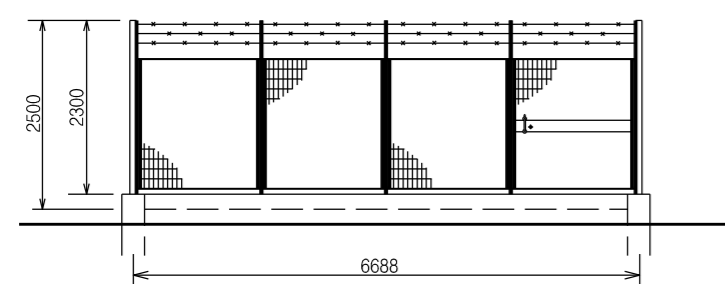

CTR FG. 361094

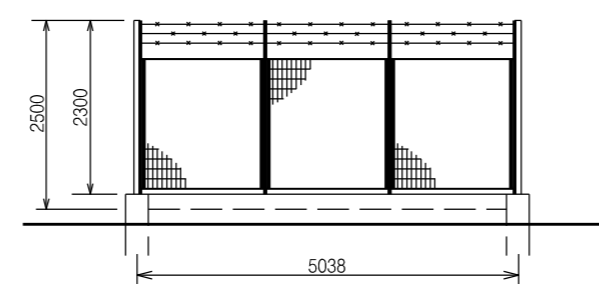

PROSPETTO A – Scala 1:100



PROSPETTO B – Scala 1:100

INDICE	DATA	REVISIONI	ELABORATO	VERIFICATO	APPROVATO						
01	26-03-21	RI-EMISSIONE	BALLANTE	CASAGRANDE	CAPRIOTTI						
00	20-02-20	EMISSIONE	BALLANTE	CASAGRANDE	CAPRIOTTI						
REVISIONI											
 			Dis. SI-2100								
			Fg. 3 di 21								
OPERE CONNESSE AL RIF. MET. CHIETI-RIETI DN400 (16"), DP 24bar Nuovo All.to Com. Alanno DN100 (4"), DP 24 bar			Comm. NR/19094								
			INDICE <table border="1" style="display: inline-table;"><tr><td>00</td><td>01</td><td></td><td></td><td></td><td></td></tr></table>			00	01				
00	01										
			Scala --								
SCHEDA IMPIANTO – PIDA Com. di ALANNO (PE), Loc. Casa de Santis			Sostituisce il								
			Sostituito dal								

STRALCIO PLANIMETRICO - Scala 1:200

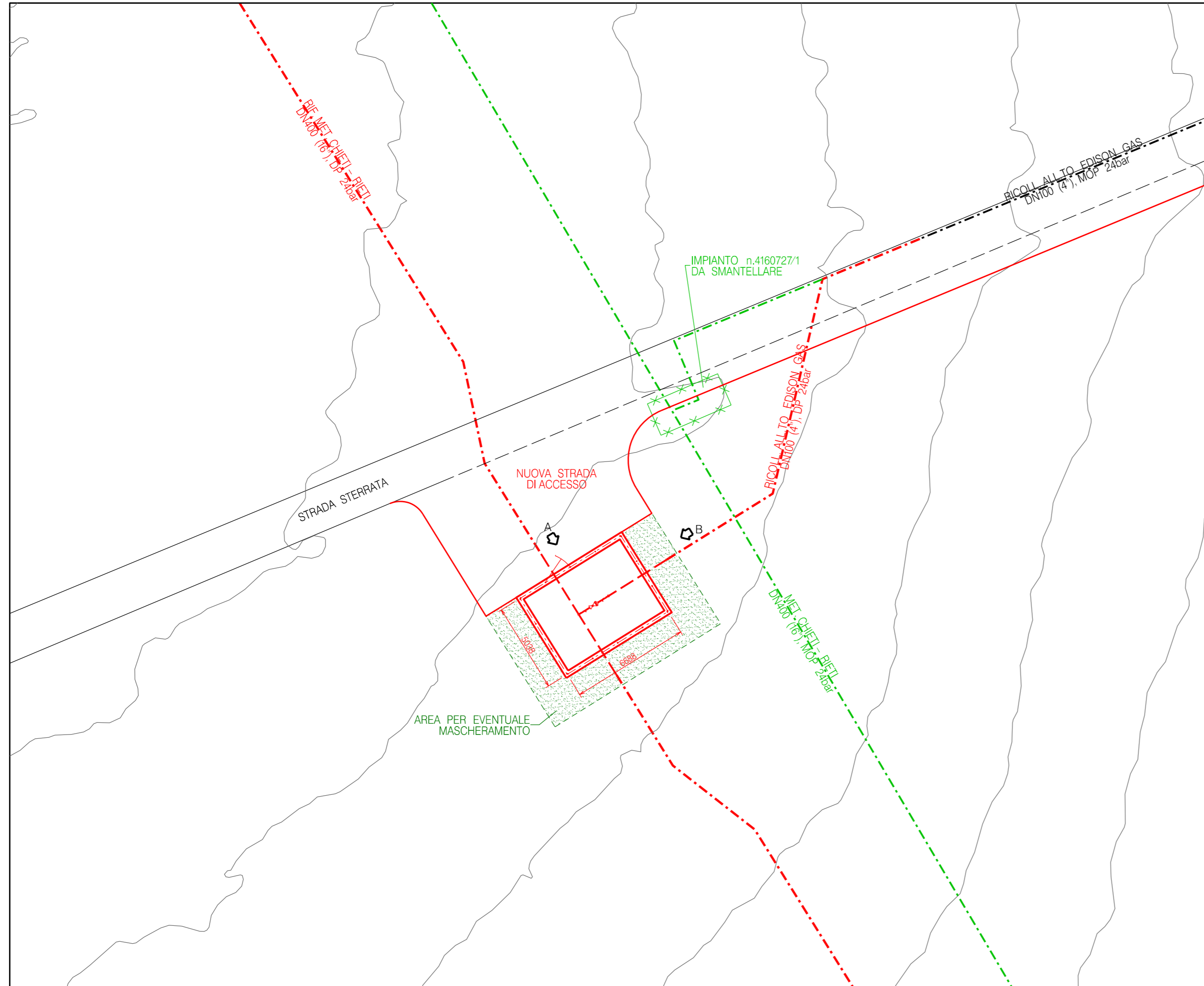

DOCUMENTI DI RIFERIMENTO	N.

NOTE:

TUTTE LE DIMENSIONI SONO INDICATE IN MILLIMETRI (mm)

LEGENDA:

- OPERE ESISTENTI
- OPERE IN PROGETTO
- OPERE DA SMANTELLARE

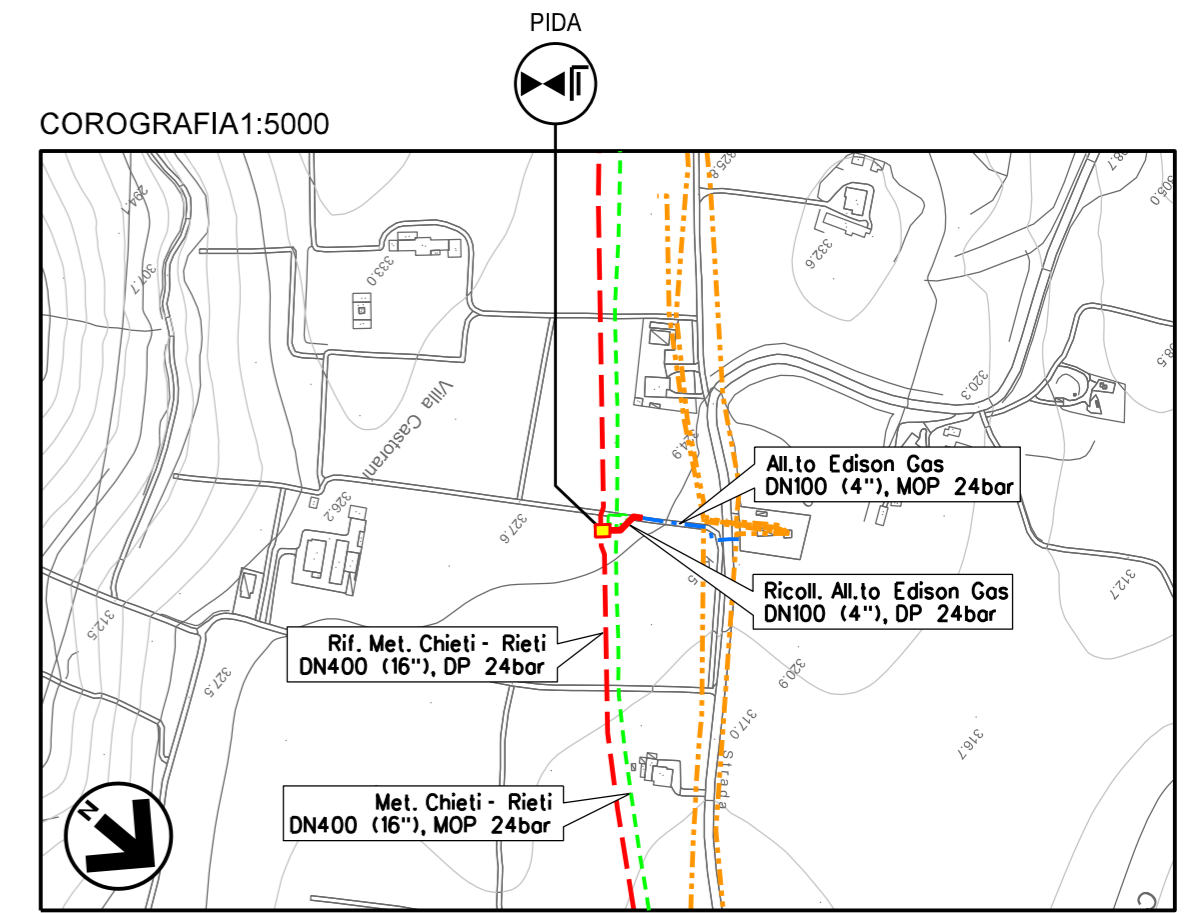

CTR FG. 360121

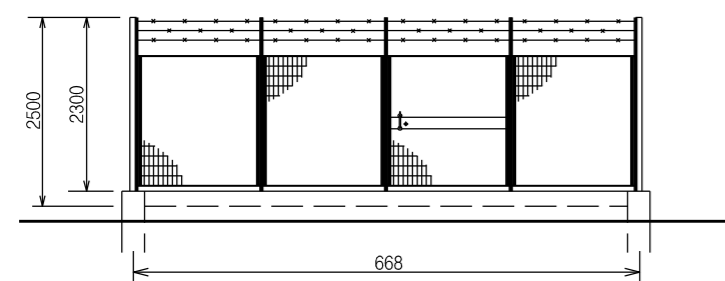

PROSPETTO A - Scala 1:100

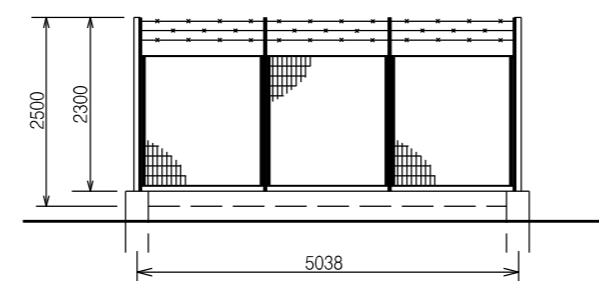

PROSPETTO B - Scala 1:100

01	26-03-21	RI-EMISSIONE	BALLANTE	CASAGRANDE	CAPRIOTTI
00	20-02-20	EMISSIONE	BALLANTE	CASAGRANDE	CAPRIOTTI
INDICE	DATA	REVISIONI	ELABORATO	VERIFICATO	APPROVATO
			Dis.	SI-2100	
OPERE CONNESSE AL RIF. MET. CHIETI-RIETI DN400 (16"), DP 24bar Ricol. All.to Edison Gas DN100 (4"), DP 24 bar			Fg. 4	di 21	
SCHEDA IMPIANTO - PIDA Com. di ALANNO (PE), Loc. Villa Castorani			Comm.	NR/19094	
Sostituisce il Sostituito dal			INDICE	0001	
			Scala	--	

Il presente disegno e' di proprieta' aziendale - La Societa' tutelera' i propri diritti a termine di legge.

STRALCIO PLANIMETRICO - Scala 1:200

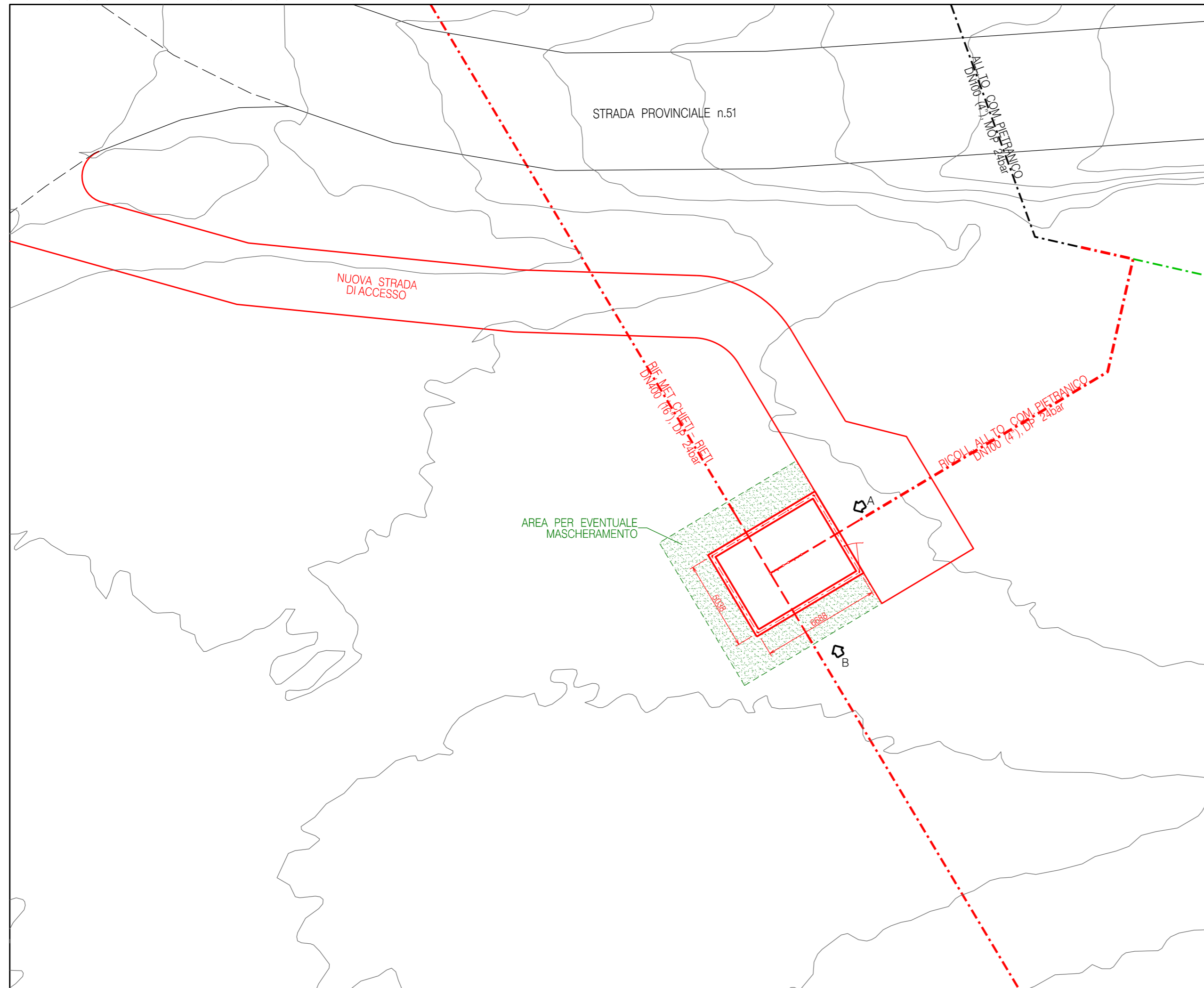

NOTE:

TUTTE LE DIMENSIONI SONO INDICATE IN MILLIMETRI (mm)

LEGENDA:

- OPERE ESISTENTI
- OPERE IN PROGETTO
- OPERE DA SMANTELLARE

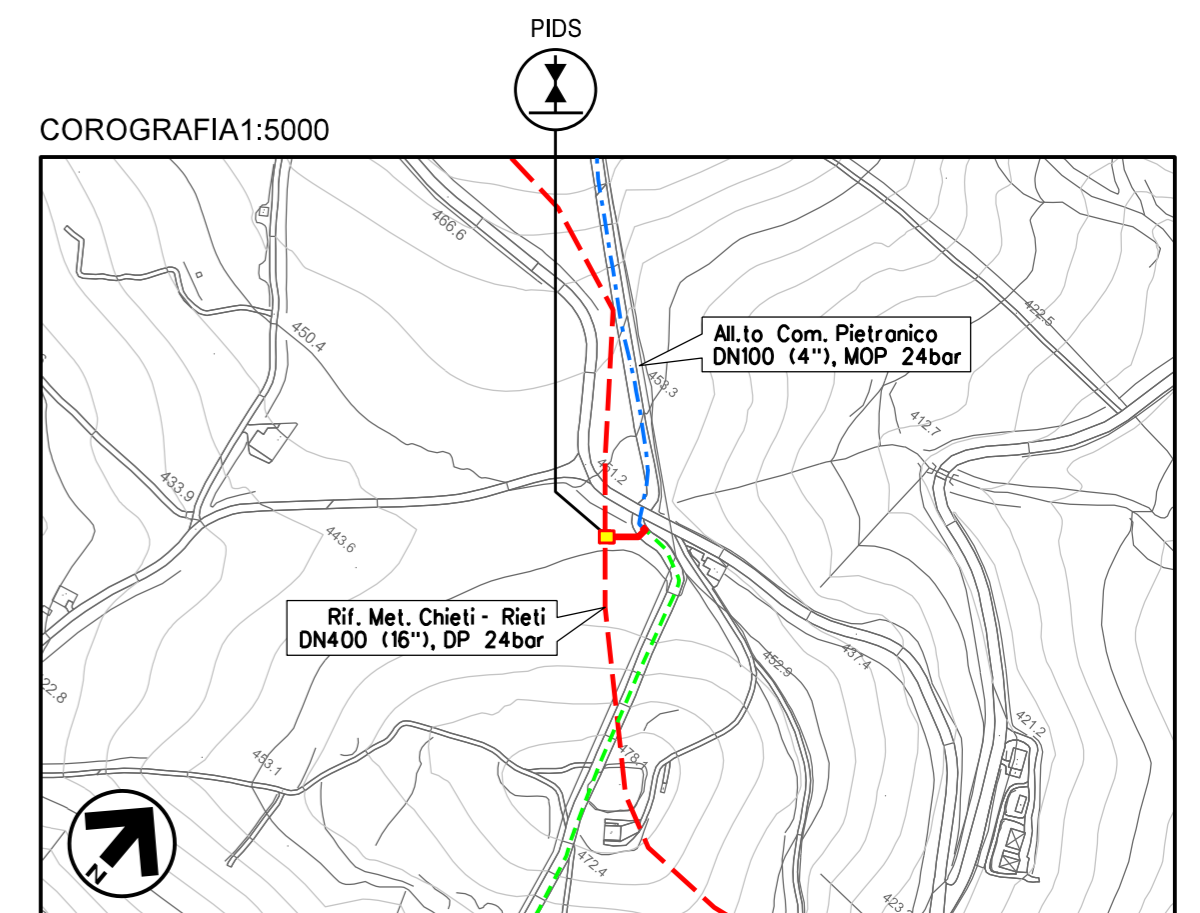

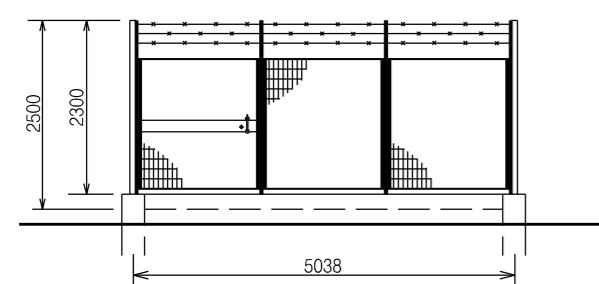

CTR FG. 360123

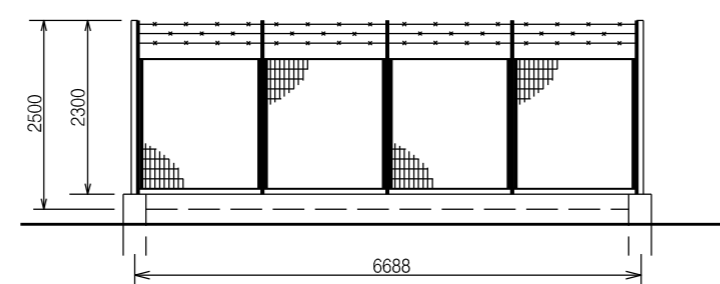

PROSPETTO A - Scala 1:100



PROSPETTO B - Scala 1:100

INDICE	DATA	REVISIONI	ELABORATO	VERIFICATO	APPROVATO
01	26-03-21	RI-EMISSIONE	BALLANTE	CASAGRANDE	CAPRIOTTI
00	20-02-20	EMISSIONE	BALLANTE	CASAGRANDE	CAPRIOTTI
REVISIONI					
 			Dis. SI-2100		
OPERE CONNESSE AL RIF. MET. CHIETI-RIETI DN400 (16"), DP 24bar Ricol. All.to Com. Pietranico DN100 (4"), DP 24 bar			Fg. 5 di 21		
			Comm. NR/19094		
SCHEDA IMPIANTO - PIDS Com. di CASTIGLIONE A CASAURIA (PE), Loc. De Contra			INDICE 00/01		
			Scala --		
Sostituisce il Sostituito dal			Sostituisce il		
			Sostituito dal		

STRALCIO PLANIMETRICO - Scala 1:200

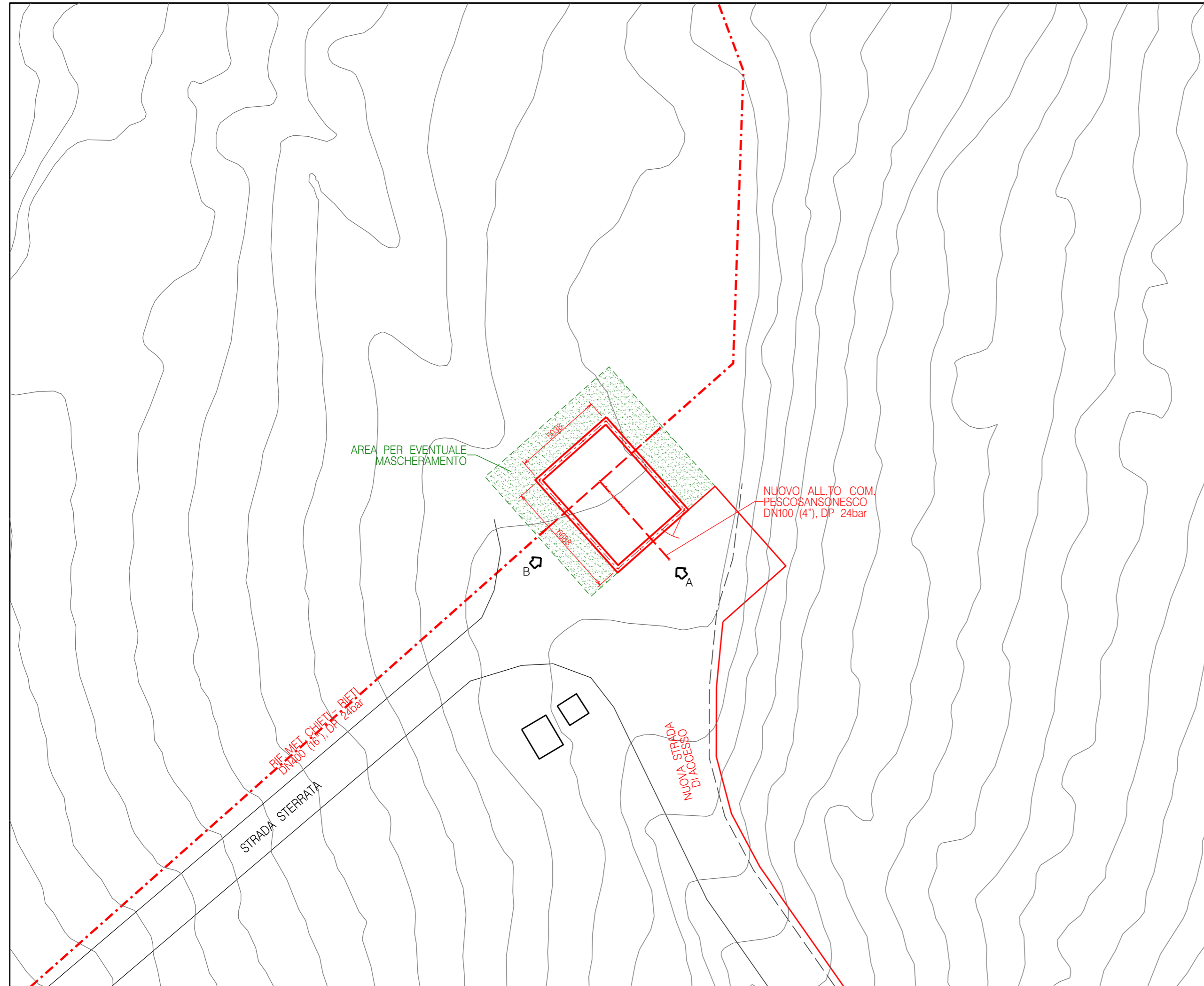

DOCUMENTI DI RIFERIMENTO	N.

NOTE:

TUTTE LE DIMENSIONI SONO INDICATE IN MILLIMETRI (mm)

LEGENDA:

- OPERE ESISTENTI
- OPERE IN PROGETTO
- OPERE DA SMANTELLARE

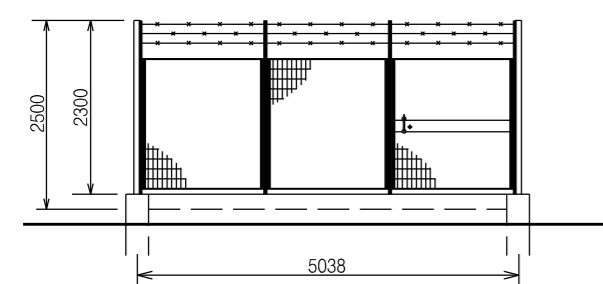
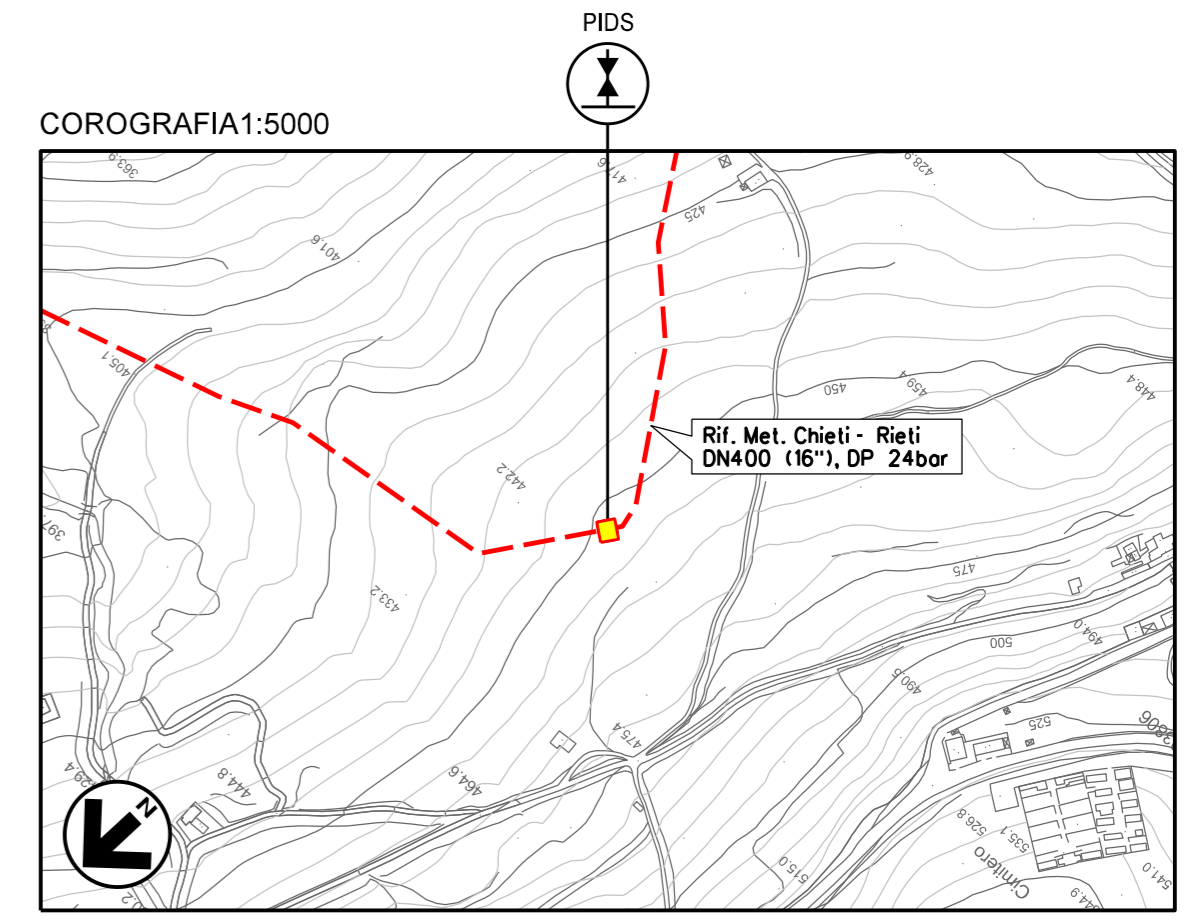

PROSPETTO A - Scala 1:100

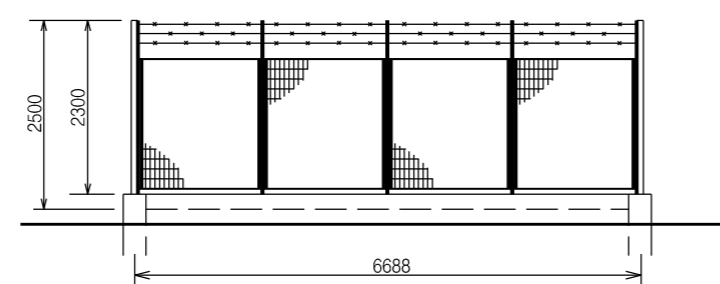

PROSPETTO B - Scala 1:100

01	26-03-21	RI-EMISSIONE	BALLANTE	CASAGRANDE	CAPRIOTTI
00	20-02-20	EMISSIONE	BALLANTE	CASAGRANDE	CAPRIOTTI
INDICE	DATA	REVISIONI	ELABORATO	VERIFICATO	APPROVATO
			Dis.	SI-2100	
OPERE CONNESSE AL RIF. MET. CHIETI-RIETI DN400 (16"), DP 24bar Nuovo All.to Com. Pescosansonesco DN100 (4"), DP 24 bar			Fg.	6 di 21	
SCHEDA IMPIANTO - PIDS Com. di PESCOSANSONESCO (PE), Loc. Colle della Guardia			Comm.	NR/19094	
Sostituisce il Sostituito dal			INDICE	00 01	
			Scala	--	

Il presente disegno è di proprietà aziendale - La Società tutelera' i propri diritti a termine di legge.

STRALCIO PLANIMETRICO - Scala 1:200

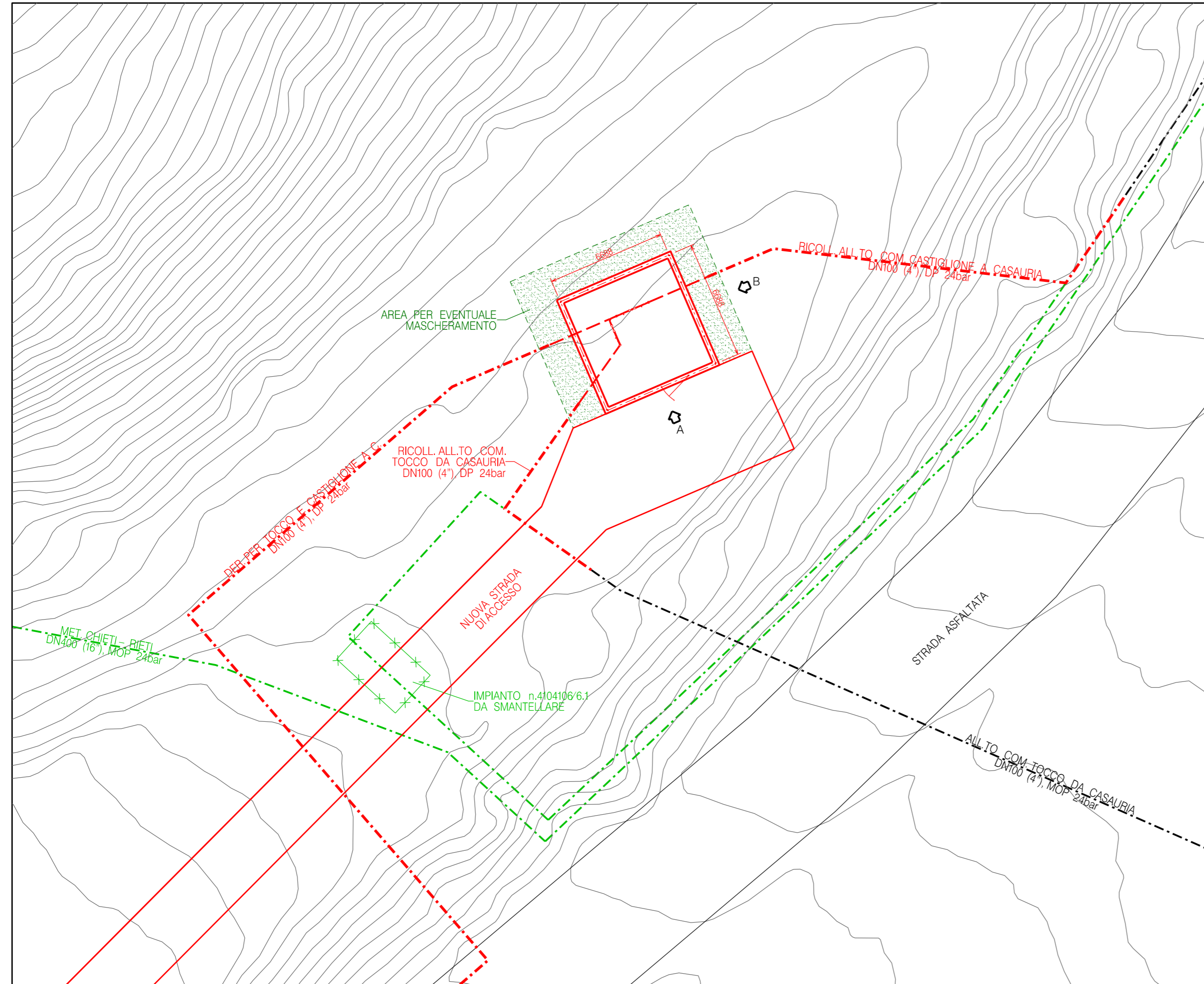

DOCUMENTI DI RIFERIMENTO	N.

NOTE:

TUTTE LE DIMENSIONI SONO INDICATE IN MILLIMETRI (mm)

LEGENDA:

- OPERE ESISTENTI
- OPERE IN PROGETTO
- - - OPERE DA SMANTELLARE

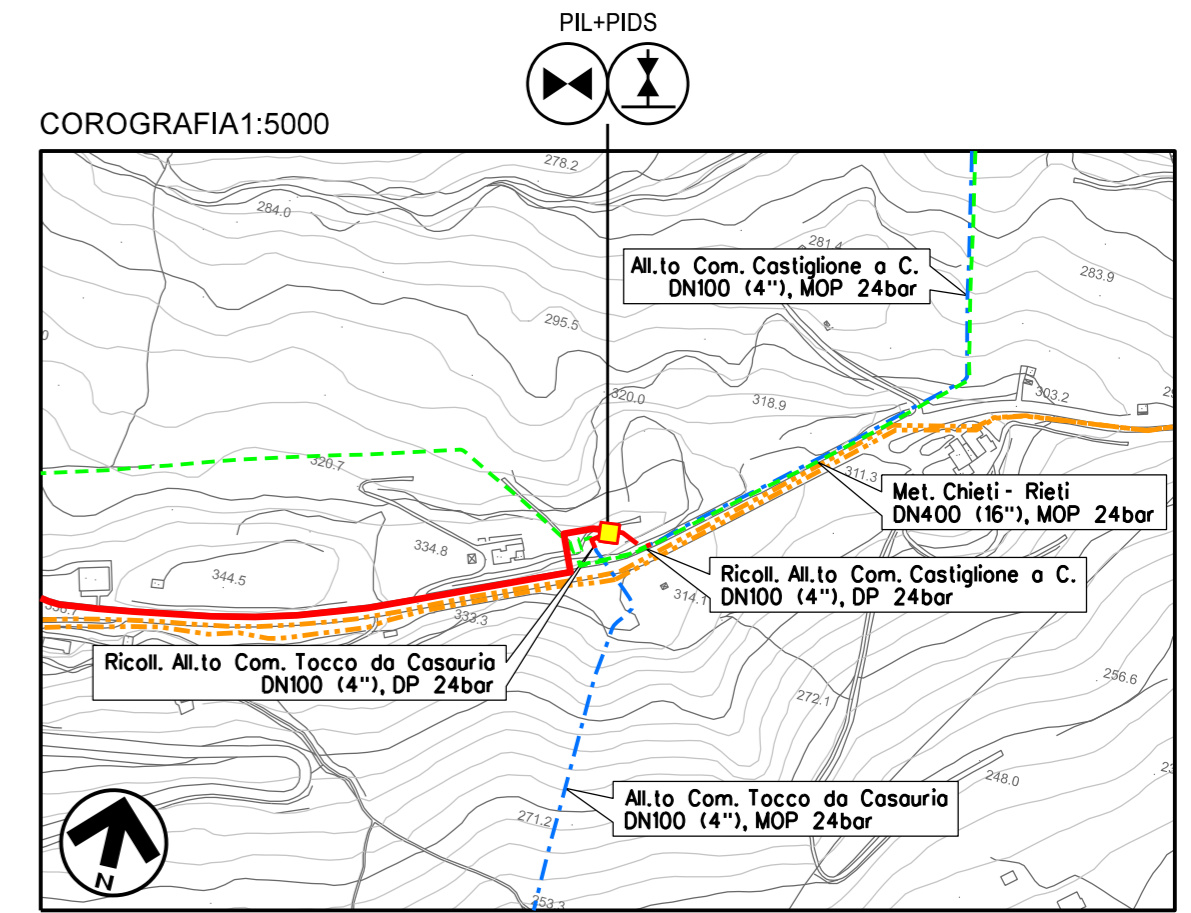

CTR FG. 360151

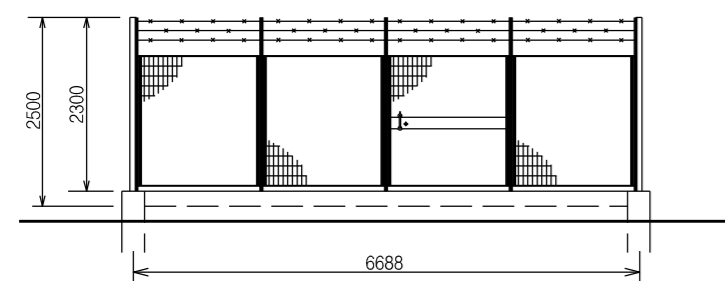

PROSPETTO A - Scala 1:100

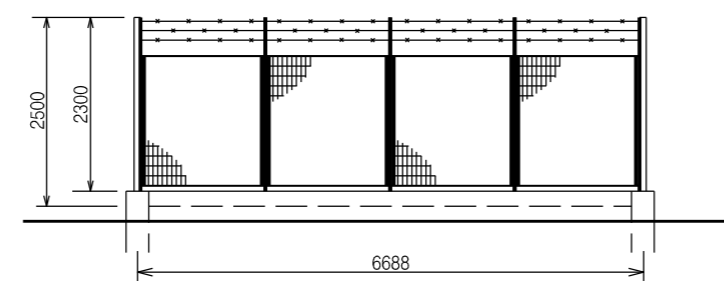

PROSPETTO B - Scala 1:100

01	26-03-21	RI-EMISSIONE	BALLANTE	CASAGRANDE	CAPRIOTTI
00	20-02-20	EMISSIONE	BALLANTE	CASAGRANDE	CAPRIOTTI
INDICE	DATA	REVISIONI			
		ELABORATO	VERIFICATO	APPROVATO	
				Dis.	SI-2100
				Fg. 7	di 21
				Comm.	NR/19094
				INDICE	00/01
				Scala	--
				Sostituisce il	
				Sostituito dal	
OPERE CONNESSE AL RIF. MET. CHIETI-RIETI DN400 (16''), DP 24bar Der. per Tocco e Castiglione a C. DN100 (4''), DP 24 bar SCHEDA IMPIANTO - PIL+PIDS Com. di CASTIGLIONE A C. (PE), Loc. Colle San Felice					

STRALCIO PLANIMETRICO - Scala 1:200

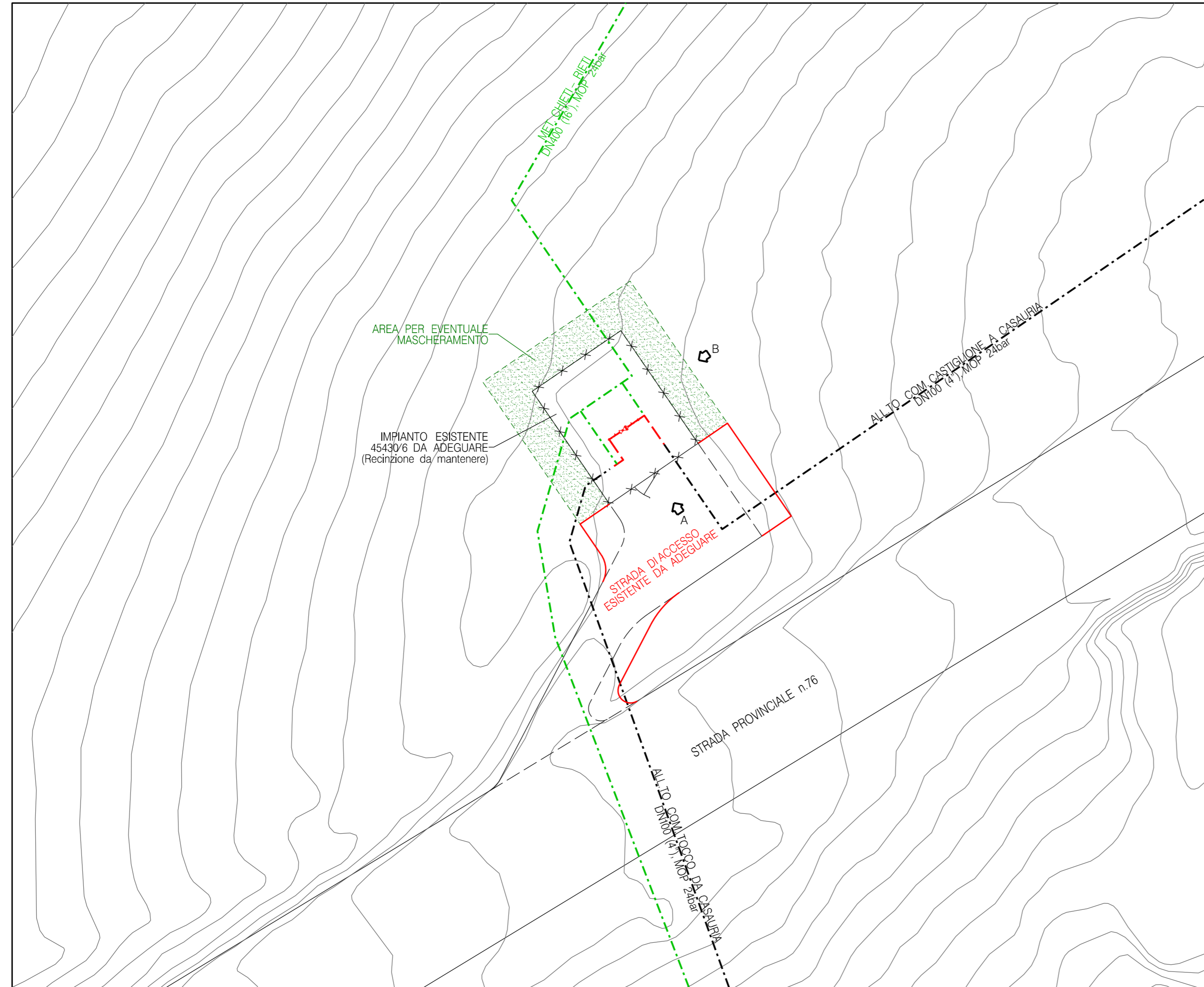

DOCUMENTI DI RIFERIMENTO	N.

NOTE:

TUTTE LE DIMENSIONI SONO INDICATE IN MILLIMETRI (mm)

LEGENDA:

- OPERE ESISTENTI
- OPERE IN PROGETTO
- OPERE DA SMANTELLARE

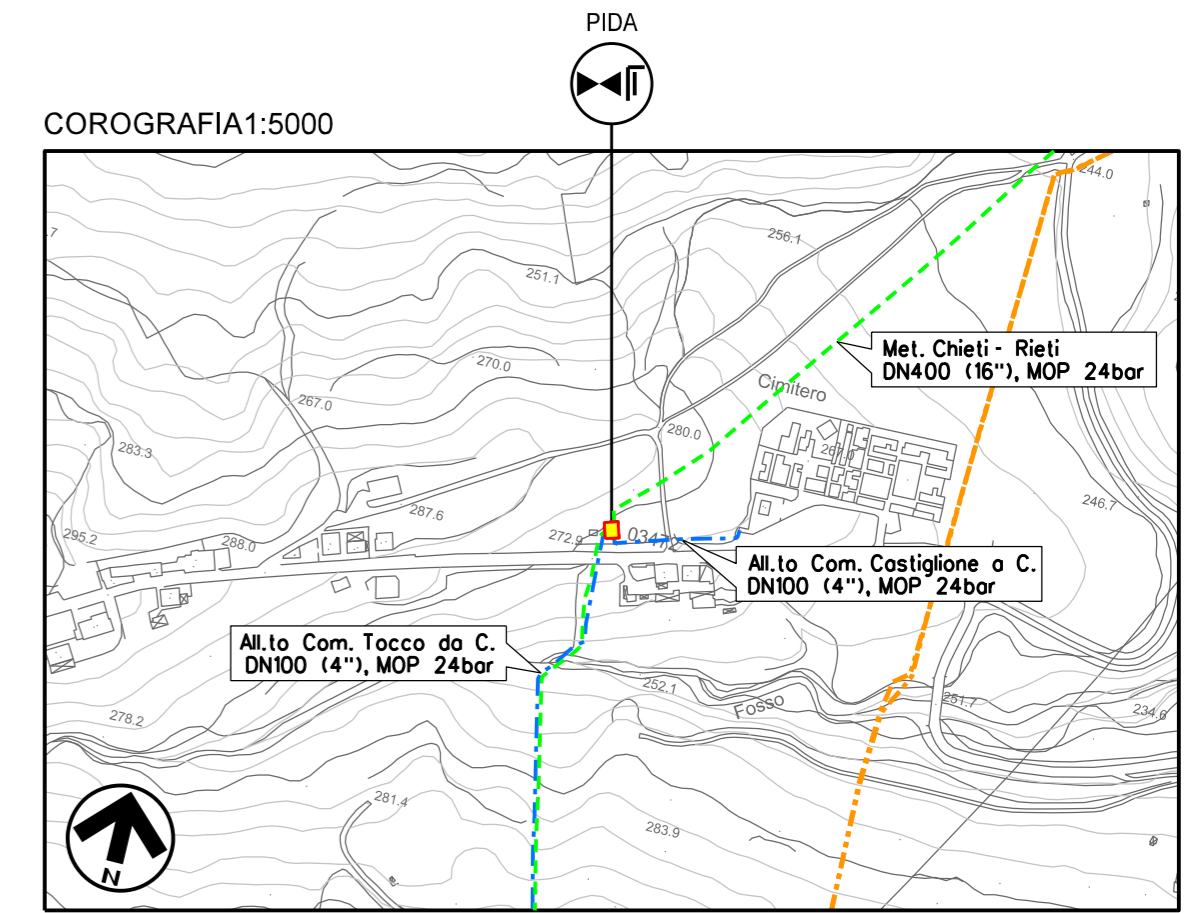

CTR FG. 360151

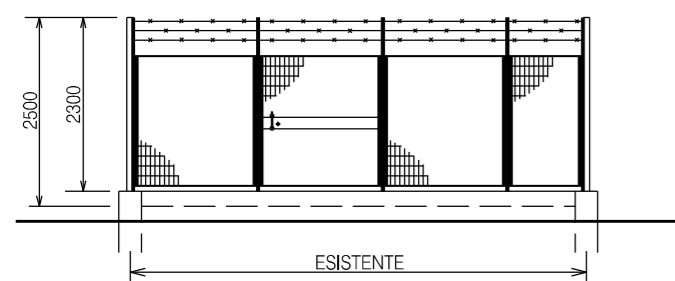

PROSPETTO A - Scala 1:100

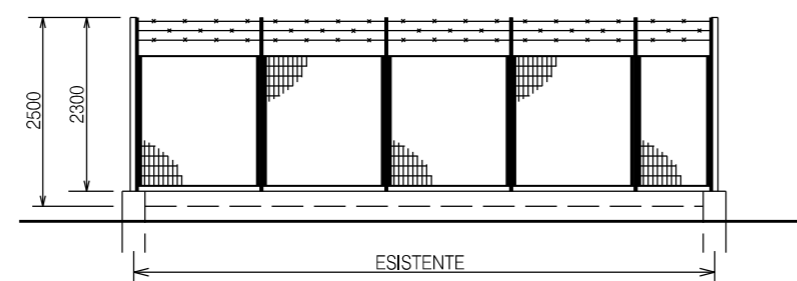

PROSPETTO B - Scala 1:100

01	26-03-21	RI-EMISSIONE	BALLANTE	CASAGRANDE	CAPRIOTTI
00	20-02-20	EMISSIONE	BALLANTE	CASAGRANDE	CAPRIOTTI
INDICE	DATA	R E V I S I O N I			
		ELABORATO	VERIFICATO	APPROVATO	
				Dis.	SI-2100
				Fg. 8	di 21
				Comm.	NR/19094
				INDICE	00 01
				Scala	--
				Sostituisce il	
				Sostituito dal	
OPERE CONNESSE AL RIF. MET. CHIETI-RIETI DN400 (16"), DP 24bar Ricoll. All.to Com. Castiglione a C. DN100 (4"), DP 24 bar SCHEDA IMPIANTO - PIDA Com. di CASTIGLIONE A C. (PE), Loc. Colle San Felice					

STRALCIO PLANIMETRICO – Scala 1:200

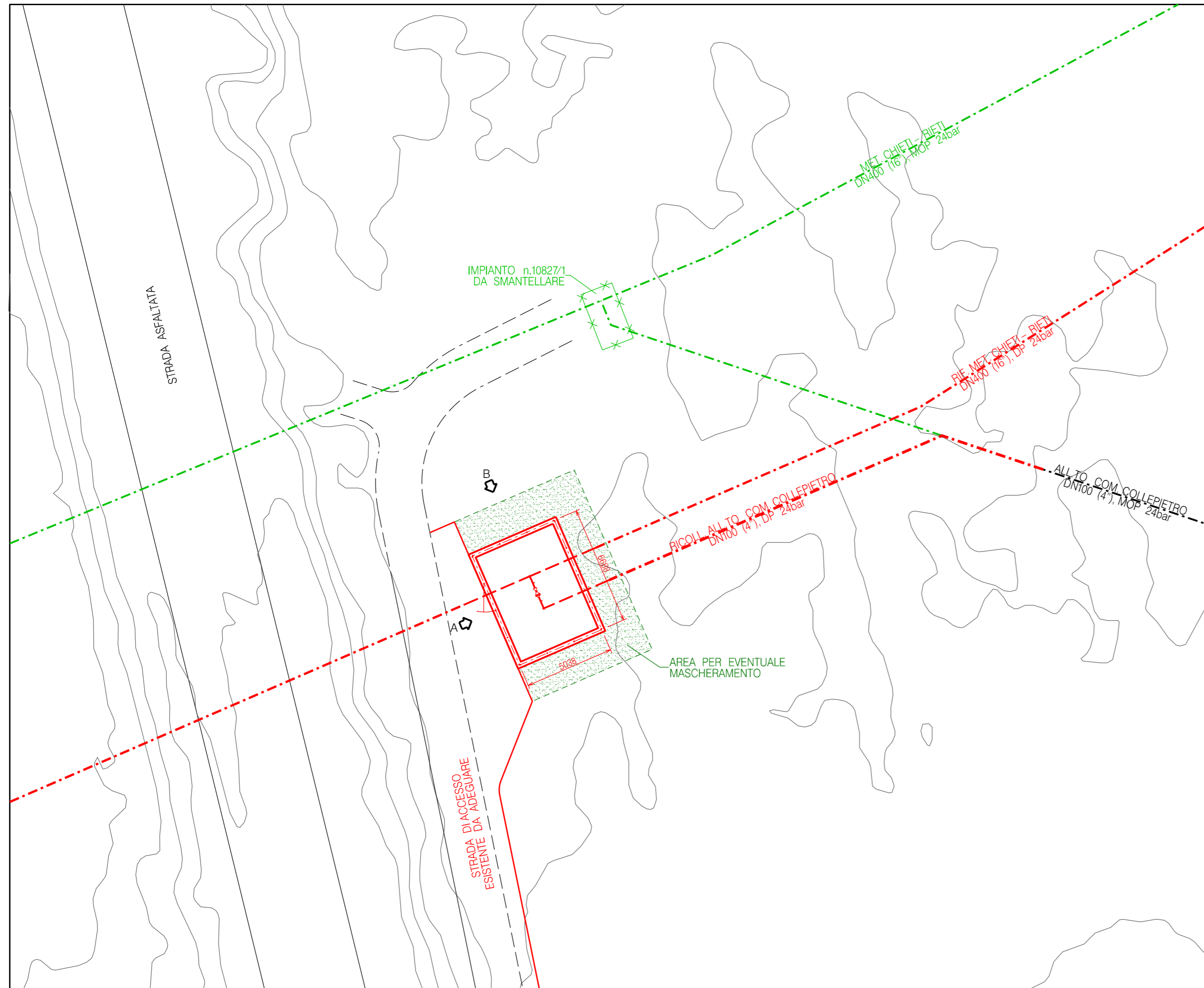

NOTE:

TUTTE LE DIMENSIONI SONO INDICATE IN MILLIMETRI (mm)

LEGENDA:

- OPERE ESISTENTI
- OPERE IN PROGETTO
- OPERE DA SMANTELLARE

COROGRAFIA 1:5000

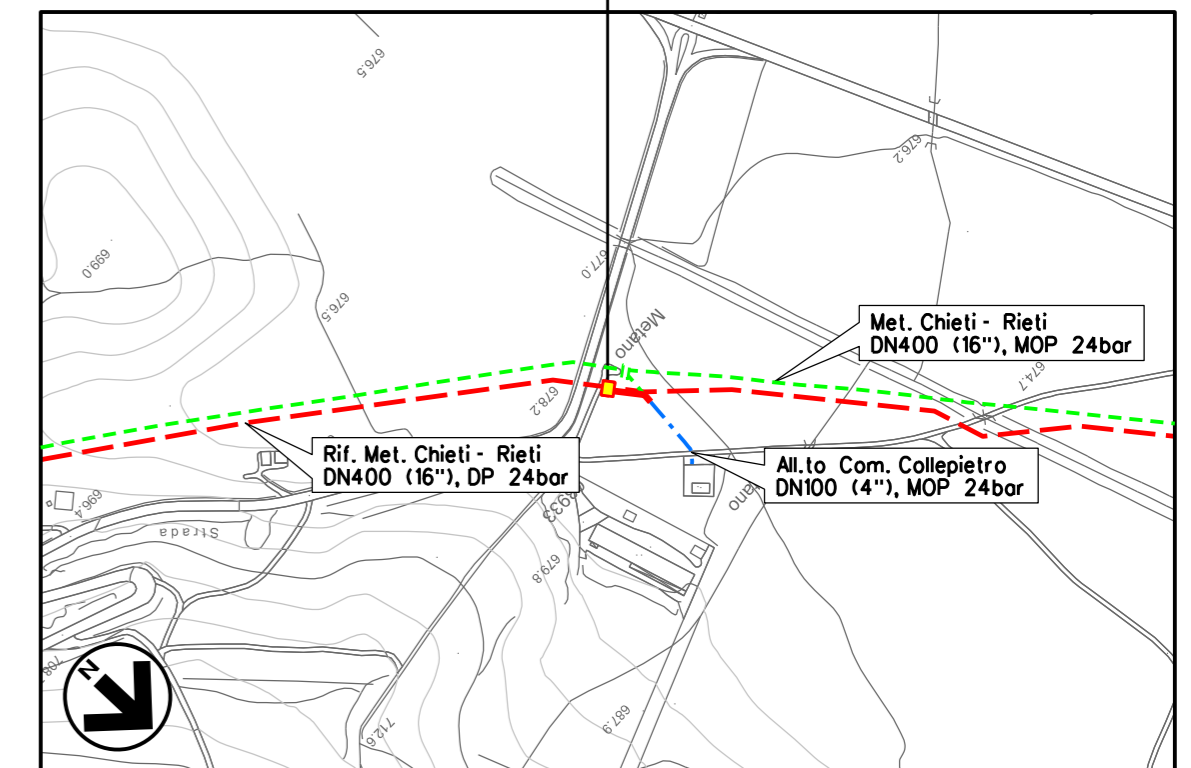

CTR FG. 360143

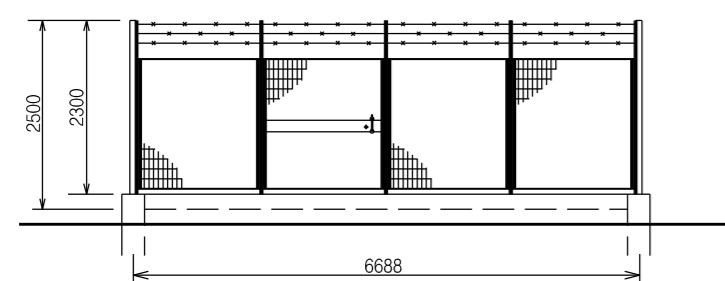

PROSPETTO A – Scala 1:100

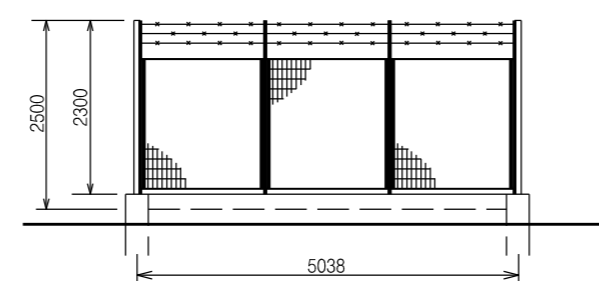

PROSPETTO B – Scala 1:100

01	26-03-21	RI-EMISSIONE	BALLANTE	CASAGRANDE	CAPRIOTTI		
00	20-02-20	EMISSIONE	BALLANTE	CASAGRANDE	CAPRIOTTI		
INDICE	DATA	REVISIONI			ELABORATO	VERIFICATO	APPROVATO
		 		Dis. SI-2100			
				Fg. 9 di 21			
				Comm. NR/19094			
				INDICE 00/01			
				Scala --			
				Sostituisce il			
				Sostituito dal			
				OPERE CONNESSE AL RIF. MET. CHIETI-RIETI DN400 (16''), DP 24bar Ricoll. All.to Com. Collepietro DN100 (4''), DP 24bar			
				SCHEDA IMPIANTO – PIDA Com. di COLLEPIETRO (AQ), Loc. Taverna di Collepietro			

STRALCIO PLANIMETRICO - Scala 1:200

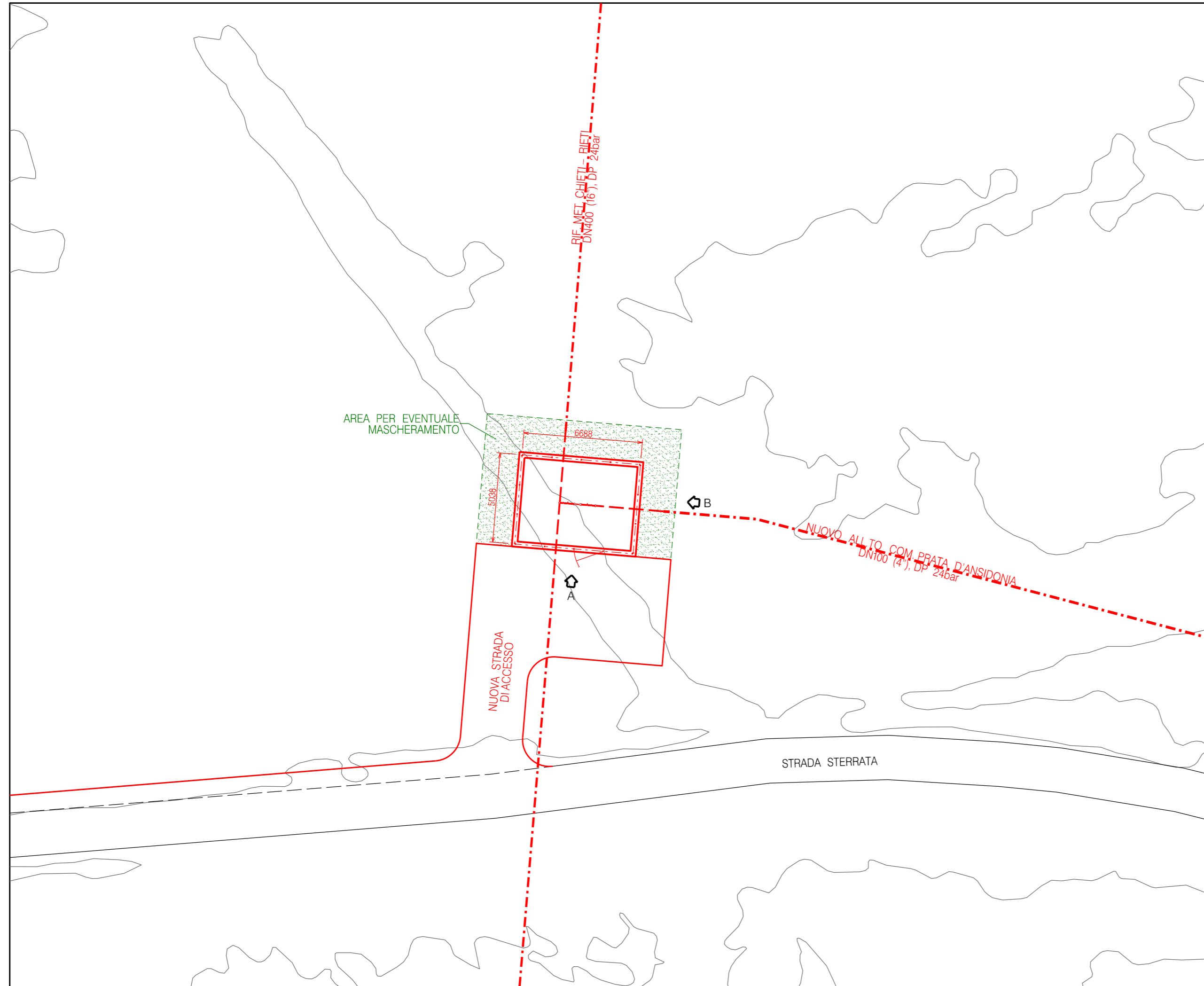

DOCUMENTI DI RIFERIMENTO	N.

NOTE:

TUTTE LE DIMENSIONI SONO INDICATE IN MILLIMETRI (mm)

LEGENDA:

- OPERE ESISTENTI
- OPERE IN PROGETTO
- OPERE DA SMANTELLARE

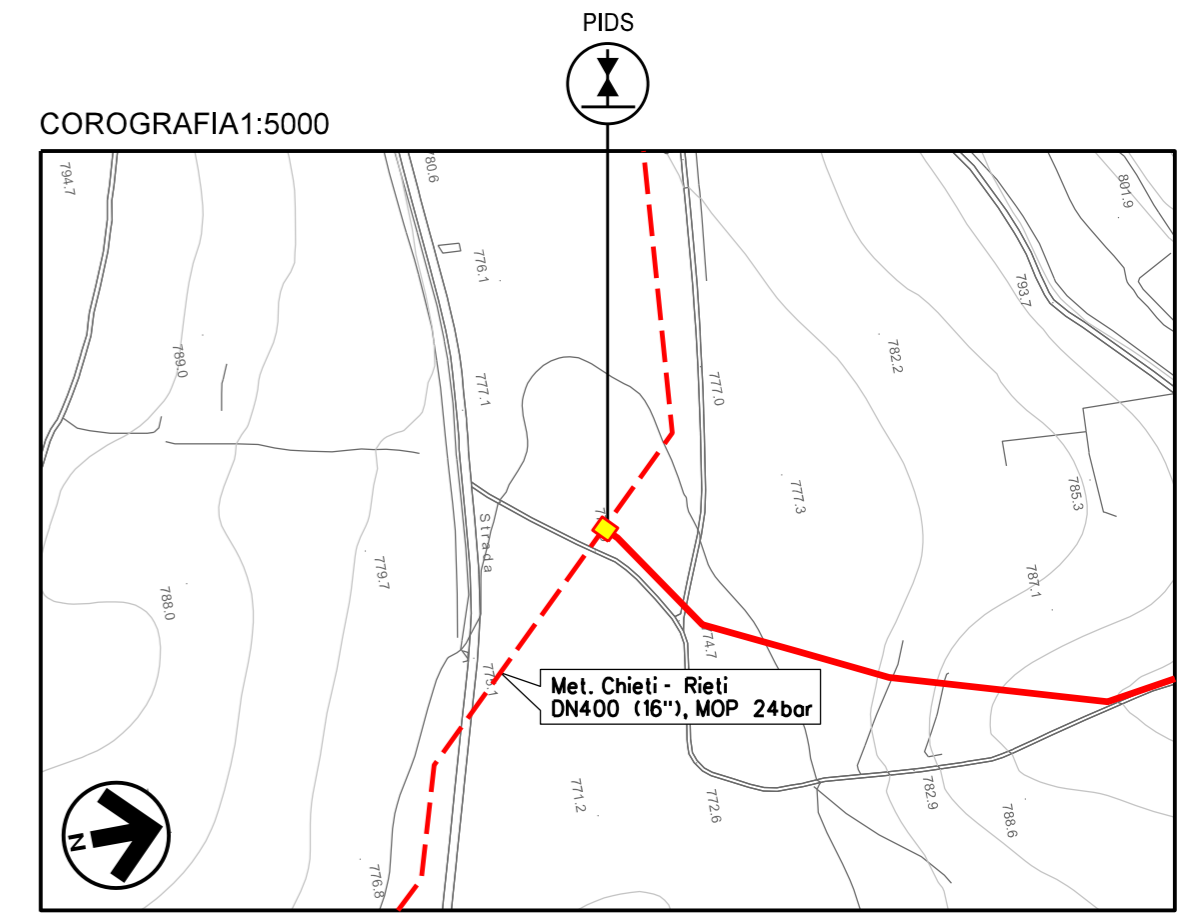

CTR FG. 359121

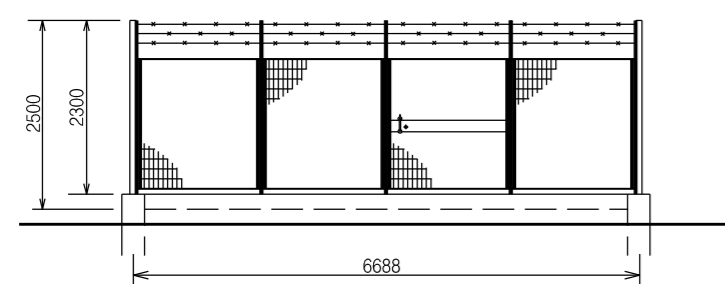

PROSPETTO A - Scala 1:100

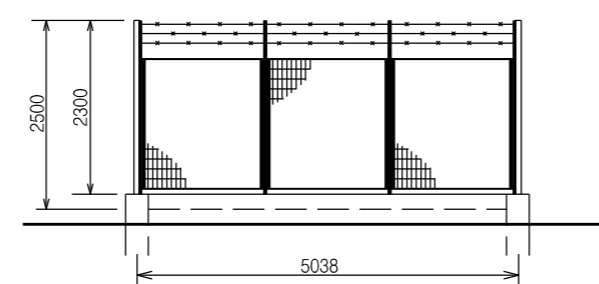

PROSPETTO B - Scala 1:100

01	26-03-21	RI-EMISSIONE	BALLANTE	CASAGRANDE	CAPRIOTTI		
00	20-02-20	EMISSIONE	BALLANTE	CASAGRANDE	CAPRIOTTI		
INDICE	DATA	R E V I S I O N I			ELABORATO	VERIFICATO	APPROVATO
					Dis.	SI-2100	
					Fg.	10 di 21	
OPERE CONNESSE AL RIF. MET. CHIETI-RIETI DN400 (16''), DP 24bar Nuovo All.to Com. Prata d'Ansidonia DN100 (4''), DP 24 bar					Comm.	NR/19094	
					INDICE	0001	
					Scala	--	
SCHEDA IMPIANTO - PIDS Com. di PRATA D'ANSIDONIA (AQ), Loc. Settefonti					Sostituisce il		
					Sostituito dal		

STRALCIO PLANIMETRICO - Scala 1:200

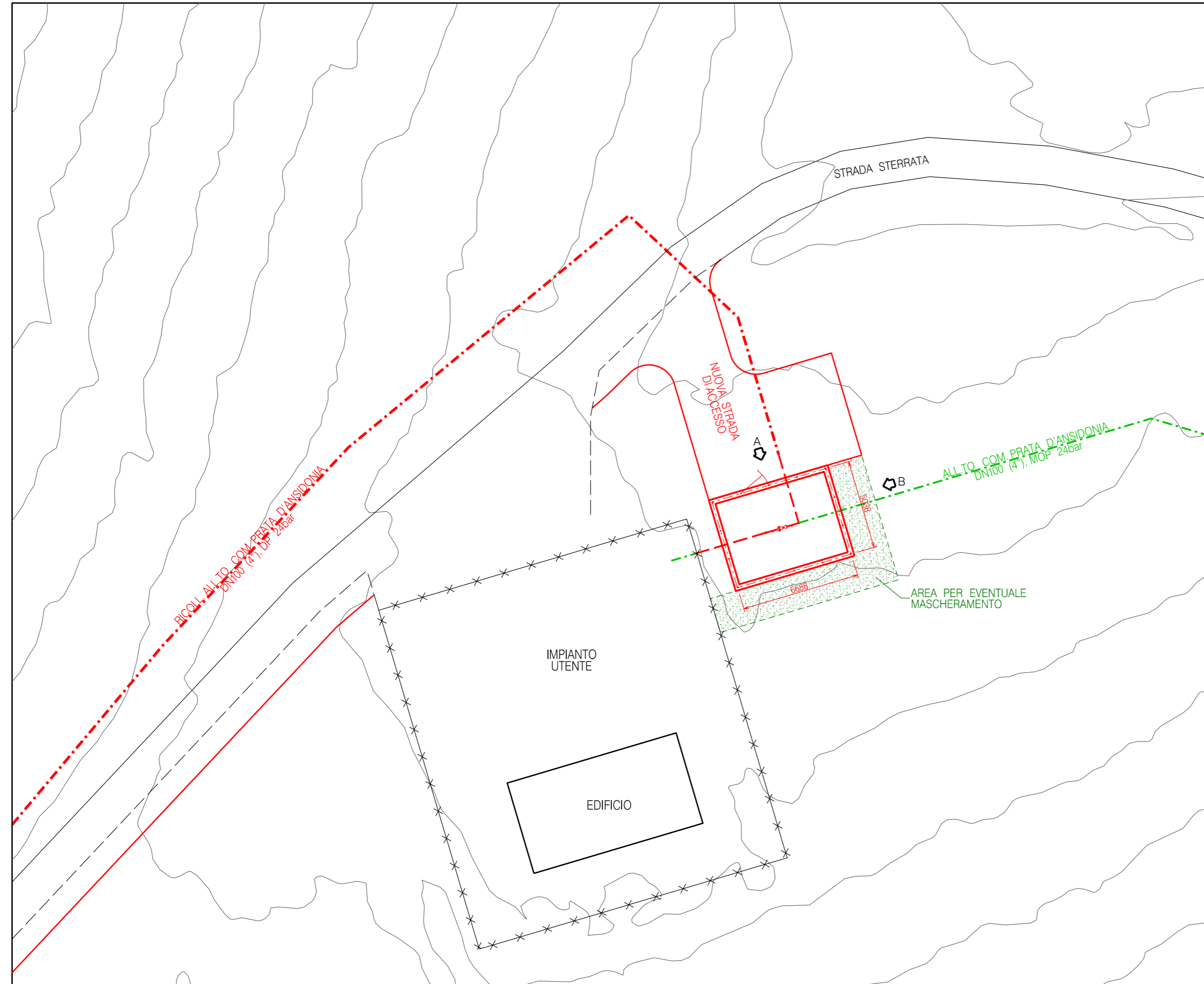

DOCUMENTI DI RIFERIMENTO	N.

NOTE:

LEGENDA:

- OPERE ESISTENTI
- OPERE IN PROGETTO
- OPERE DA SMANTELLARE

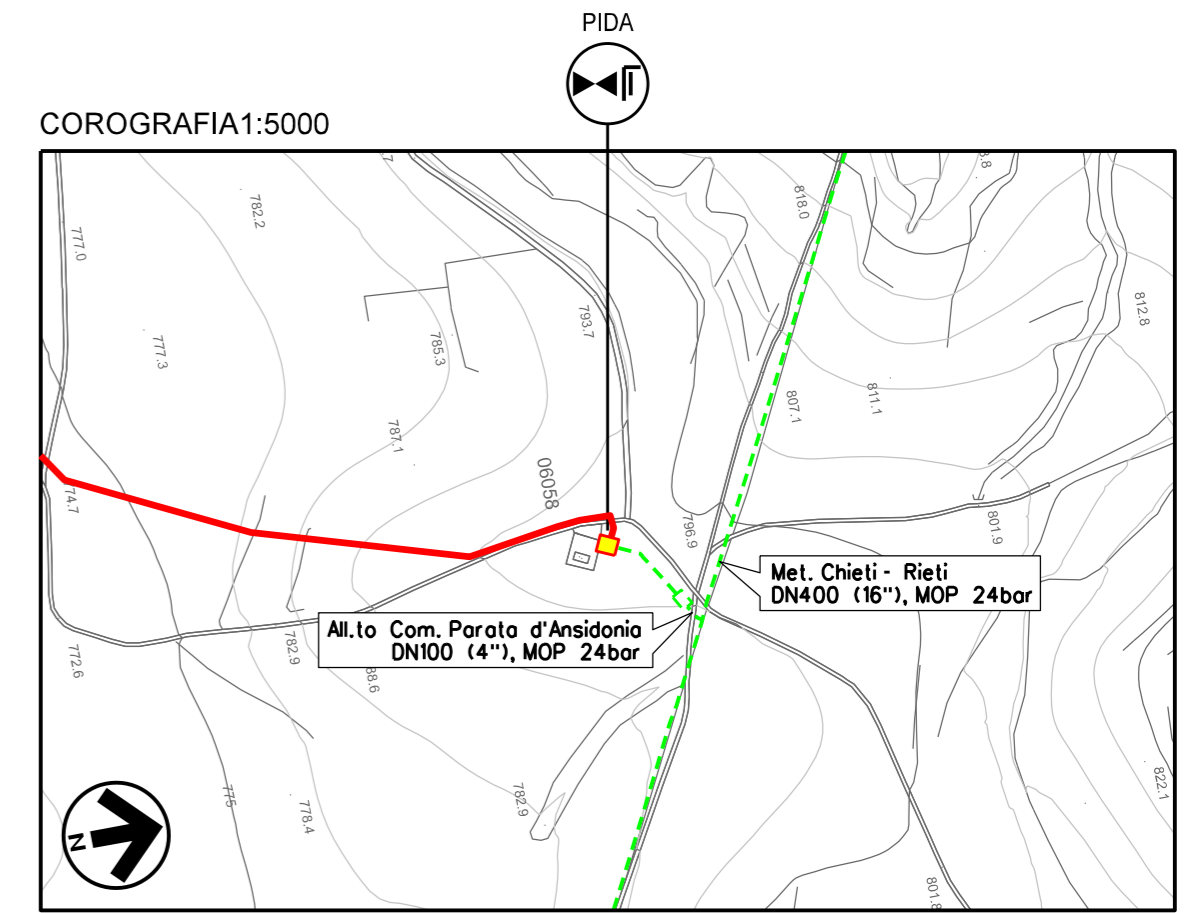

CTR FG. 359121

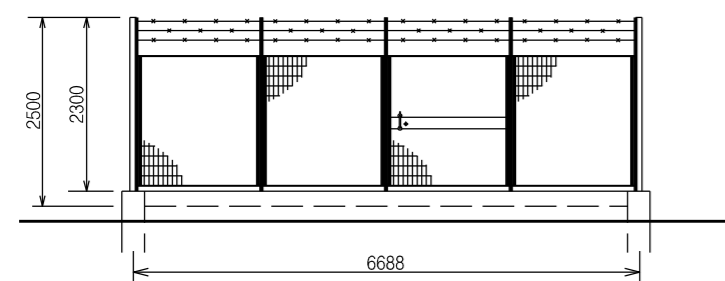

PROSPETTO A - Scala 1:100

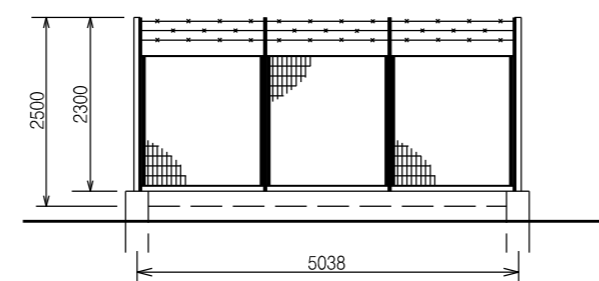

PROSPETTO B - Scala 1:100

01	26-03-21	RI-EMISSIONE	BALLANTE	CASAGRANDE	CAPRIOTTI						
00	20-02-20	EMISSIONE	BALLANTE	CASAGRANDE	CAPRIOTTI						
INDICE	DATA	REVISIONI	ELABORATO	VERIFICATO	APPROVATO						
				Dis. SI-2100							
				Fg. 11 di 21							
				Comm. NR/19094							
				INDICE <table border="1"><tr><td>00</td><td>01</td><td></td><td></td><td></td><td></td></tr></table>		00	01				
00	01										
				Scala --							
				Sostituisce il							
				Sostituito dal							
OPERE CONNESSE AL RIF. MET. CHIETI-RIETI DN400 (16"), DP 24bar Nuovo All.to. Com. Prata d'Ansidonia DN100 (4"), DP 24 bar											
SCHEDA IMPIANTO - PIDA Com. di PRATA D'ANSIDONIA (AQ), Loc. Colle San Giovanni											

Il presente disegno e' di proprieta' aziendale - La Societa' tutelera' i propri diritti a termine di legge.

STRALCIO PLANIMETRICO – Scala 1:200

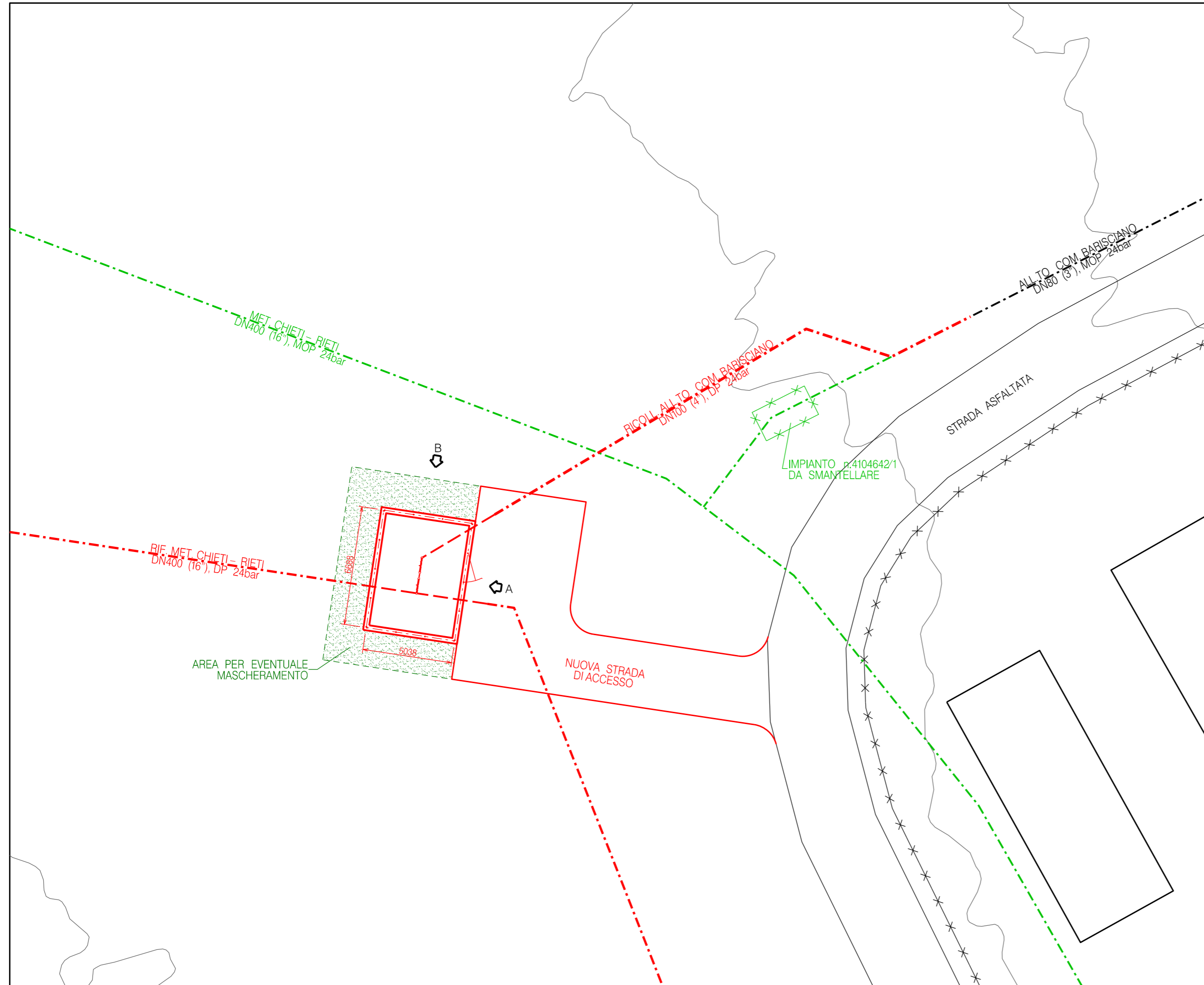

NOTE:

LEGENDA:

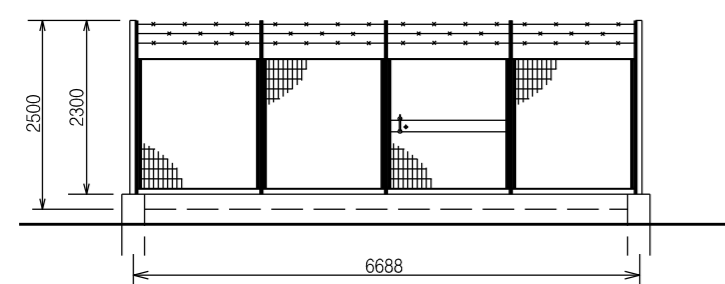
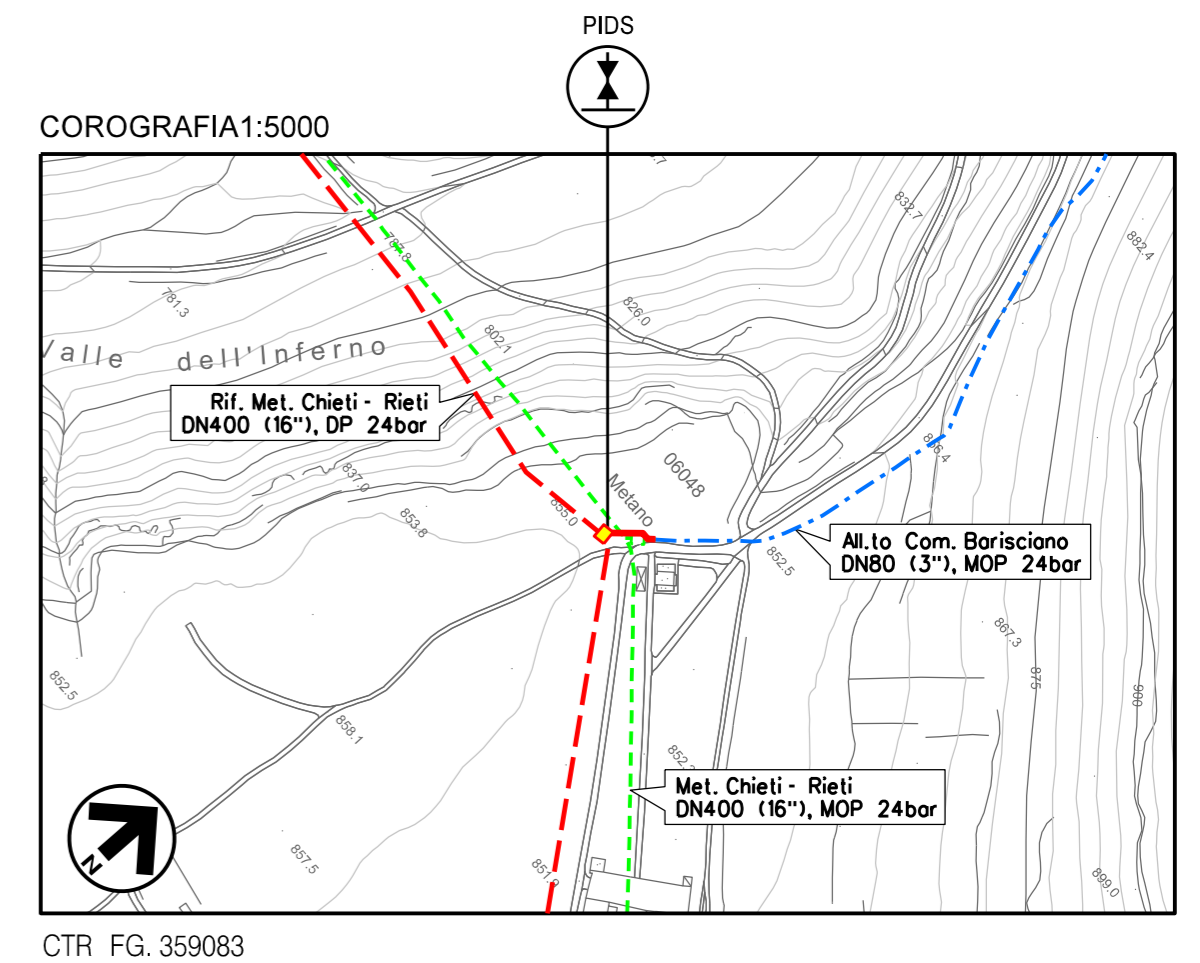

- OPERE ESISTENTI
- OPERE IN PROGETTO
- OPERE DA SMANTELLARE

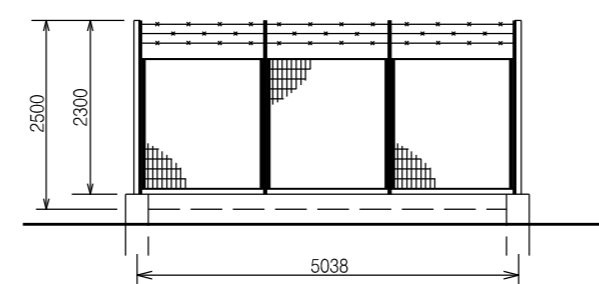

PROSPETTO A – Scala 1:100



PROSPETTO B – Scala 1:100

INDICE	DATA	REVISIONI	ELABORATO	VERIFICATO	APPROVATO
01	26-03-21	RI-EMISSIONE	BALLANTE	CASAGRANDE	CAPRIOTTI
00	20-02-20	EMISSIONE	BALLANTE	CASAGRANDE	CAPRIOTTI
 			Dis.	SI-2100	
			Fg.	12 di 21	
OPERE CONNESSE AL RIF. MET. CHIETI-RIETI DN400 (16"), DP 24bar Nuovo All.to Com. Barisciano DN100 (4"), DP 24 bar			Comm.	NR/19094	
			INDICE	00/01	
			Scala	--	
SCHEDA IMPIANTO – PIDS Com. di BARISCIANO (AQ), Loc. Valle dell'Inferno			Sostituisce il		
			Sostituito dal		

STRALCIO PLANIMETRICO – Scala 1:200

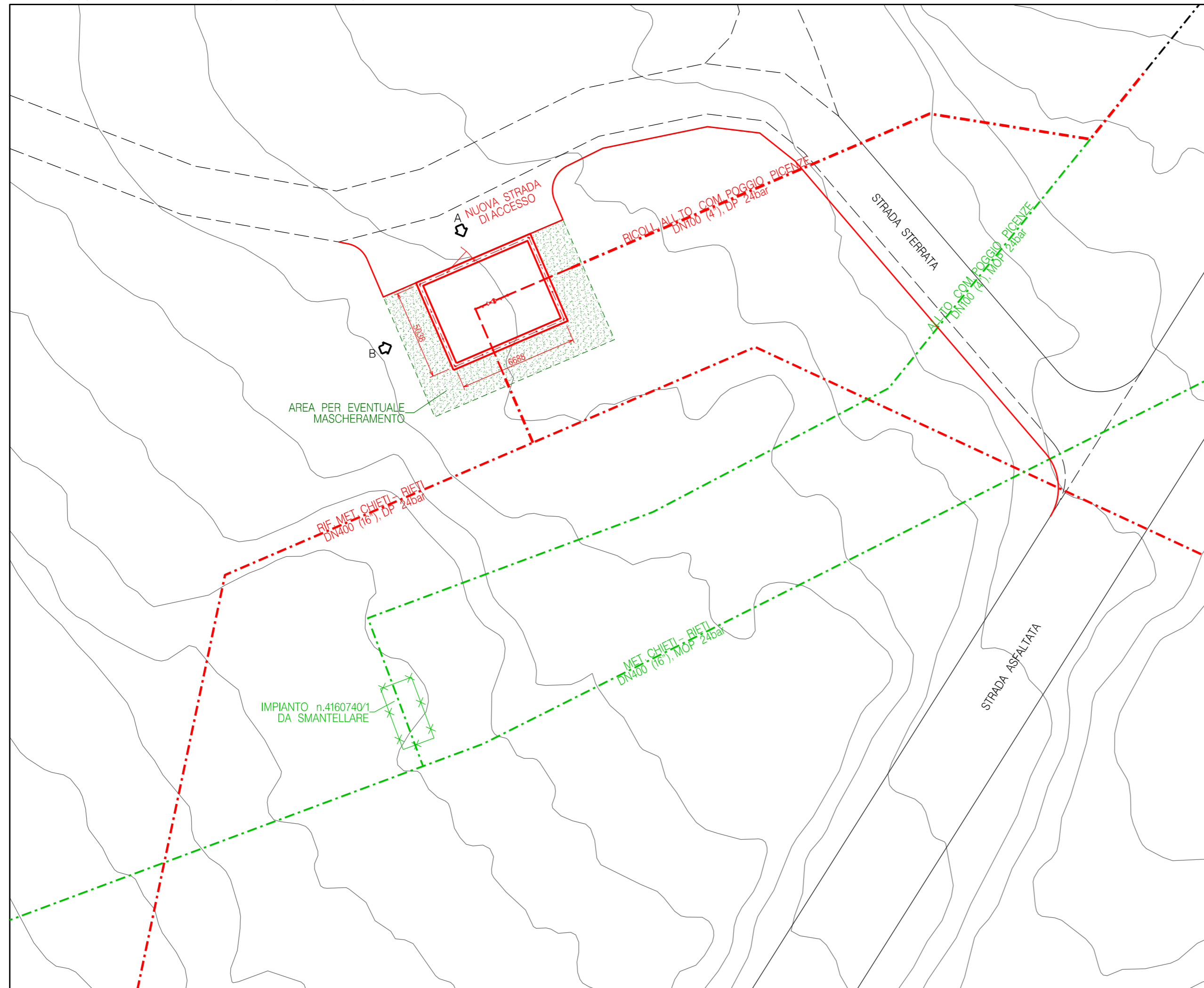

NOTE:

LEGENDA:

- OPERE ESISTENTI
- OPERE IN PROGETTO
- OPERE DA SMANTELLARE

COROGRAFIA 1:5000

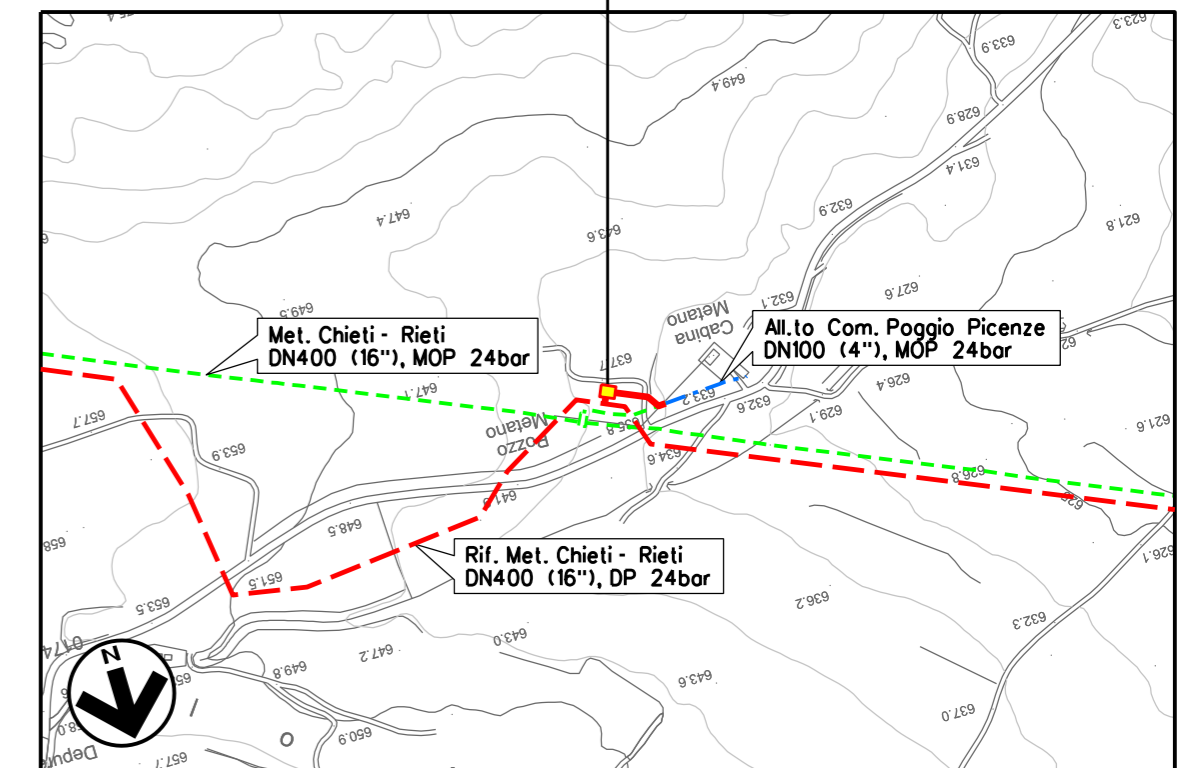

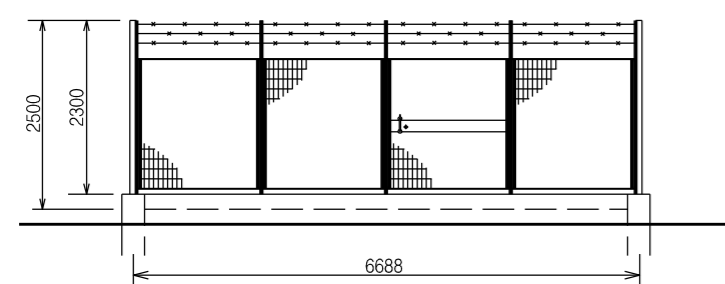

CTR FG. 359073

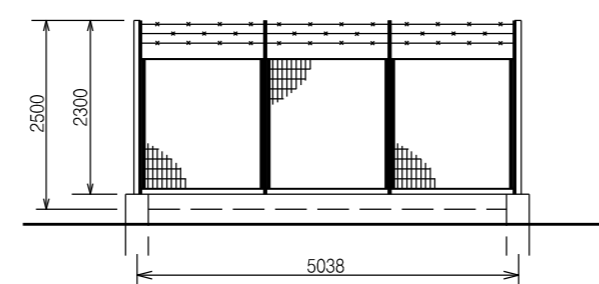

PROSPETTO A – Scala 1:100



PROSPETTO B – Scala 1:100

INDICE	DATA	REVISIONI	ELABORATO	VERIFICATO	APPROVATO
01	26-03-21	RI-EMISSIONE	BALLANTE	CASAGRANDE	CAPRIOTTI
00	20-02-20	EMISSIONE	BALLANTE	CASAGRANDE	CAPRIOTTI
REVISIONI					
 			Dis. SI-2100		
			Fg. 13 di 21		
OPERE CONNESSE AL RIF. MET. CHIETI-RIETI DN400 (16''), DP 24bar Ricoll. All.to Com. Poggio Picenze DN100 (4''), DP 24 bar			Comm. NR/19094		
SCHEDA IMPIANTO – PIDA Com. di POGGIO PICENZE (AQ), Loc. La Petrarà			Sostituisce il Sostituito dal		

STRALCIO PLANIMETRICO - Scala 1:200

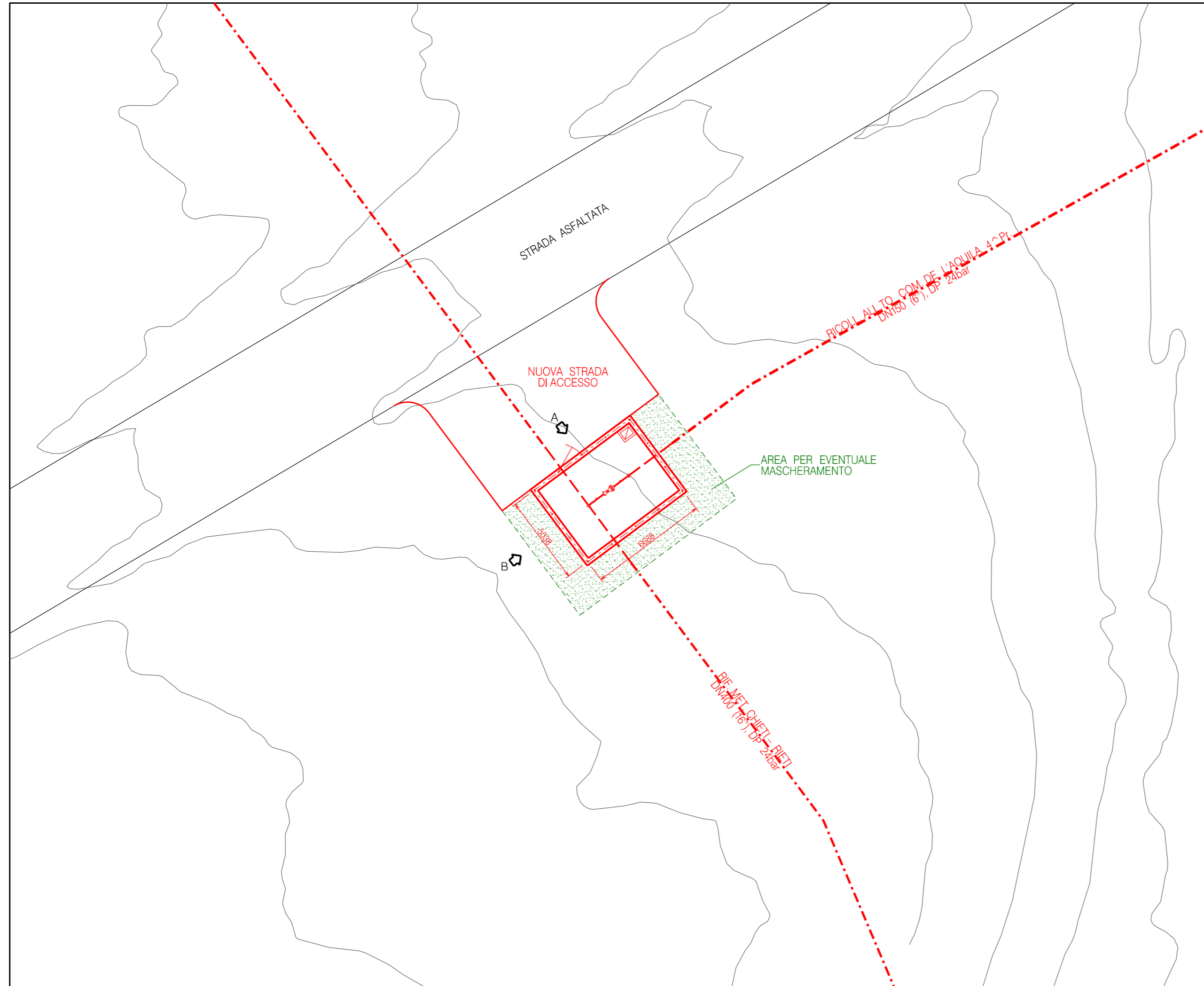

DOCUMENTI DI RIFERIMENTO	N.

NOTE:

LEGENDA:

- OPERE ESISTENTI
- OPERE IN PROGETTO
- OPERE DA SMANTELLARE

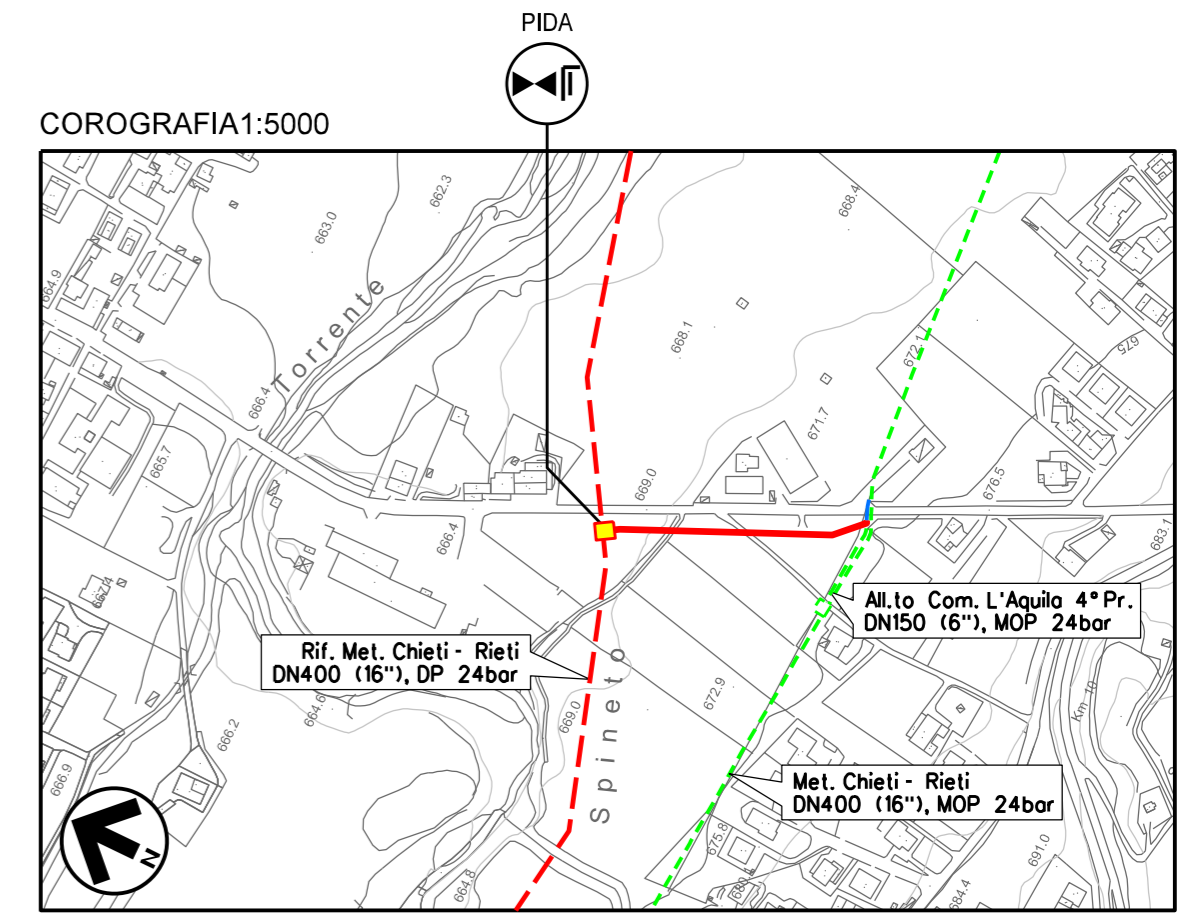

CTR FG. 358042

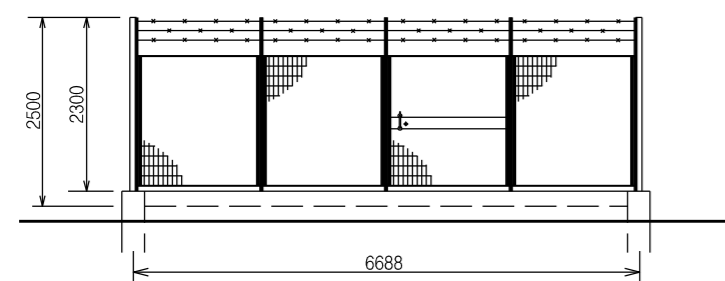

PROSPETTO A - Scala 1:100

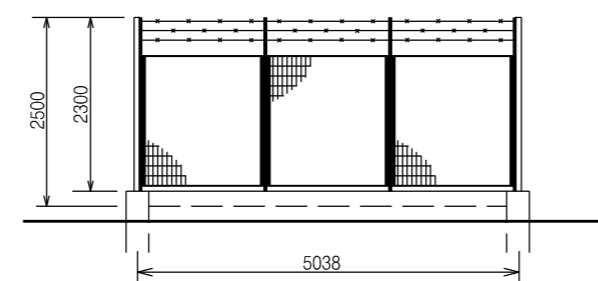

PROSPETTO B - Scala 1:100

01	26-03-21	RI-EMISSIONE	BALLANTE	CASAGRANDE	CAPRIOTTI
00	20-02-20	EMISSIONE	BALLANTE	CASAGRANDE	CAPRIOTTI
INDICE	DATA	R E V I S I O N I			
		ELABORATO	VERIFICATO	APPROVATO	
					Dis. SI-2100
OPERE CONNESSE AL RIF. MET. CHIETI-RIETI DN400 (16"), DP 24bar Ricoll. All.to Com. L'Aquila 4^Pr. DN150 (6"), DP 24 bar					Fg. 14 di 21 Comm. NR/19094
SCHEDA IMPIANTO - PIDA Com. dell'AQUILA (AQ), Loc. Spineto					INDICE 00/01 Scala -- Sostituisce il Sostituito dal

STRALCIO PLANIMETRICO – Scala 1:200



DOCUMENTI DI RIFERIMENTO	N.

NOTE:

TUTTE LE DIMENSIONI SONO INDICATE IN MILLIMETRI (mm)

LEGENDA:

- OPERE ESISTENTI
- OPERE IN PROGETTO
- /// OPERE DA SMANTELLARE

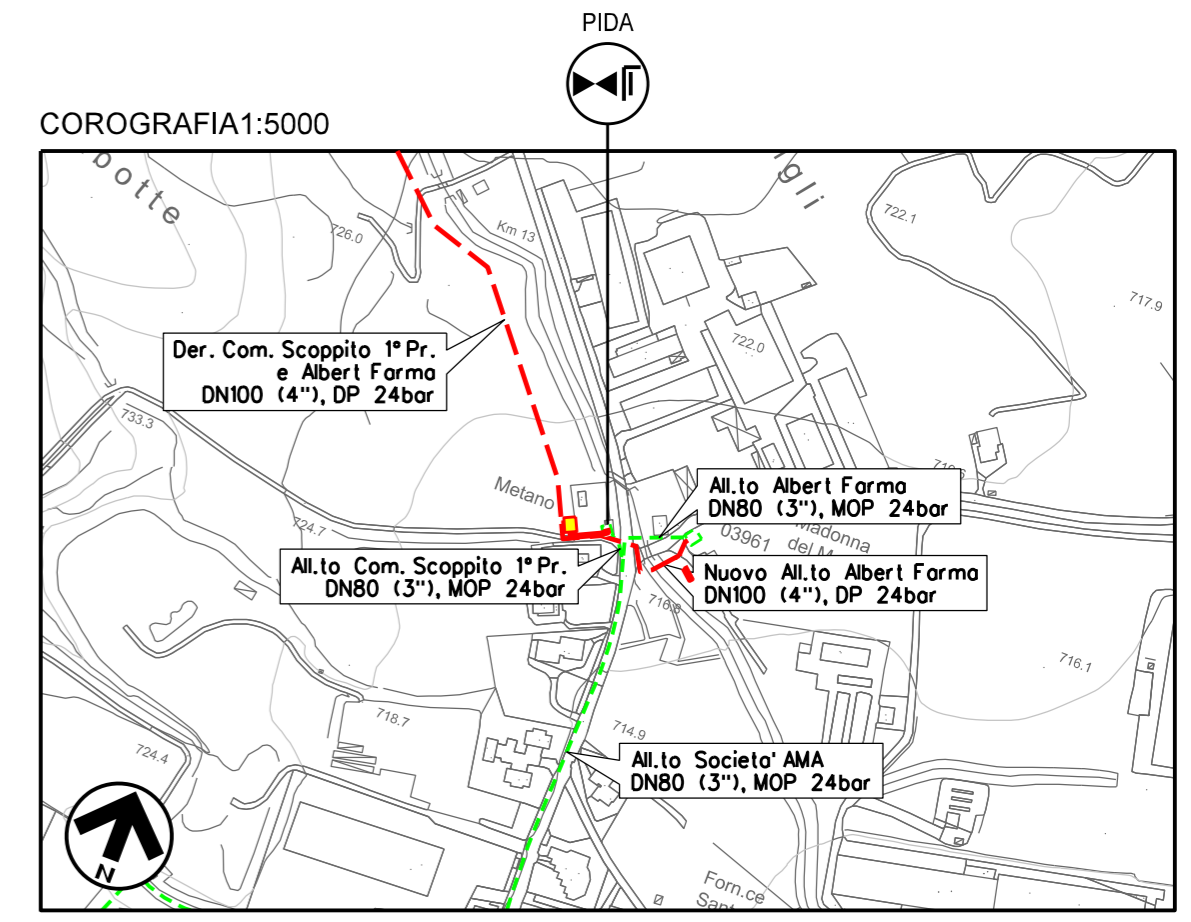

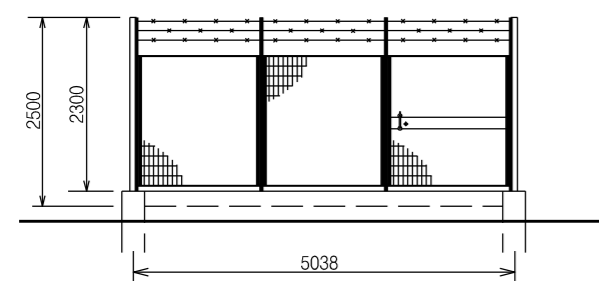

CTR FG. 358043

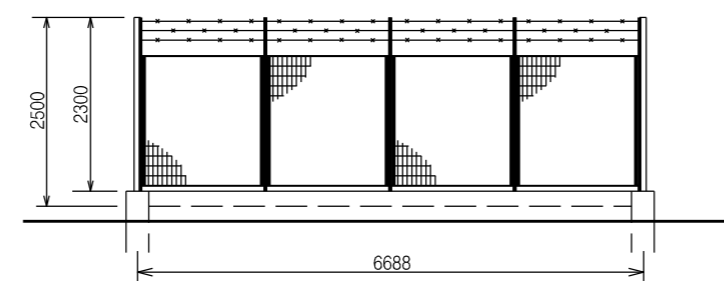

PROSPETTO A – Scala 1:100



PROSPETTO B – Scala 1:100

01	26-03-21	RI-EMISSIONE	BALLANTE	CASAGRANDE	CAPRIOTTI
00	20-02-20	EMISSIONE	BALLANTE	CASAGRANDE	CAPRIOTTI
INDICE	DATA	REVISIONI	ELABORATO	VERIFICATO	APPROVATO
 			Dis.	SI-2100	
OPERE CONNESSE AL RIF. MET. CHIETI-RIETI DN400 (16"), DP 24bar Nuovo All.to Com. Scoppito 1^Pr. DN100 (4"), DP 24 bar			Fg.	15 di 21	
SCHEDA IMPIANTO – PIDA Com. di SCOPPITO (AQ), Loc. Sturabotte			Comm.	NR/19094	
Sostituisce il Sostituito dal			INDICE	00/01	
			Scala	--	

Il presente disegno è di proprietà aziendale - La Società tutelera' i propri diritti a termine di legge.

STRALCIO PLANIMETRICO - Scala 1:200

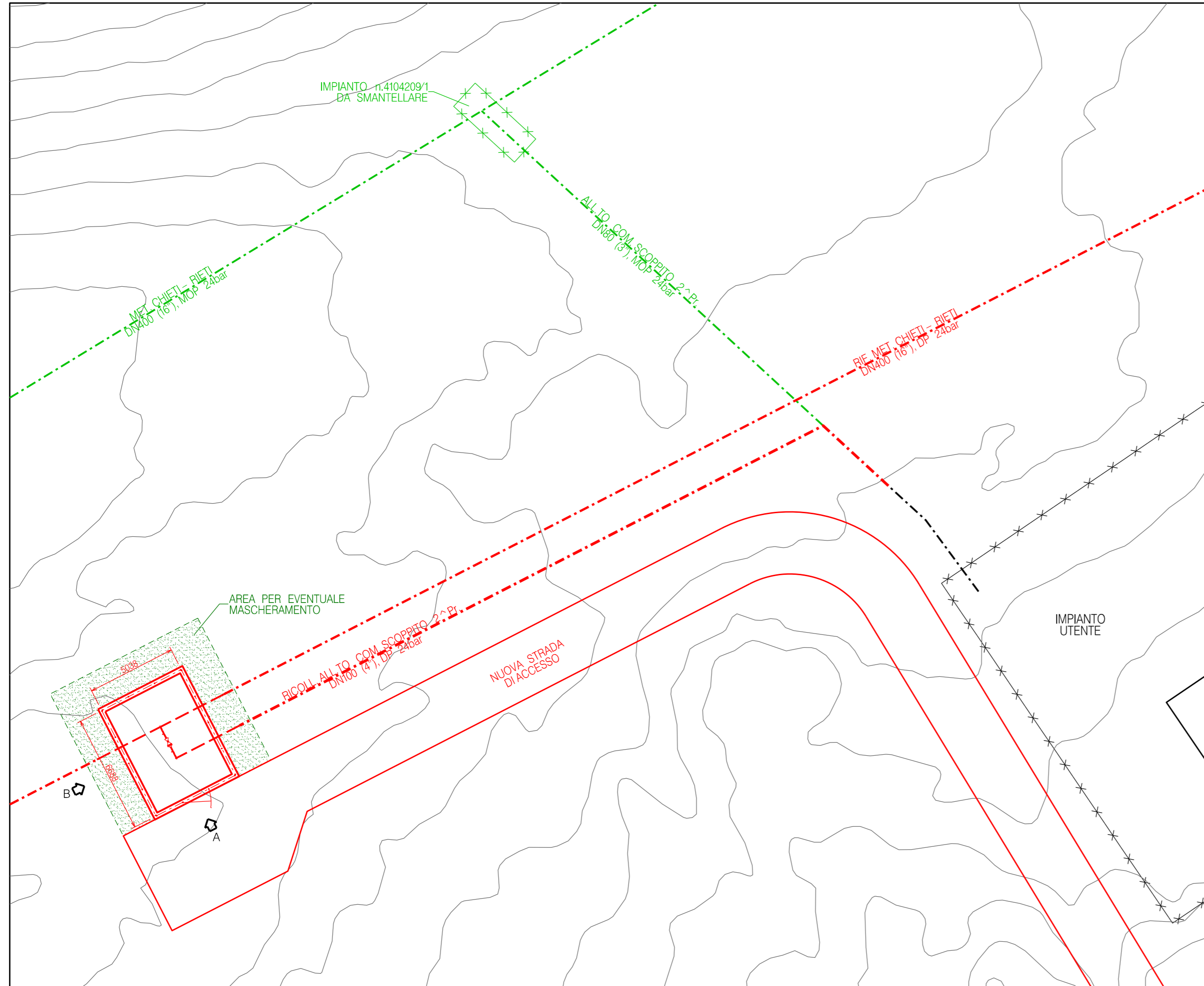

DOCUMENTI DI RIFERIMENTO	N.

NOTE:

TUTTE LE DIMENSIONI SONO INDICATE IN MILLIMETRI (mm)

LEGENDA:

- OPERE ESISTENTI
- OPERE IN PROGETTO
- OPERE DA SMANTELLARE

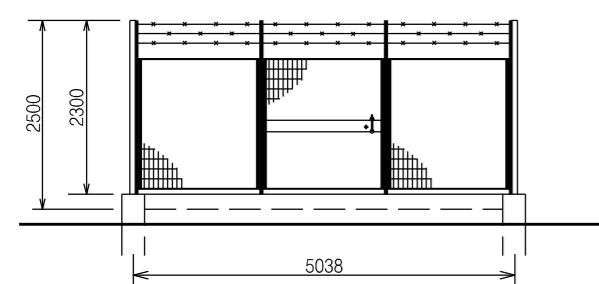
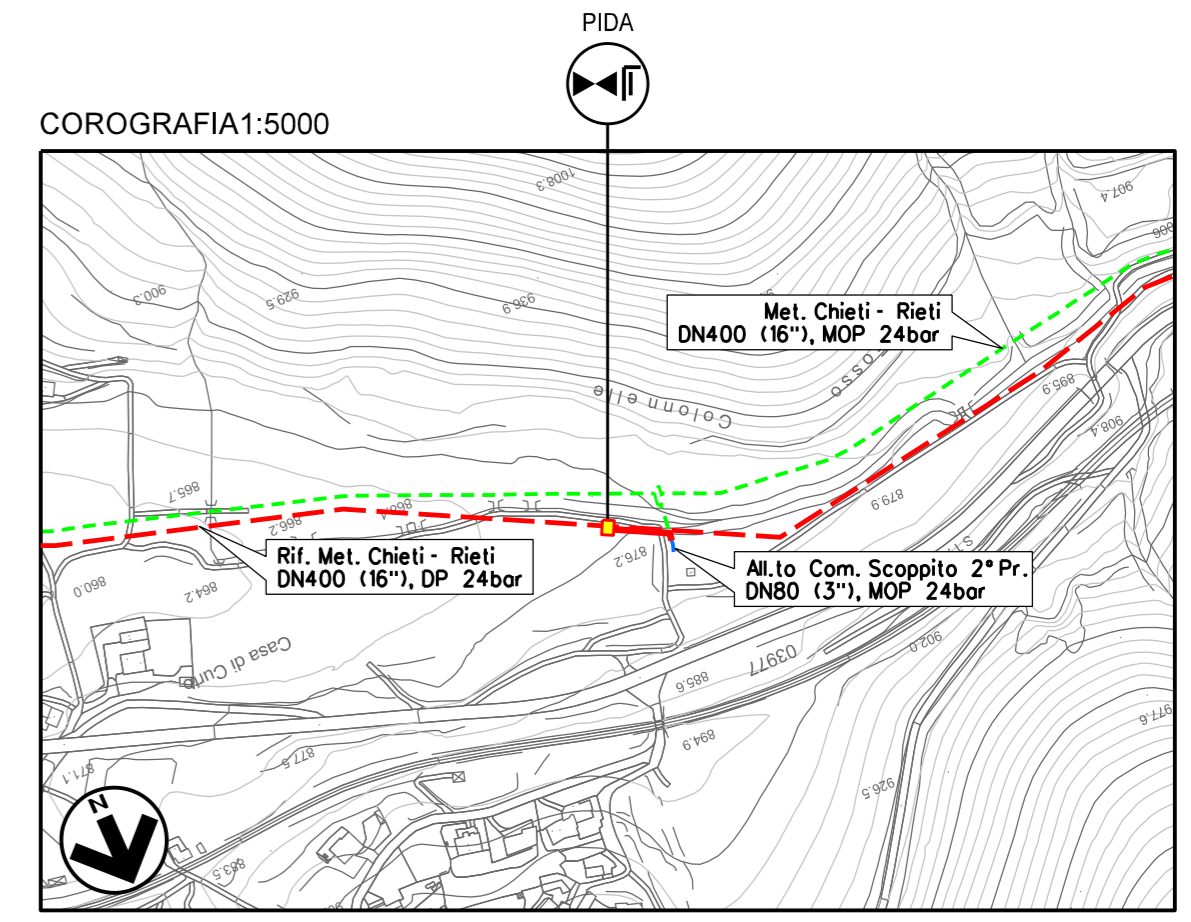

PROSPETTO A - Scala 1:100

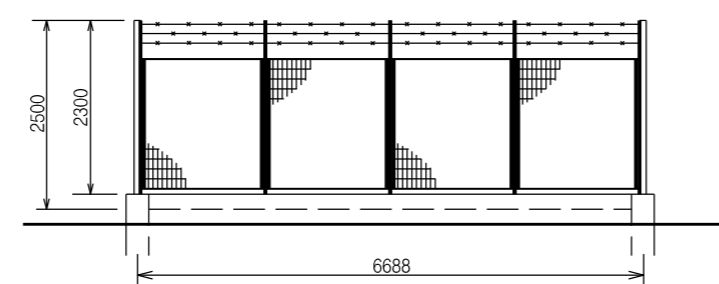

PROSPETTO B - Scala 1:100

01	26-03-21	RI-EMISSIONE	BALLANTE	CASAGRANDE	CAPRIOTTI		
00	20-02-20	EMISSIONE	BALLANTE	CASAGRANDE	CAPRIOTTI		
INDICE	DATA	R E V I S I O N I			ELABORATO	VERIFICATO	APPROVATO
					Dis.	SI-2100	
OPERE CONNESSE AL					Comm.	NR/19094	
RIF. MET. CHIETI-RIETI DN400 (16"), DP 24bar					INDICE	00/01	
Ricoll. All.to. Com. Scoppito 2^ Pr. DN100 (4"), DP 24 bar					Scala	--	
SCHEDA IMPIANTO - PIDA Com. di SCOPPITO (AQ), Loc. Casa di Curto					Sostituisce il	Sostituito dal	

Il presente disegno e' di proprieta' aziendale - La Societa' tutelera' i propri diritti a termine di legge.

STRALCIO PLANIMETRICO – Scala 1:200

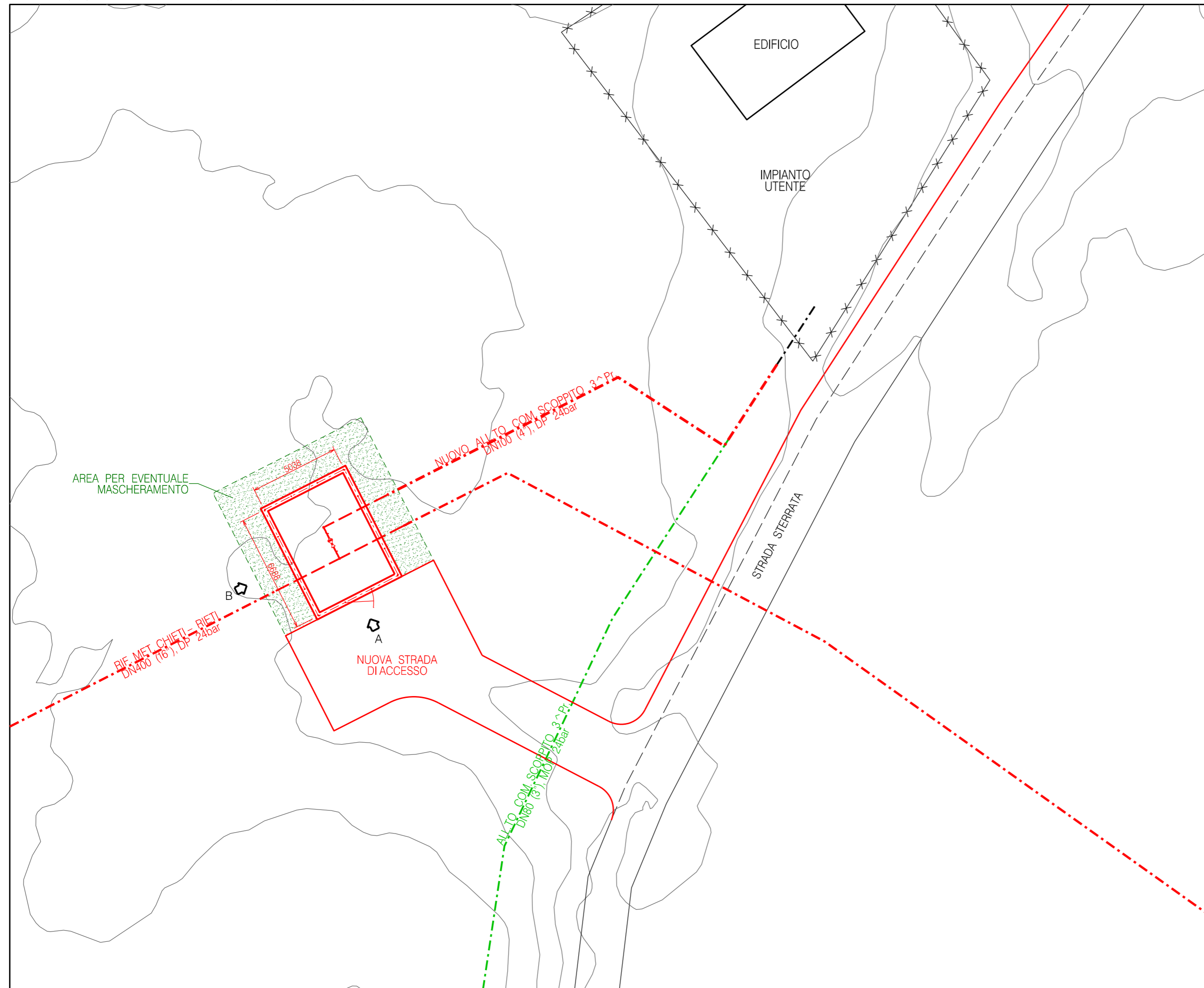

NOTE:

TUTTE LE DIMENSIONI SONO INDICATE IN MILLIMETRI (mm)

LEGENDA:

- OPERE ESISTENTI
- OPERE IN PROGETTO
- OPERE DA SMANTELLARE

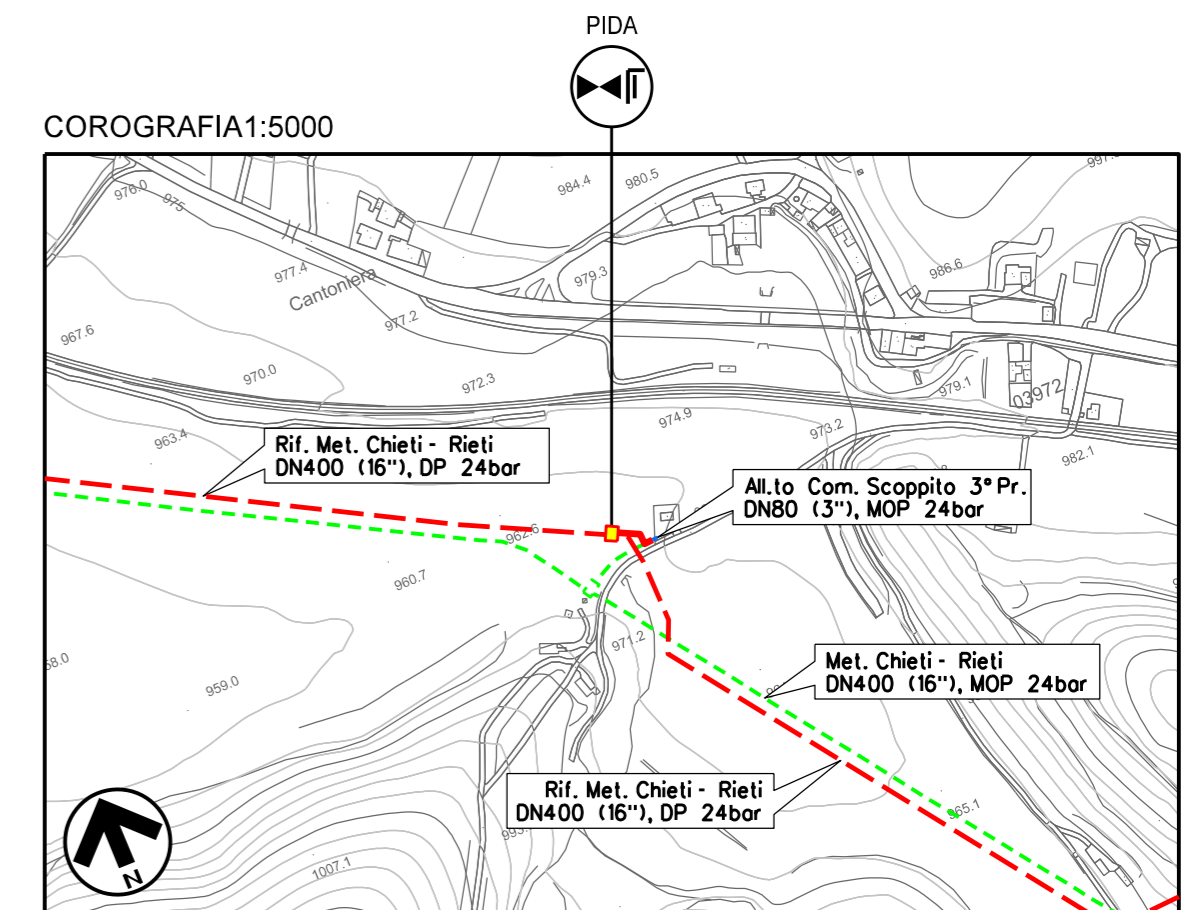

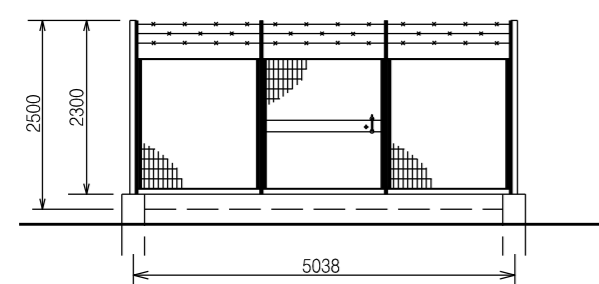

CTR FG. 358033

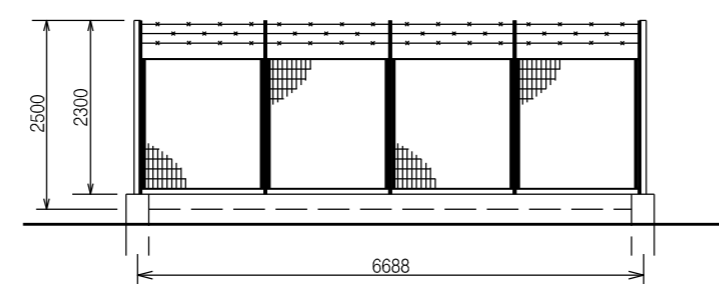

PROSPETTO A – Scala 1:100



PROSPETTO B – Scala 1:100

INDICE	DATA	REVISIONI	ELABORATO	VERIFICATO	APPROVATO						
01	26-03-21	RI-EMISSIONE	BALLANTE	CASAGRANDE	CAPRIOTTI						
00	20-02-20	EMISSIONE	BALLANTE	CASAGRANDE	CAPRIOTTI						
REVISIONI											
 			Dis. SI-2100								
OPERE CONNESSE AL RIF. MET. CHIETI-RIETI DN400 (16"), DP 24bar			Fg. 17 di 20								
Ricoll. All.to Com. Scoppito 3^ Pr. DN100 (4"), DP 24 bar			Comm. NR/19094								
SCHEDA IMPIANTO – PIDA Com. di SCOPBITO (AQ), Loc. Sella di Corno			INDICE <table border="1" style="display: inline-table; vertical-align: middle;"> <tr><td>00</td><td>01</td><td></td><td></td><td></td><td></td></tr> </table>			00	01				
00	01										
			Scala --								
			Sostituisce il								
			Sostituito dal								

STRALCIO PLANIMETRICO - Scala 1:200

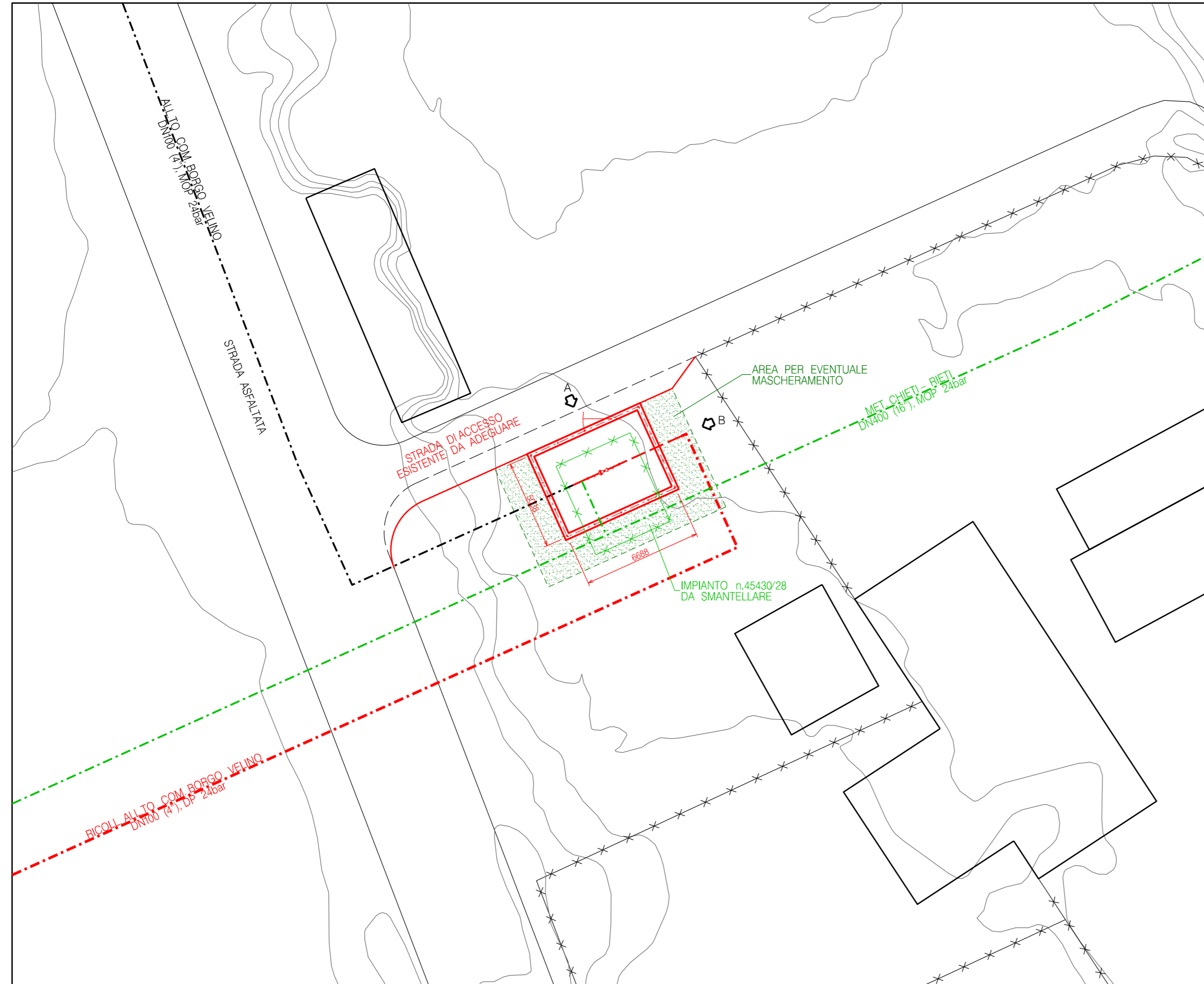

DOCUMENTI DI RIFERIMENTO	N.

NOTE:

TUTTE LE DIMENSIONI SONO INDICATE IN MILLIMETRI (mm)

LEGENDA:

- OPERE ESISTENTI
- OPERE IN PROGETTO
- OPERE DA SMANTELLARE

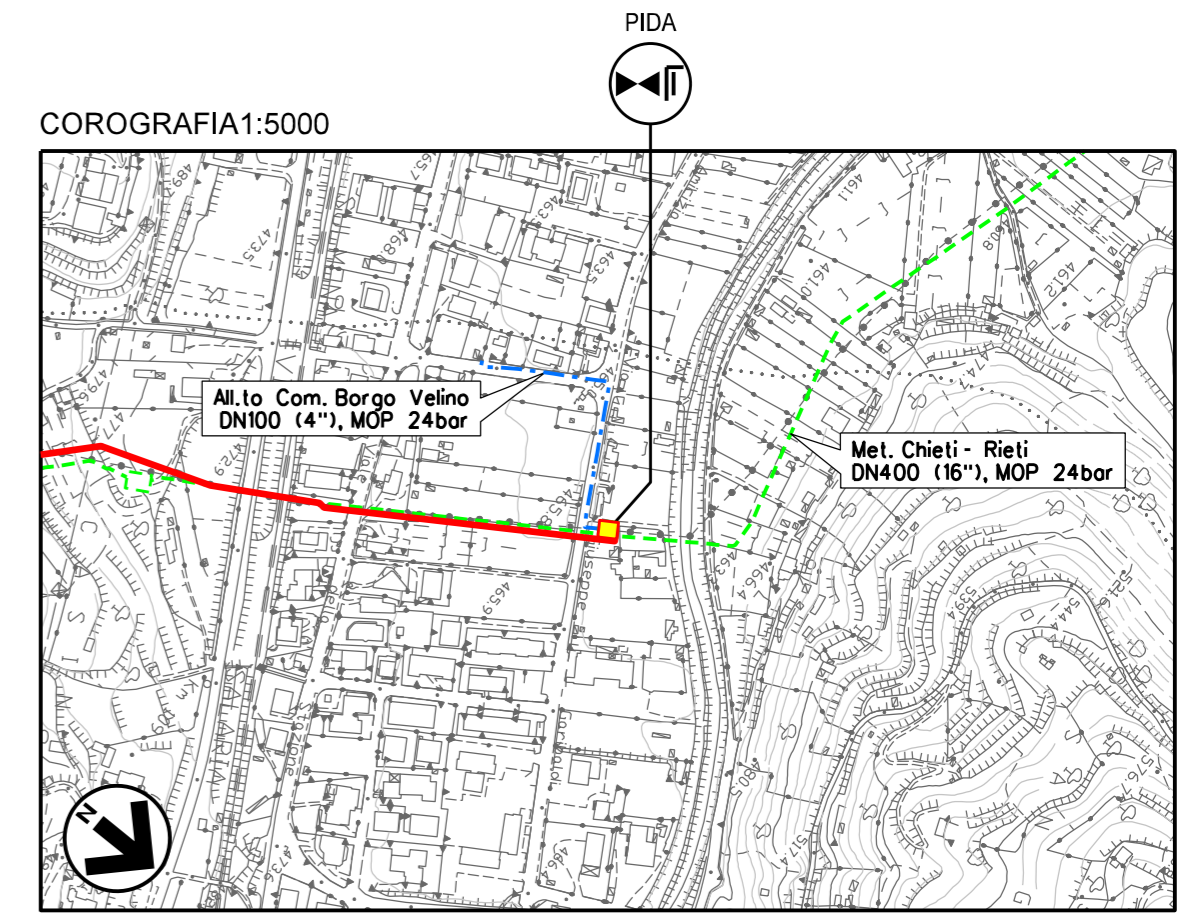

CTR FG. 348132

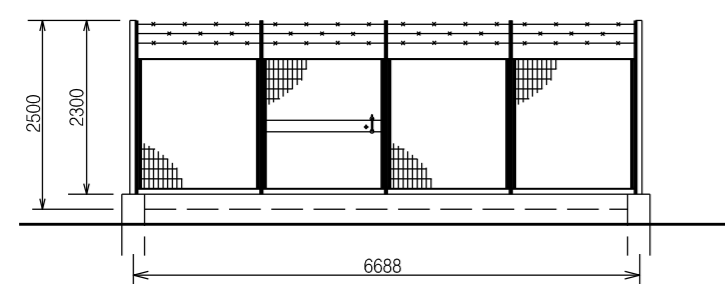

PROSPETTO A - Scala 1:100

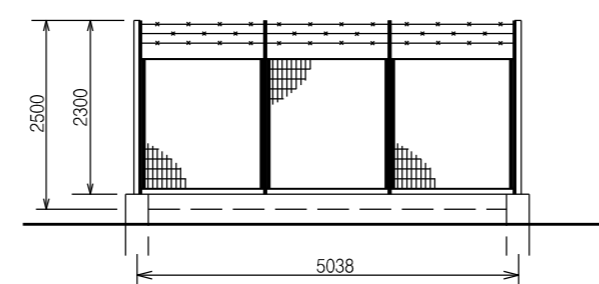

PROSPETTO B - Scala 1:100

01	26-03-21	RI-EMISSIONE	BALLANTE	CASAGRANDE	CAPRIOTTI
00	20-02-20	EMISSIONE	BALLANTE	CASAGRANDE	CAPRIOTTI
INDICE	DATA	REVISIONI	ELABORATO	VERIFICATO	APPROVATO
				Dis. SI-2100	
				Fg. 19 di 21	
				Comm. NR/19094	
				INDICE 00/01	
				Scala --	
				Sostituisce il	
				Sostituito dal	
<p>OPERE CONNESSE AL RIF. MET. CHIETI-RIETI DN400 (16"), DP 24bar Ricoll. All.to Com. Borgo Velino DN100 (4"), DP 24 bar</p> <p>SCHEDA IMPIANTO - PIDA Com. di BORGO VELINO (RI), Loc. Vicenne</p>					

STRALCIO PLANIMETRICO – Scala 1:200

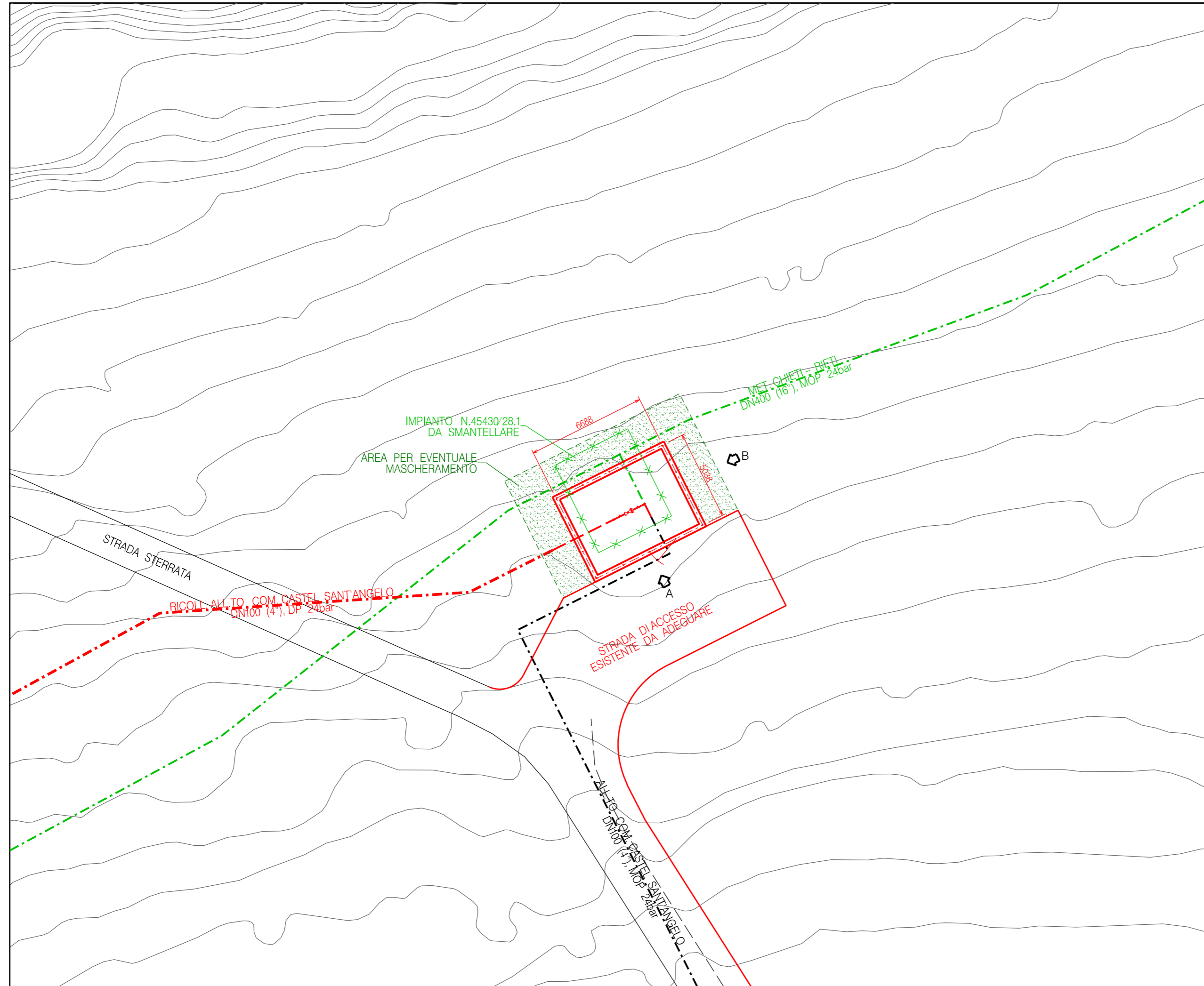

NOTE:

TUTTE LE DIMENSIONI SONO INDICATE IN MILLIMETRI (mm)

LEGENDA:

- OPERE ESISTENTI
- OPERE IN PROGETTO
- OPERE DA SMANTELLARE



COROGRAFIA 1:5000

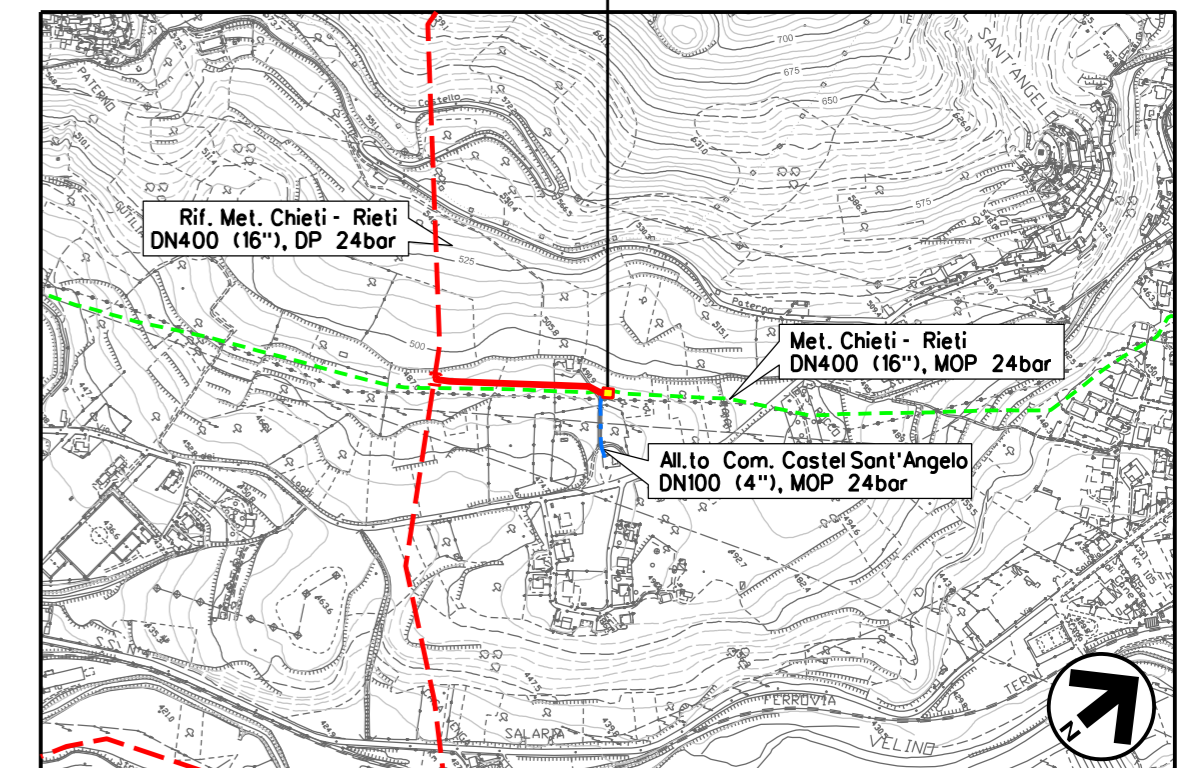

CTR FG. 358014

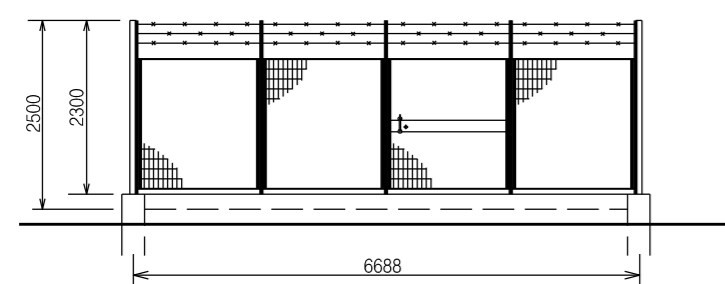

PROSPETTO A – Scala 1:100

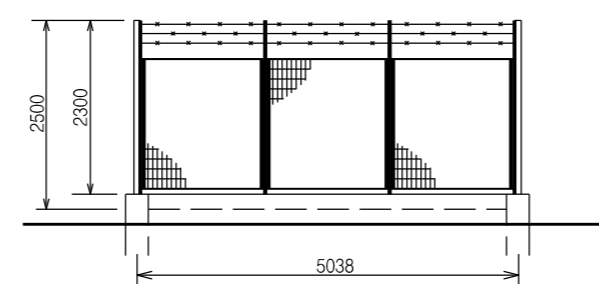

PROSPETTO B – Scala 1:100

INDICE	DATA	REVISIONI	ELABORATO	VERIFICATO	APPROVATO
01	26-03-21	RI-EMISSIONE	BALLANTE	CASAGRANDE	CAPRIOTTI
00	20-02-20	EMISSIONE	BALLANTE	CASAGRANDE	CAPRIOTTI
REVISIONI			Dis.	SI-2100	
			Fg.	20 di 21	
OPERE CONNESSE AL RIF. MET. CHIETI-RIETI DN400 (16"), DP 24bar			Comm.	NR/19094	
Ricoll. All.to Com. Castel Sant'Angelo DN100 (4"), DP 24 bar			INDICE	00/01	
SCHEDA IMPIANTO – PIDA Com. di CASTEL SANT'ANGELO (RI), Loc. S. Rocco			Scala	--	
			Sostituisce il		
			Sostituito dal		

STRALCIO PLANIMETRICO - Scala 1:200



DOCUMENTI DI RIFERIMENTO	N.

NOTE:

TUTTE LE DIMENSIONI SONO INDICATE IN MILLIMETRI (mm)

LEGENDA:

- OPERE ESISTENTI
- · - · OPERE IN PROGETTO
- - - - OPERE DA SMANTELLARE

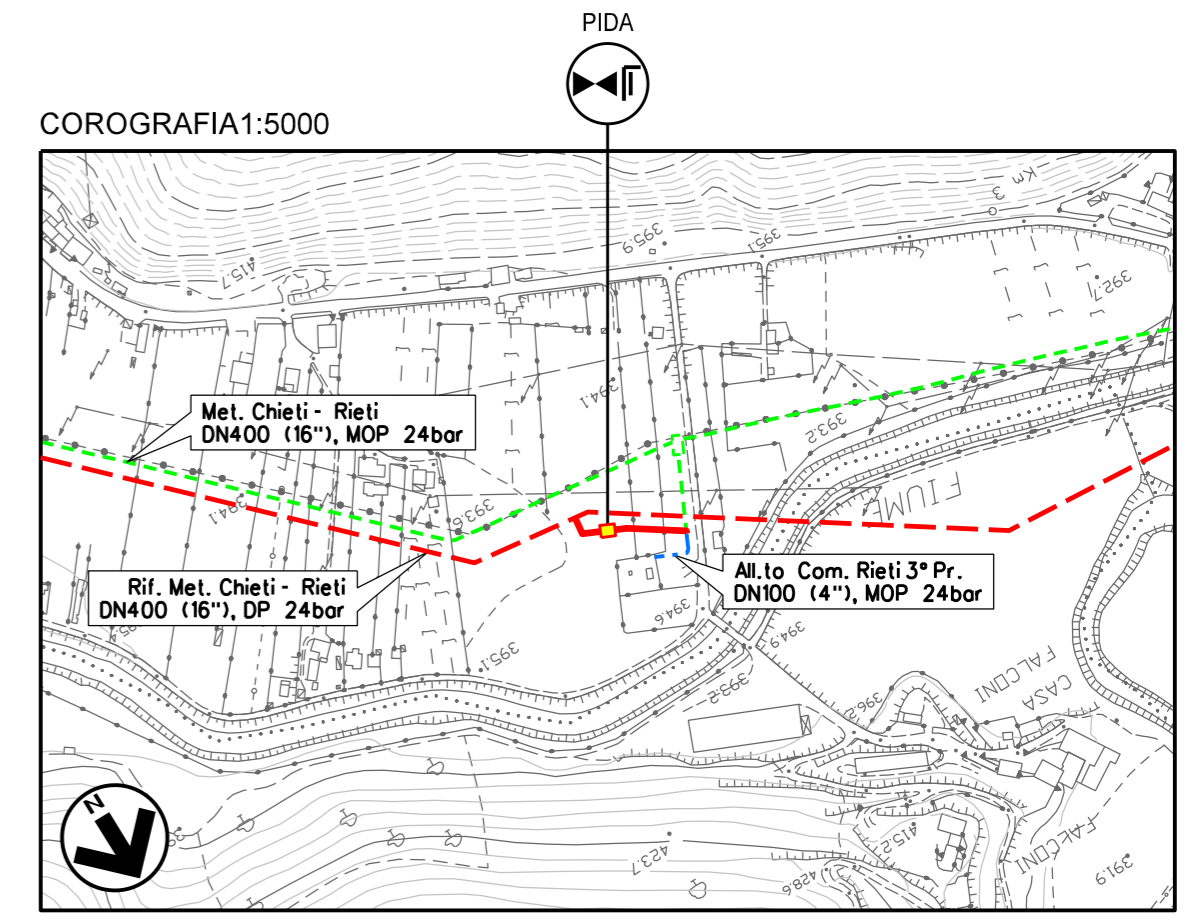

CTR FG. 357031

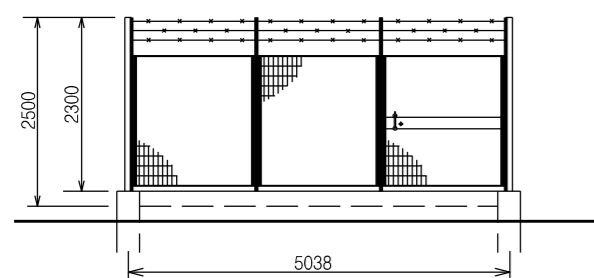

PROSPETTO A - Scala 1:100

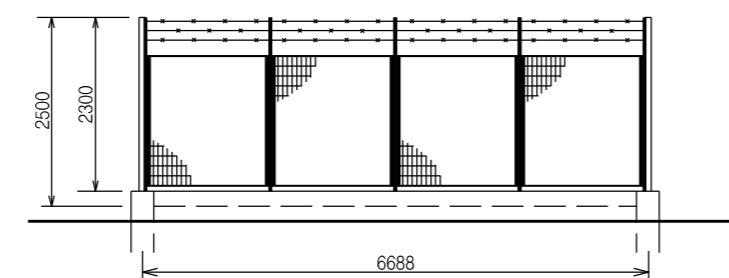

PROSPETTO B - Scala 1:100

01	26-03-21	RI-EMISSIONE	BALLANTE	CASAGRANDE	CAPRIOTTI
00	20-02-20	EMISSIONE	BALLANTE	CASAGRANDE	CAPRIOTTI
INDICE	DATA	REVISIONI	ELABORATO	VERIFICATO	APPROVATO
			Dis.	SI-2100	
OPERE CONNESSE AL RIF. MET. CHIETI-RIETI DN400 (16"), DP 24bar Ricoll. All.to Com. Rieti 3° Pr. DN100 (4"), DP 24 bar			Fg.	21 di 21	
SCHEDA IMPIANTO - PIDA Com. di RIETI (RI), Loc. C.li Fosca			Comm.	NR/19094	
Sostituisce il Sostituito dal			INDICE	00/01	
Scala --			Sostituisce il Sostituito dal		

Il presente disegno è di proprietà aziendale - La Società tutelerà i propri diritti a termine di legge.