

Asse stradale di collegamento tra gli svincoli di Prato Est e Prato Ovest – "Declassata di Prato"
Raddoppio di Viale Leonardo da Vinci nel tratto compreso tra Via Marx e Via Nenni mediante la realizzazione di un sottopasso

STUDIO DI IMPATTO AMBIENTALE

COD. FI463

PROGETTAZIONE:

MANDATARIA:

MANDANTI:

RAGGRUPPAMENTO



MATILDI+PARTNERS

TEMPORANEO PROGETTISTI

IL RESPONSABILE DELL'INTEGRAZIONE DELLE PRESTAZIONI SPECIALISTICHE:

Ing. Andrea Renso – TECHNITAL
Ordine Ingegneri Provincia di Verona n. A2413

IL PROGETTISTA:

GRUPPO DI PROGETTAZIONE:
COORDINAMENTO PROGETTAZIONE, PROGETTAZIONE STRADALE, GEOTECNICA ED OPERE IN SOTTERRANEO:
Ing. Marcello Mancone – POLITECNICA
ordine ingegneri Provincia di Firenze n.5723

IL GEOLOGO:

Geol. Pietro Accolti Gil – POLITECNICA
Ordine Geologi Regione Toscana n° 728

STUDIO DI IMPATTO AMBIENTALE:
Arch. Paola Gabrielli – POLITECNICA
ordine Architetti Provincia di Bologna n. 2921

IL COORDINATORE PER LA SICUREZZA IN FASE DI PROGETTAZIONE:

Ing. Marcello Mancone – POLITECNICA
ordine ingegneri Provincia di Firenze n.5723

CANTIERIZZAZIONE E FASI ESECUTIVE:
Ing. Alessio Gori – POLITECNICA
ordine ingegneri Provincia di Firenze n.5969

VISTO: IL RESP. DEL PROCEDIMENTO:

Ing. Raffaele Franco Carso

IDROLOGIA ED IDRAULICA:
Ing. Alessandro Cecchelli – POLITECNICA
ordine ingegneri Provincia di Grosseto n.760

PROTOCOLLO:

DATA:

COLLABORATORI DI PROGETTO:
Ing. Massimo Palermo – POLITECNICA
Arch. Valentina Iaia – POLITECNICA
Geom. Franco Mariotti – POLITECNICA
Geom. Angela Pantiferi – POLITECNICA

04 – ANALISI DEGLI IMPATTI

Rumore

Schede censimento ricettori acustici

| CODICE PROGETTO | | NOME FILE | PROGR. ELAB. | REV. | SCALA: | |
|-----------------|---|-----------|------------------------------|-------------|-------------|-----------|
| PROGETTO | LIV. PROG. | N. PROG. | 04.28_P00_IA35_AMB_SH03_B | 04.28 | | |
| DPFI10 | D | 1901 | CODICE ELAB. P00IA35AMB SH03 | B | - | |
| D | | | | | | |
| C | | | | | | |
| B | REVISIONE A SEGUITO DI ISTRUTTORIA ANAS | 03/2020 | POLITECNICA | P.GABRIELLI | P.GABRIELLI | A.RENSO |
| A | EMISSIONE | 12/2019 | POLITECNICA | P.GABRIELLI | P.GABRIELLI | A.RENSO |
| REV. | DESCRIZIONE | DATA | SOCIETA' | REDATTO | VERIFICATO | APPROVATO |

Scheda 1.

| | |
|--|--|
| Numero identificativo | 483 |
| Numero istruttoria precedente | 1-2-3-4 |
| Indirizzo | Via del Purgatorio/ Via Cipriani |
| Coordinate (Gauss Boaga) | 1667409.407, 4859791.915 |
| Destinazione d'uso | Industriale |
| Numero di piani | 2 |
| Orientamento vs. strada di progetto | Sud |
| Distanza minima vs. strada di progetto | 20 m |
| Descrizione qualitativa stato di conservazione e isolamento di facciata | Recentemente oggetto di parziale demolizione e possibile riqualifica |
| Classe Acustica | Classe IV |



Scheda 2.

| | |
|--|-------------------------------|
| Numero identificativo | 484 |
| Numero istruttoria precedente | 5 |
| Indirizzo | Via del Purgatorio/ Via Tasso |
| Coordinate (Gauss Boaga) | 1667517.531, 4859720.978 |
| Destinazione d'uso | Industriale |
| Numero di piani | 1 |
| Orientamento vs. strada di progetto | Sud, sud-ovest |
| Distanza minima vs. strada di progetto | 20 m |
| Descrizione qualitativa stato di conservazione e isolamento di facciata | Buono stato di conservazione |
| Classe Acustica | Classe IV |



Scheda 3.

| | |
|--|------------------------------|
| Numero identificativo | 81 |
| Numero istruttoria precedente | 6 |
| Indirizzo | Via Ariosto |
| Coordinate (Gauss Boaga) | 1667501.729, 4859685.216 |
| Destinazione d'uso | Residenziale e Commerciale |
| Numero di piani | 6 |
| Orientamento vs. strada di progetto | Sud, sud-ovest |
| Distanza minima vs. strada di progetto | 55 m |
| Descrizione qualitativa stato di conservazione e isolamento di facciata | Buono stato di conservazione |
| Classe Acustica | Classe IV |



Scheda 4.

| | |
|--|--------------------------------|
| Numero identificativo | 104 |
| Numero istruttoria precedente | 7 |
| Indirizzo | Piazzale Tempesti/ Via Ariosto |
| Coordinate (Gauss Boaga) | 1667559.115, 4859649.454 |
| Destinazione d'uso | Residenziale |
| Numero di piani | 6 |
| Orientamento vs. strada di progetto | Sud |
| Distanza minima vs. strada di progetto | 55 m |
| Descrizione qualitativa stato di conservazione e isolamento di facciata | Stato di conservazione buono |
| Classe Acustica | Classe IV |



Scheda 5.

| | |
|--|--------------------------------|
| Numero identificativo | 487 |
| Numero istruttoria precedente | 8-9-10-11 |
| Indirizzo | Via Torquato Tasso/Via Ariosto |
| Coordinate (Gauss Boaga) | 1667668.897, 4859609.533 |
| Destinazione d'uso | Commerciale; Industriale |
| Numero di piani | 2 |
| Orientamento vs. strada di progetto | Sud |
| Distanza minima vs. strada di progetto | 20 m |
| Descrizione qualitativa stato di conservazione e isolamento di facciata | Stato di conservazione buono |
| Classe Acustica | Classe IV |



Scheda 6.

| | |
|--|--|
| Numero identificativo | 906 |
| Numero istruttoria precedente | 12 |
| Indirizzo | Via Torquato Tasso |
| Coordinate (Gauss Boaga) | 1667725.034,4859593.080 |
| Destinazione d'uso | Residenziale/Commerciale (Piano terra) |
| Numero di piani | 3 |
| Orientamento vs. strada di progetto | Sud |
| Distanza minima vs. strada di progetto | 20 m |
| Descrizione qualitativa stato di conservazione e isolamento di facciata | Stato di conservazione buono |
| Classe Acustica | Classe IV |



Scheda 7.

| | |
|--|------------------------------|
| Numero identificativo | 486 |
| Numero istruttoria precedente | 13 |
| Indirizzo | Via Roma/Via Torquato Tasso |
| Coordinate (Gauss Boaga) | 1667748.820, 4859546.995 |
| Destinazione d'uso | Stecca residenziale |
| Numero di piani | 3 |
| Orientamento vs. strada di progetto | Sud |
| Distanza minima vs. strada di progetto | 20 m |
| Descrizione qualitativa stato di conservazione e isolamento di facciata | Stato di conservazione buono |
| Classe Acustica | Classe IV |



Scheda 8.

| | |
|--|------------------------------|
| Numero identificativo | 913 |
| Numero istruttoria precedente | 14 |
| Indirizzo | Via Roma/Via Panziera |
| Coordinate (Gauss Boaga) | 1667796.020,4859545.880 |
| Destinazione d'uso | Residenziale |
| Numero di piani | 6 |
| Orientamento vs. strada di progetto | Sud |
| Distanza minima vs. strada di progetto | 20 m |
| Descrizione qualitativa stato di conservazione e isolamento di facciata | Stato di conservazione buono |
| Classe Acustica | Classe IV |



Scheda 9.

| | |
|--|------------------------------|
| Numero identificativo | 493 |
| Numero istruttoria precedente | 15-16-17 |
| Indirizzo | Via Roma |
| Coordinate (Gauss Boaga) | 1667769.633, 4859512.803 |
| Destinazione d'uso | Residenziale |
| Numero di piani | 3-4 |
| Orientamento vs. strada di progetto | Sud |
| Distanza minima vs. strada di progetto | 40 m |
| Descrizione qualitativa stato di conservazione e isolamento di facciata | Stato di conservazione buono |
| Classe Acustica | Classe IV |



Scheda 10.

| | |
|--|------------------------------|
| Numero identificativo | 389 |
| Numero istruttoria precedente | 18 |
| Indirizzo | Via Panziera |
| Coordinate (Gauss Boaga) | 1667862.175, 4859477.496 |
| Destinazione d'uso | Commerciale/Servizi |
| Numero di piani | 3 |
| Orientamento vs. strada di progetto | Sud |
| Distanza minima vs. strada di progetto | 40 m |
| Descrizione qualitativa stato di conservazione e isolamento di facciata | Stato di conservazione buono |
| Classe Acustica | Classe IV |



Scheda 11.

| | |
|--|------------------------------|
| Numero identificativo | 120 |
| Numero istruttoria precedente | 61 |
| Indirizzo | Via di Grignano/Via Panziera |
| Coordinate (Gauss Boaga) | 1667832.814, 4859437.357 |
| Destinazione d'uso | Commerciale/Industriale |
| Numero di piani | 3 |
| Orientamento vs. strada di progetto | Sud |
| Distanza minima vs. strada di progetto | 50 m |
| Descrizione qualitativa stato di conservazione e isolamento di facciata | Stato di conservazione buono |
| Classe Acustica | Classe IV |



Scheda 12.

| | |
|--|---|
| Numero identificativo | 411 |
| Numero istruttoria precedente | 22 |
| Indirizzo | Via Panziera/Via Bonazia |
| Coordinate (Gauss Boaga) | 1667943.938, 4859320.658 |
| Destinazione d'uso | Industriale |
| Numero di piani | 2 |
| Orientamento vs. strada di progetto | Sud |
| Distanza minima vs. strada di progetto | 10 m |
| Descrizione qualitativa stato di conservazione e isolamento di facciata | Stato di conservazione scarso (alcune parti deteriorate o ammalorate) |
| Classe Acustica | Classe V |



Scheda 13.

| | |
|--|---|
| Numero identificativo | 886 |
| Numero istruttoria precedente | 19 |
| Indirizzo | Via Panziera |
| Coordinate (Gauss Boaga) | 1667987.050, 4859422.863 |
| Destinazione d'uso | Porzione uffici/servizi di edificio industriale |
| Numero di piani | 1 |
| Orientamento vs. strada di progetto | Sud |
| Distanza minima vs. strada di progetto | 10 m |
| Descrizione qualitativa stato di conservazione e isolamento di facciata | Stato di conservazione scarso (alcune parti deteriorate o ammalorate) |
| Classe Acustica | Classe V |



Scheda 16.

| | |
|--|------------------------------|
| Numero identificativo | 242 |
| Numero istruttoria precedente | 58-59-60 |
| Indirizzo | Via della Romita |
| Coordinate (Gauss Boaga) | 1668140.543, 4859423.234 |
| Destinazione d'uso | Residenziale |
| Numero di piani | 6 (con porzione a 2) |
| Orientamento vs. strada di progetto | Nord |
| Distanza minima vs. strada di progetto | 100 m |
| Descrizione qualitativa stato di conservazione e isolamento di facciata | Stato di conservazione buono |
| Classe Acustica | Classe IV |



Scheda 17.

| | |
|--|---------------------------------------|
| Numero identificativo | 240 |
| Numero istruttoria precedente | 53 |
| Indirizzo | Via della Romita |
| Coordinate (Gauss Boaga) | 1668071.787, 4859474.522 |
| Destinazione d'uso | Residenziale con porzione commerciale |
| Numero di piani | 7 |
| Orientamento vs. strada di progetto | Nord |
| Distanza minima vs. strada di progetto | 40 m |
| Descrizione qualitativa stato di conservazione e isolamento di facciata | Stato di conservazione buono |
| Classe Acustica | Classe IV |

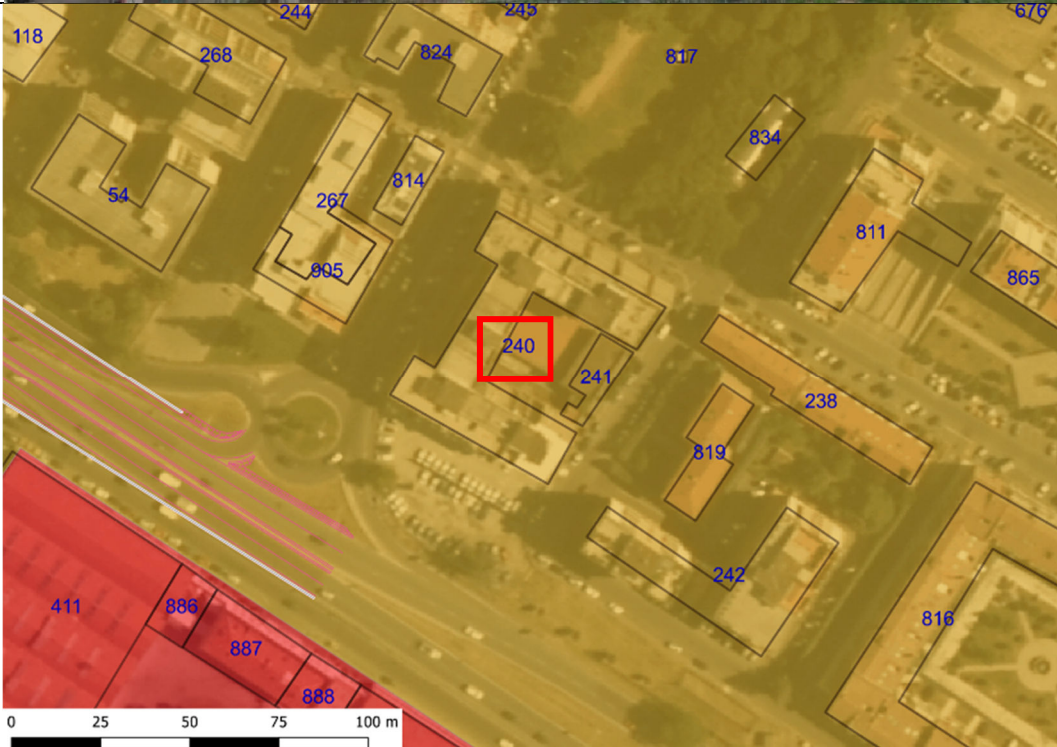

Scheda 18.

| | |
|--|------------------------------|
| Numero identificativo | 819 |
| Numero istruttoria precedente | 57 |
| Indirizzo | Via della Romita |
| Coordinate (Gauss Boaga) | 1668137.570, 4859468.204 |
| Destinazione d'uso | Residenziale |
| Numero di piani | 4 |
| Orientamento vs. strada di progetto | Nord |
| Distanza minima vs. strada di progetto | 100 m |
| Descrizione qualitativa stato di conservazione e isolamento di facciata | Stato di conservazione buono |
| Classe Acustica | Classe IV |



Scheda 19.

| | |
|--|---|
| Numero identificativo | 238 |
| Numero istruttoria precedente | 55-56 |
| Indirizzo | Via padre Pio da Pietralcina/Via della Romita |
| Coordinate (Gauss Boaga) | 1668165.444, 4859481.956 |
| Destinazione d'uso | Residenziale |
| Numero di piani | 6 |
| Orientamento vs. strada di progetto | Nord |
| Distanza minima vs. strada di progetto | 90 m |
| Descrizione qualitativa stato di conservazione e isolamento di facciata | Stato di conservazione buono |
| Classe Acustica | Classe IV |



Scheda 20.

| | |
|--|------------------------------|
| Numero identificativo | 241 |
| Numero istruttoria precedente | 54 |
| Indirizzo | Via della Romita |
| Coordinate (Gauss Boaga) | 1668106.351, 4859489.017 |
| Destinazione d'uso | Commerciale |
| Numero di piani | 1 |
| Orientamento vs. strada di progetto | Nord |
| Distanza minima vs. strada di progetto | 70 m |
| Descrizione qualitativa stato di conservazione e isolamento di facciata | Stato di conservazione buono |
| Classe Acustica | Classe IV |



Scheda 21.

| | |
|--|----------------------------------|
| Numero identificativo | 905 |
| Numero istruttoria precedente | 51 |
| Indirizzo | Via dell'Autostrada/Via Marx |
| Coordinate (Gauss Boaga) | 1668029.047, 4859511.317 |
| Destinazione d'uso | Porzione commerciale di edificio |
| Numero di piani | 3 |
| Orientamento vs. strada di progetto | Nord |
| Distanza minima vs. strada di progetto | 50 m |
| Descrizione qualitativa stato di conservazione e isolamento di facciata | Stato di conservazione buono |
| Classe Acustica | Classe IV |



Scheda 22.

| | |
|--|-----------------------------------|
| Numero identificativo | 267 |
| Numero istruttoria precedente | 50 |
| Indirizzo | Via dell'Autostrada/Via Marx |
| Coordinate (Gauss Boaga) | 1668029.419, 4859530.271 |
| Destinazione d'uso | Porzione residenziale di edificio |
| Numero di piani | 7 |
| Orientamento vs. strada di progetto | Nord |
| Distanza minima vs. strada di progetto | 55 m |
| Descrizione qualitativa stato di conservazione e isolamento di facciata | Stato di conservazione buono |
| Classe Acustica | Classe IV |



Scheda 23.

| | |
|--|------------------------------|
| Numero identificativo | 814 |
| Numero istruttoria precedente | 52 |
| Indirizzo | Via dell'Autostrada/Via Marx |
| Coordinate (Gauss Boaga) | 1668029.419, 4859530.271 |
| Destinazione d'uso | Uffici/Commerciale |
| Numero di piani | 3 |
| Orientamento vs. strada di progetto | Nord |
| Distanza minima vs. strada di progetto | 55 m |
| Descrizione qualitativa stato di conservazione e isolamento di facciata | Stato di conservazione buono |
| Classe Acustica | Classe IV |



Scheda 24.

| | |
|--|------------------------------|
| Numero identificativo | 54 |
| Numero istruttoria precedente | 49 |
| Indirizzo | Via dell'Autostrada |
| Coordinate (Gauss Boaga) | 1667967.724, 4859533.245 |
| Destinazione d'uso | Residenziale/Commerciale |
| Numero di piani | 7 |
| Orientamento vs. strada di progetto | Nord |
| Distanza minima vs. strada di progetto | 30 m |
| Descrizione qualitativa stato di conservazione e isolamento di facciata | Stato di conservazione buono |
| Classe Acustica | Classe IV |

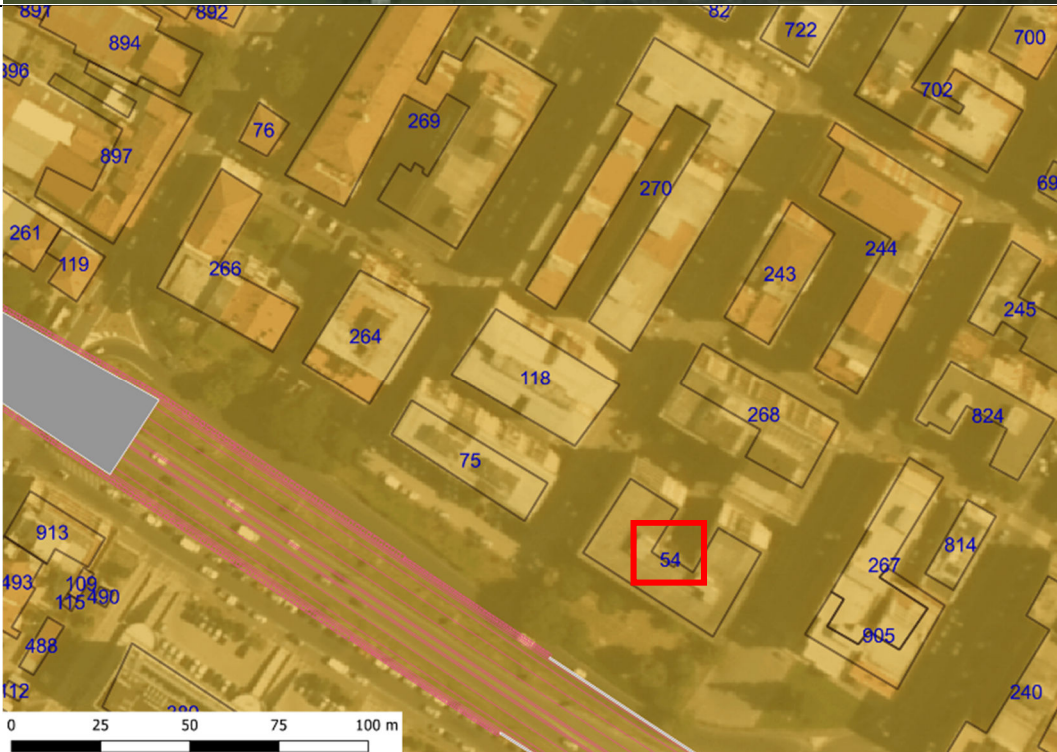

Scheda 25.

| | |
|--|------------------------------|
| Numero identificativo | 268 |
| Numero istruttoria precedente | 48 |
| Indirizzo | Via Padova |
| Coordinate (Gauss Boaga) | 1667994.483, 4859583.046 |
| Destinazione d'uso | Residenziale/Commerciale |
| Numero di piani | 6 |
| Orientamento vs. strada di progetto | Nord |
| Distanza minima vs. strada di progetto | 75 m |
| Descrizione qualitativa stato di conservazione e isolamento di facciata | Stato di conservazione buono |
| Classe Acustica | Classe IV |



Scheda 26.

| | |
|--|------------------------------|
| Numero identificativo | 75 |
| Numero istruttoria precedente | 47 |
| Indirizzo | Via dell'Autostrada |
| Coordinate (Gauss Boaga) | 1667913.463, 4859568.180 |
| Destinazione d'uso | Residenziale |
| Numero di piani | 7 |
| Orientamento vs. strada di progetto | Nord |
| Distanza minima vs. strada di progetto | 25 m |
| Descrizione qualitativa stato di conservazione e isolamento di facciata | Stato di conservazione buono |
| Classe Acustica | Classe IV |

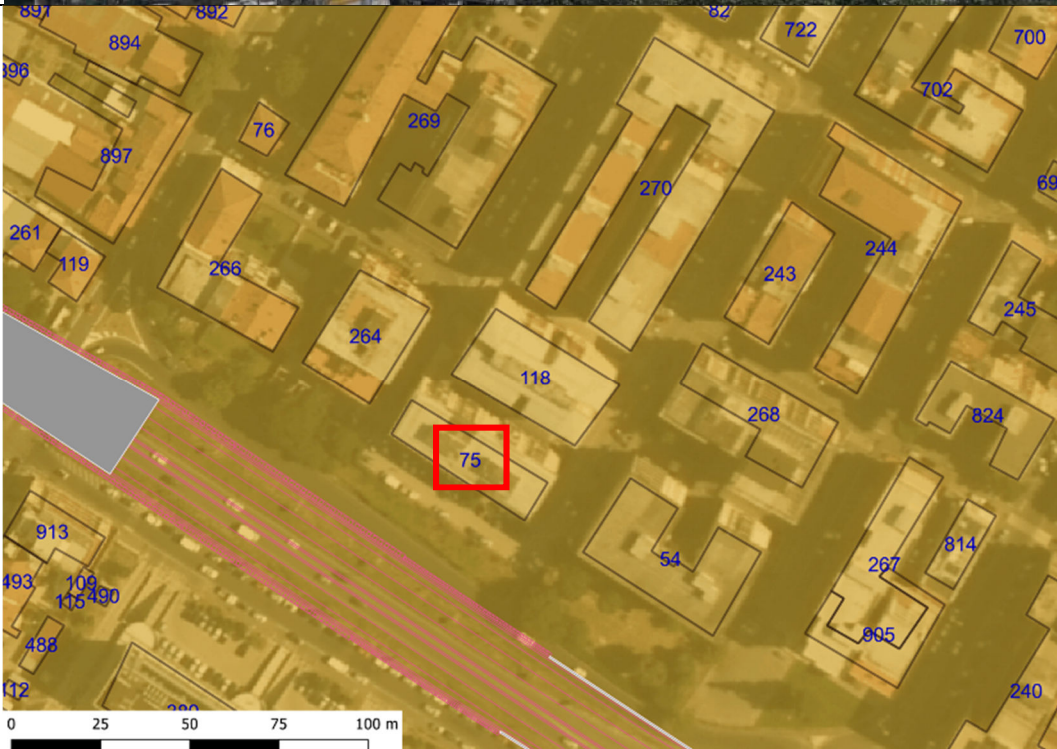

Scheda 27.

| | |
|--|------------------------------|
| Numero identificativo | 118 |
| Numero istruttoria precedente | 46 |
| Indirizzo | Via dell'Autostrada |
| Coordinate (Gauss Boaga) | 1667934.276, 4859590.851 |
| Destinazione d'uso | Residenziale |
| Numero di piani | 7 |
| Orientamento vs. strada di progetto | Nord |
| Distanza minima vs. strada di progetto | 50 m |
| Descrizione qualitativa stato di conservazione e isolamento di facciata | Stato di conservazione buono |
| Classe Acustica | Classe IV |

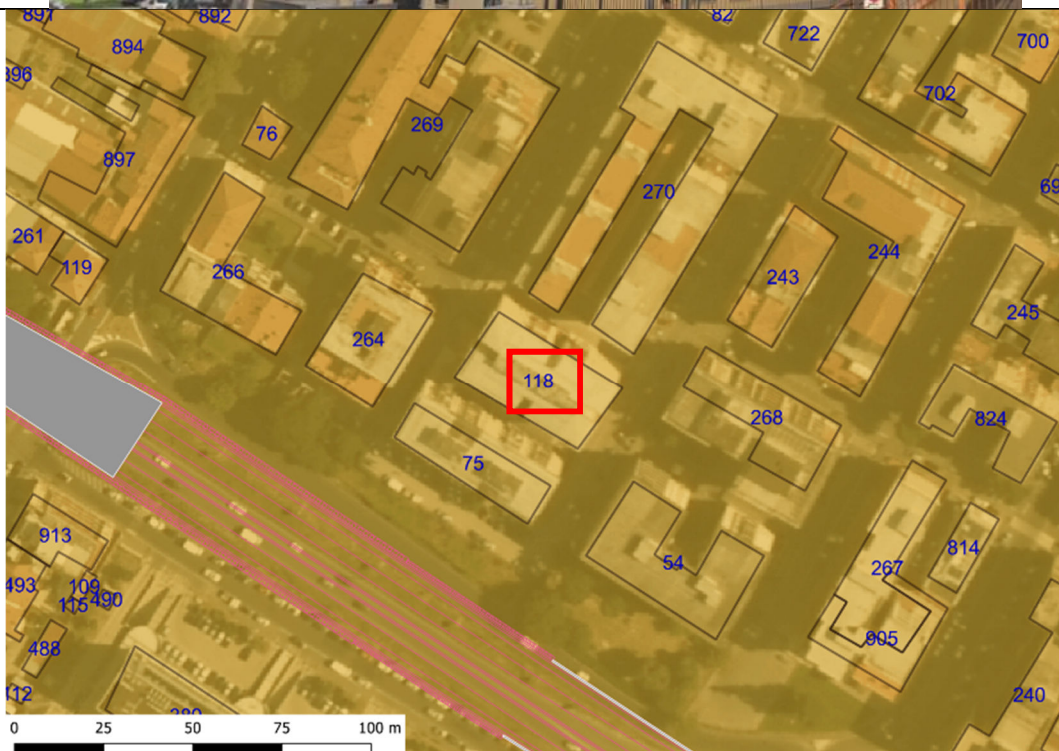

Scheda 28.

| | |
|--|------------------------------|
| Numero identificativo | 264 |
| Numero istruttoria precedente | 44-45 |
| Indirizzo | Via dell'Autostrada |
| Coordinate (Gauss Boaga) | 1667882.987,4859602.001 |
| Destinazione d'uso | Residenziale |
| Numero di piani | 5 |
| Orientamento vs. strada di progetto | Nord |
| Distanza minima vs. strada di progetto | 20 m |
| Descrizione qualitativa stato di conservazione e isolamento di facciata | Stato di conservazione buono |
| Classe Acustica | Classe IV |

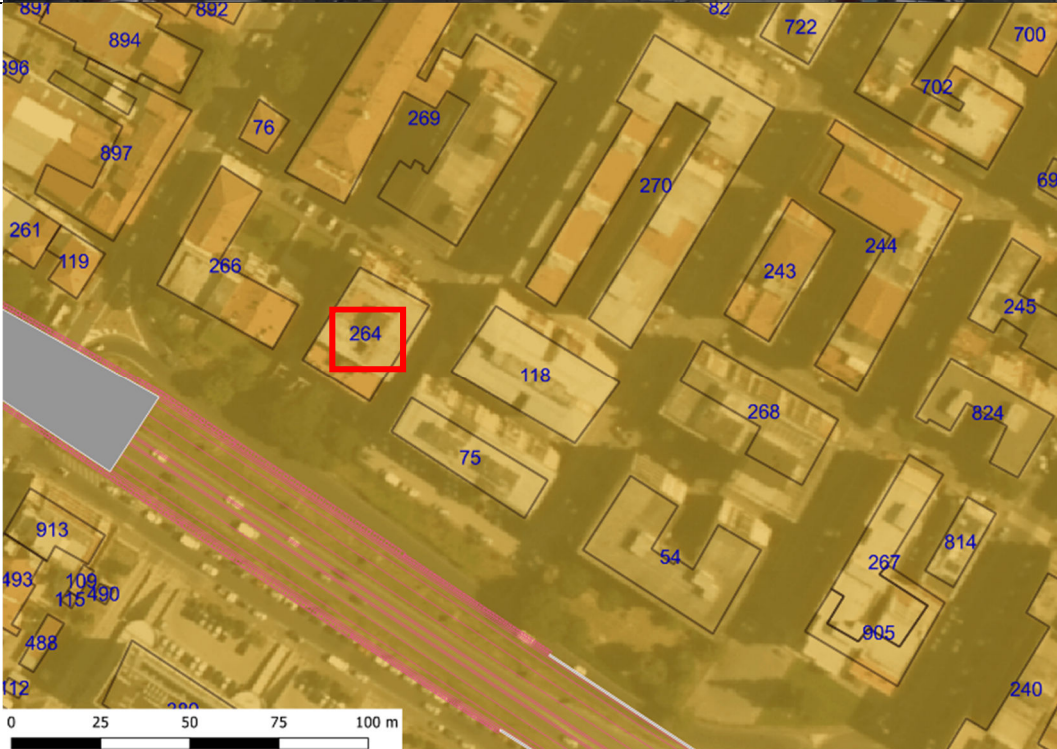

Scheda 29.

| | |
|--|------------------------------|
| Numero identificativo | 266 |
| Numero istruttoria precedente | 43-42 |
| Indirizzo | Via dell'Autostrada |
| Coordinate (Gauss Boaga) | 1667842.291, 4859618.168 |
| Destinazione d'uso | Residenziale/Commerciale |
| Numero di piani | 7 |
| Orientamento vs. strada di progetto | Nord |
| Distanza minima vs. strada di progetto | 25 m |
| Descrizione qualitativa stato di conservazione e isolamento di facciata | Stato di conservazione buono |
| Classe Acustica | Classe IV |

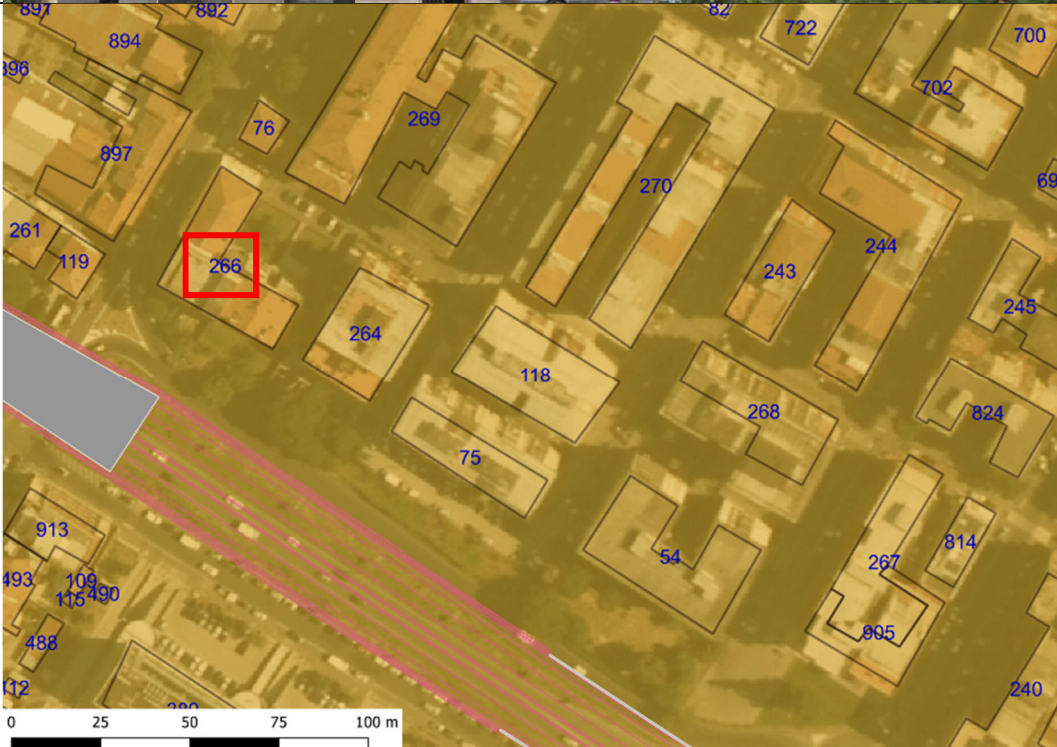

Scheda 30.

| | |
|--|------------------------------|
| Numero identificativo | 119 |
| Numero istruttoria precedente | 41 |
| Indirizzo | Via Roma |
| Coordinate (Gauss Boaga) | 1667803.639, 4859623.371 |
| Destinazione d'uso | Residenziale |
| Numero di piani | 2 |
| Orientamento vs. strada di progetto | Nord |
| Distanza minima vs. strada di progetto | 15 m |
| Descrizione qualitativa stato di conservazione e isolamento di facciata | Stato di conservazione buono |
| Classe Acustica | Classe IV |



Scheda 31.

| | |
|--|------------------------------|
| Numero identificativo | 261 |
| Numero istruttoria precedente | 41 |
| Indirizzo | Via Roma |
| Coordinate (Gauss Boaga) | 1667785.428,4859628.946 |
| Destinazione d'uso | Residenziale |
| Numero di piani | 2 |
| Orientamento vs. strada di progetto | Nord |
| Distanza minima vs. strada di progetto | 15 m |
| Descrizione qualitativa stato di conservazione e isolamento di facciata | Stato di conservazione buono |
| Classe Acustica | Classe IV |



Scheda 32.

| | |
|--|------------------------------|
| Numero identificativo | 897 |
| Numero istruttoria precedente | 40-39 |
| Indirizzo | Via Roma |
| Coordinate (Gauss Boaga) | 1667820.363, 4859650.130 |
| Destinazione d'uso | Residenziale |
| Numero di piani | 2 |
| Orientamento vs. strada di progetto | Nord |
| Distanza minima vs. strada di progetto | 30 m |
| Descrizione qualitativa stato di conservazione e isolamento di facciata | Stato di conservazione buono |
| Classe Acustica | Classe IV |

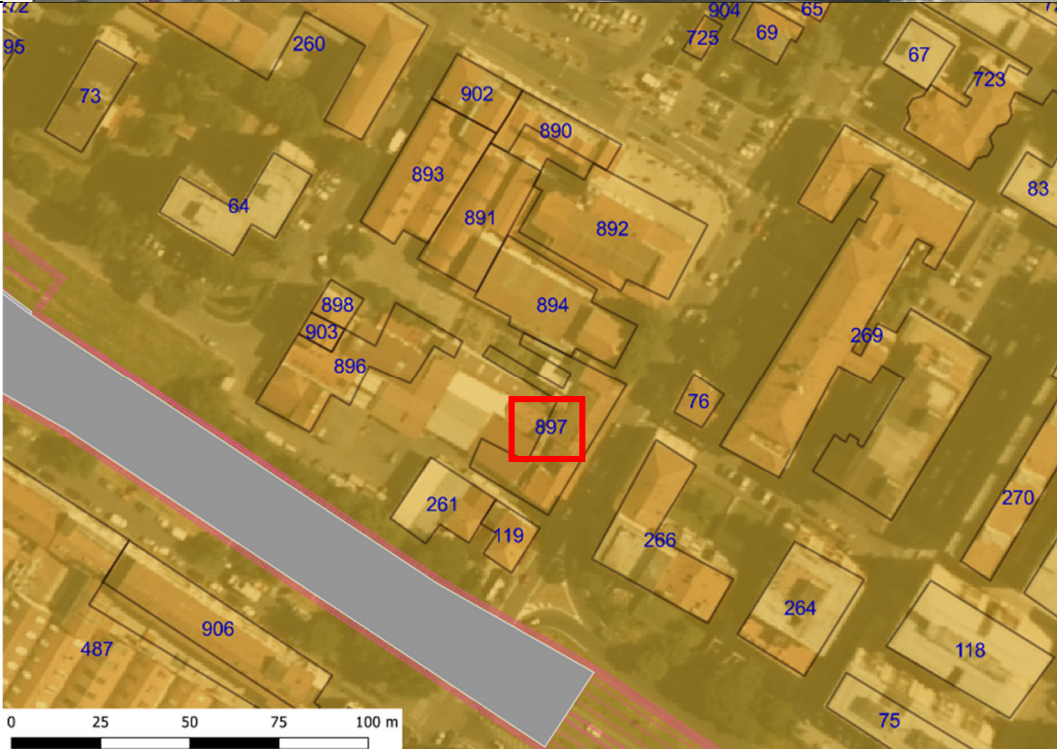

Scheda 33.

| | |
|--|---------------------------------|
| Numero identificativo | 896 |
| Numero istruttoria precedente | 38 |
| Indirizzo | Via Marengo |
| Coordinate (Gauss Boaga) | 1667747.519, 4859666.483 |
| Destinazione d'uso | Residenziale |
| Numero di piani | 1 |
| Orientamento vs. strada di progetto | Nord |
| Distanza minima vs. strada di progetto | 15 m |
| Descrizione qualitativa stato di conservazione e isolamento di facciata | Stato di conservazione discreto |
| Classe Acustica | Classe IV |



Scheda 34.

| | |
|--|------------------------------|
| Numero identificativo | 903 |
| Numero istruttoria precedente | 37 |
| Indirizzo | Via Marengo |
| Coordinate (Gauss Boaga) | 1667750.869, 4859679.619 |
| Destinazione d'uso | Commerciale/Servizi |
| Numero di piani | 2 |
| Orientamento vs. strada di progetto | Nord |
| Distanza minima vs. strada di progetto | 35 m |
| Descrizione qualitativa stato di conservazione e isolamento di facciata | Stato di conservazione buono |
| Classe Acustica | Classe IV |



Scheda 35.

| | |
|--|------------------------------|
| Numero identificativo | 898 |
| Numero istruttoria precedente | 37 |
| Indirizzo | Via Marengo |
| Coordinate (Gauss Boaga) | 1667754.733, 4859686.187 |
| Destinazione d'uso | Residenziale/Commerciale |
| Numero di piani | 2 |
| Orientamento vs. strada di progetto | Nord |
| Distanza minima vs. strada di progetto | 45 m |
| Descrizione qualitativa stato di conservazione e isolamento di facciata | Stato di conservazione buono |
| Classe Acustica | Classe IV |



Scheda 36.

| | |
|--|------------------------------|
| Numero identificativo | 64 |
| Numero istruttoria precedente | 36 |
| Indirizzo | Via Marengo |
| Coordinate (Gauss Boaga) | 1667718.029, 4859709.755 |
| Destinazione d'uso | Residenziale |
| Numero di piani | 6 |
| Orientamento vs. strada di progetto | Nord |
| Distanza minima vs. strada di progetto | 45 m |
| Descrizione qualitativa stato di conservazione e isolamento di facciata | Stato di conservazione buono |
| Classe Acustica | Classe IV |



Scheda 37.

| | |
|--|------------------------------|
| Numero identificativo | 73 |
| Numero istruttoria precedente | 35 |
| Indirizzo | Via Verona |
| Coordinate (Gauss Boaga) | 1667686.347, 4859744.528 |
| Destinazione d'uso | Residenziale |
| Numero di piani | 6 |
| Orientamento vs. strada di progetto | Nord |
| Distanza minima vs. strada di progetto | 45 m |
| Descrizione qualitativa stato di conservazione e isolamento di facciata | Stato di conservazione buono |
| Classe Acustica | Classe IV |

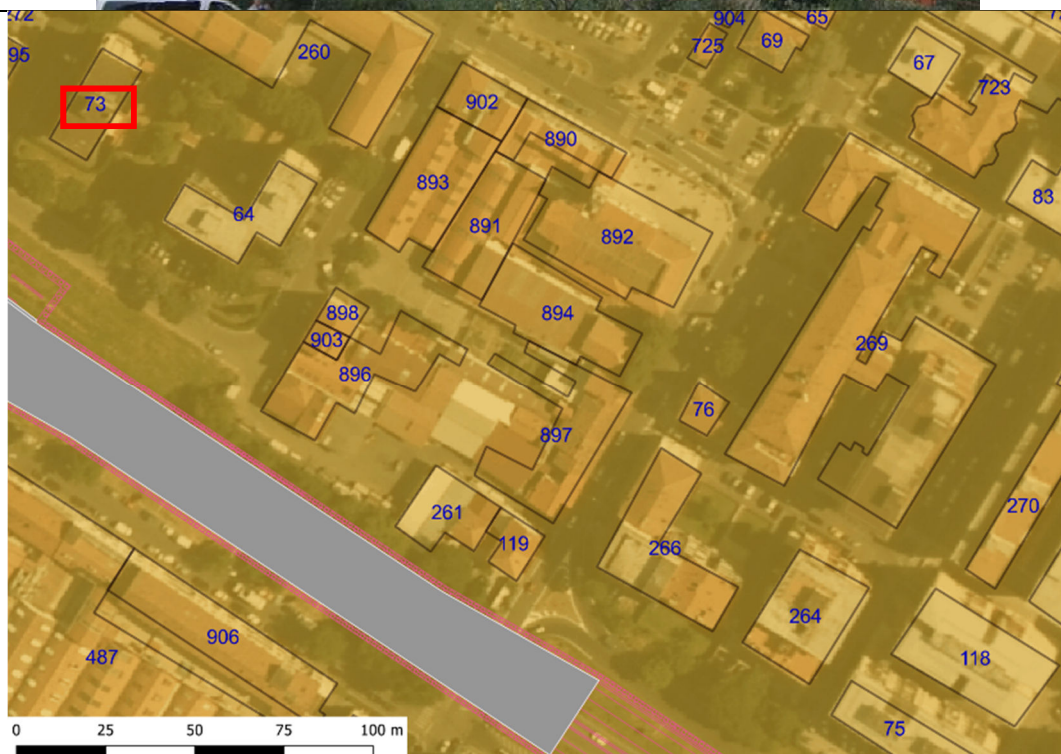

Scheda 38.

| | |
|--|--|
| Numero identificativo | 895 |
| Numero istruttoria precedente | 34 |
| Indirizzo | Via Verona |
| Coordinate (Gauss Boaga) | 1667654.279, 4859753.414 |
| Destinazione d'uso | Residenziale |
| Numero di piani | 2 |
| Orientamento vs. strada di progetto | Nord |
| Distanza minima vs. strada di progetto | 35 m |
| Descrizione qualitativa stato di conservazione e isolamento di facciata | Stato di conservazione discreto, alcuni segni di usura |
| Classe Acustica | Classe IV |



Scheda 39.

| | |
|--|---|
| Numero identificativo | 277 |
| Numero istruttoria precedente | 33 |
| Indirizzo | Via Verona |
| Coordinate (Gauss Boaga) | 1667618.734, 4859760.368 |
| Destinazione d'uso | Produttivo |
| Numero di piani | 2 |
| Orientamento vs. strada di progetto | Nord |
| Distanza minima vs. strada di progetto | 20 m |
| Descrizione qualitativa stato di conservazione e isolamento di facciata | Stato di conservazione non buono, evidenti segni di abbandono |
| Classe Acustica | Classe IV |



Scheda 40.

| | |
|--|------------------------------|
| Numero identificativo | 71 |
| Numero istruttoria precedente | 32 |
| Indirizzo | Via del Purgatorio |
| Coordinate (Gauss Boaga) | 1667587.439, 4859787.800 |
| Destinazione d'uso | Residenziale |
| Numero di piani | 6 |
| Orientamento vs. strada di progetto | Nord |
| Distanza minima vs. strada di progetto | 30 m |
| Descrizione qualitativa stato di conservazione e isolamento di facciata | Stato di conservazione buono |
| Classe Acustica | Classe IV |



Scheda 41.

| | |
|--|--|
| Numero identificativo | 274 |
| Numero istruttoria precedente | 31-30 |
| Indirizzo | Via del Purgatorio |
| Coordinate (Gauss Boaga) | 1667564.257, 4859807.891 |
| Destinazione d'uso | Residenziale |
| Numero di piani | 4 (lati esposti infrastruttura progetto) |
| Orientamento vs. strada di progetto | Nord |
| Distanza minima vs. strada di progetto | 35 m |
| Descrizione qualitativa stato di conservazione e isolamento di facciata | Stato di conservazione buono |
| Classe Acustica | Classe IV |

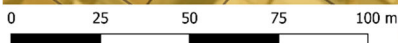

Scheda 42.

| | |
|--|------------------------------|
| Numero identificativo | 276 |
| Numero istruttoria precedente | 29 |
| Indirizzo | Via del Purgatorio |
| Coordinate (Gauss Boaga) | 1667510.167, 4859807.891 |
| Destinazione d'uso | Residenziale |
| Numero di piani | 2 |
| Orientamento vs. strada di progetto | Nord |
| Distanza minima vs. strada di progetto | 5 m |
| Descrizione qualitativa stato di conservazione e isolamento di facciata | Stato di conservazione buono |
| Classe Acustica | Classe IV |



Scheda 43.

| | |
|--|------------------------------|
| Numero identificativo | 93 |
| Numero istruttoria precedente | 27 |
| Indirizzo | Via del Purgatorio |
| Coordinate (Gauss Boaga) | 1667525.621, 4859820.641 |
| Destinazione d'uso | Residenziale |
| Numero di piani | 2 |
| Orientamento vs. strada di progetto | Nord |
| Distanza minima vs. strada di progetto | 15 m |
| Descrizione qualitativa stato di conservazione e isolamento di facciata | Stato di conservazione buono |
| Classe Acustica | Classe IV |

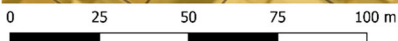

Scheda 44.

| | |
|--|---|
| Numero identificativo | 899 |
| Numero istruttoria precedente | 26-28 |
| Indirizzo | Via del Purgatorio |
| Coordinate (Gauss Boaga) | 1667489.304, 4859822.573 |
| Destinazione d'uso | Produttivo |
| Numero di piani | 2 |
| Orientamento vs. strada di progetto | Nord |
| Distanza minima vs. strada di progetto | 2 m |
| Descrizione qualitativa stato di conservazione e isolamento di facciata | Stato di conservazione discreto. Parziale esproprio |
| Classe Acustica | Classe IV |



Scheda 45.

| | |
|--|------------------------------------|
| Numero identificativo | 124 |
| Numero istruttoria precedente | 62 |
| Indirizzo | Via del Purgatorio |
| Coordinate (Gauss Boaga) | 1667548.417, 4859875.504 |
| Destinazione d'uso | Scolastico (Asilo Nido Arcobaleno) |
| Numero di piani | 1 |
| Orientamento vs. strada di progetto | Nord |
| Distanza minima vs. strada di progetto | 75 m |
| Descrizione qualitativa stato di conservazione e isolamento di facciata | Stato di conservazione buono |
| Classe Acustica | Classe III. Ricettore sensibile |

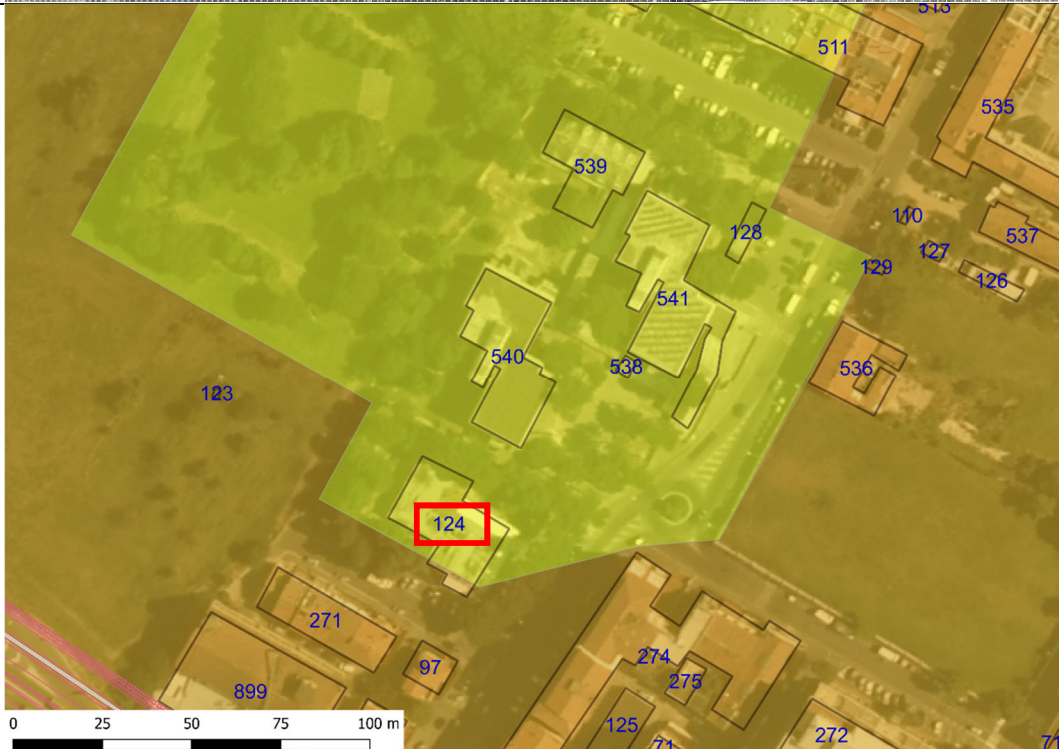

Scheda 46.

| | |
|--|---------------------------------|
| Numero identificativo | 540 |
| Numero istruttoria precedente | 63 |
| Indirizzo | Via del Purgatorio |
| Coordinate (Gauss Boaga) | 1667548.417, 4859875.504 |
| Destinazione d'uso | Scolastico (Istituto Collodi) |
| Numero di piani | 4 |
| Orientamento vs. strada di progetto | Nord |
| Distanza minima vs. strada di progetto | 110 m |
| Descrizione qualitativa stato di conservazione e isolamento di facciata | Stato di conservazione buono |
| Classe Acustica | Classe III. Ricettore sensibile |



Scheda 47.

| | |
|--|---------------------------------|
| Numero identificativo | 541 |
| Numero istruttoria precedente | 63 |
| Indirizzo | Via del Purgatorio |
| Coordinate (Gauss Boaga) | 1667548.417, 4859875.504 |
| Destinazione d'uso | Scolastico (Istituto Collodi) |
| Numero di piani | 4 |
| Orientamento vs. strada di progetto | Nord |
| Distanza minima vs. strada di progetto | 110 m |
| Descrizione qualitativa stato di conservazione e isolamento di facciata | Stato di conservazione buono |
| Classe Acustica | Classe III. Ricettore sensibile |



Scheda 48.

| | |
|--|--|
| Numero identificativo | 890-891 |
| Numero istruttoria precedente | --- |
| Indirizzo | Via Roma/Via Marengo |
| Coordinate (Gauss Boaga) | 1667548.417, 4859875.504 |
| Destinazione d'uso | Scolastico (Scuola Paritaria Santa Caterina De' Ricci) |
| Numero di piani | 2 |
| Orientamento vs. strada di progetto | Nord |
| Distanza minima vs. strada di progetto | 110 m |
| Descrizione qualitativa stato di conservazione e isolamento di facciata | Stato di conservazione buono |
| Classe Acustica | Classe III. Ricettore sensibile |

