

Vista Panoramica sulla piana del territorio di Prato dai monti della Calvana

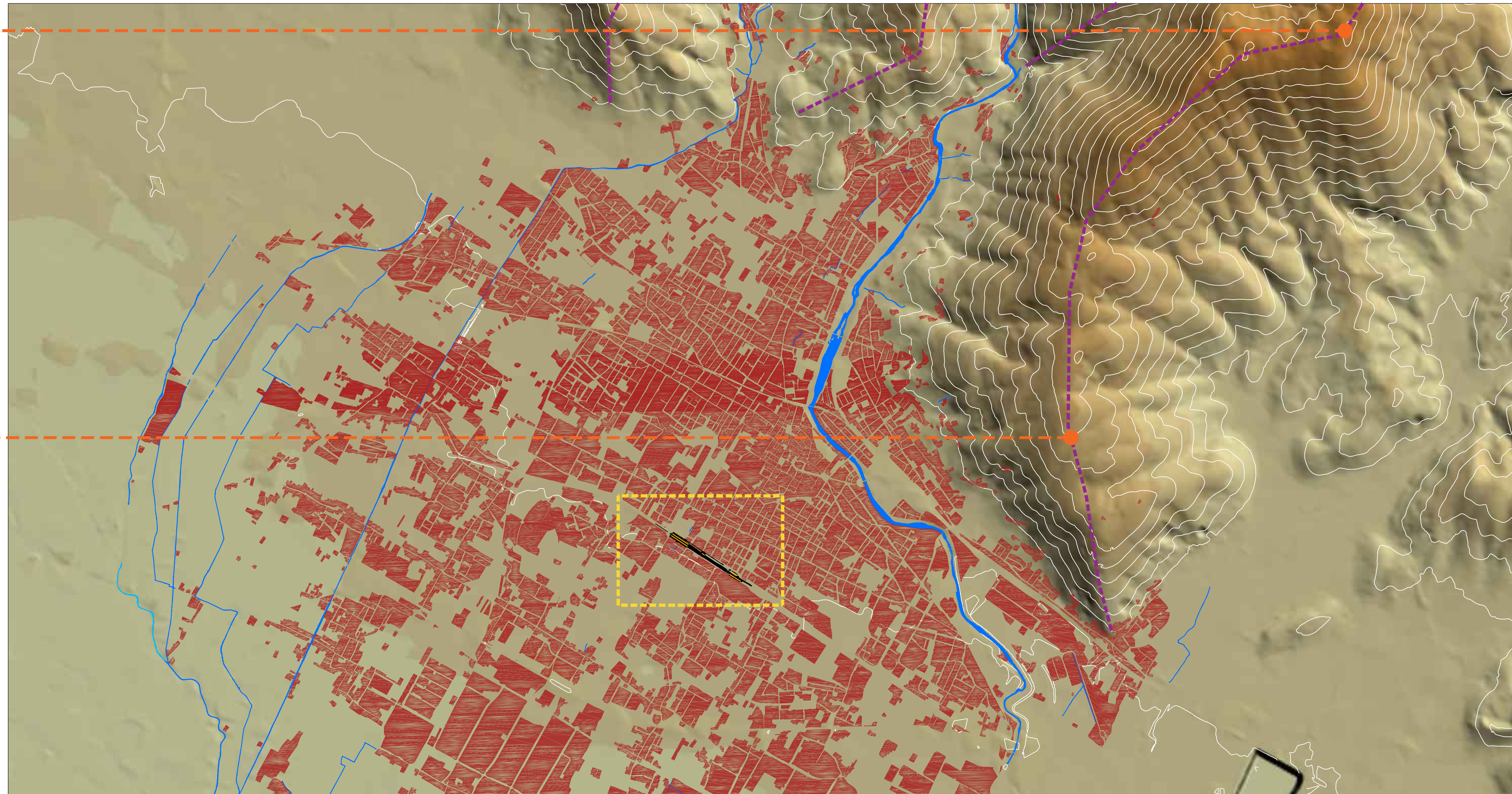

Vista Panoramica sulla piana del territorio di Prato dai monti della Calvana

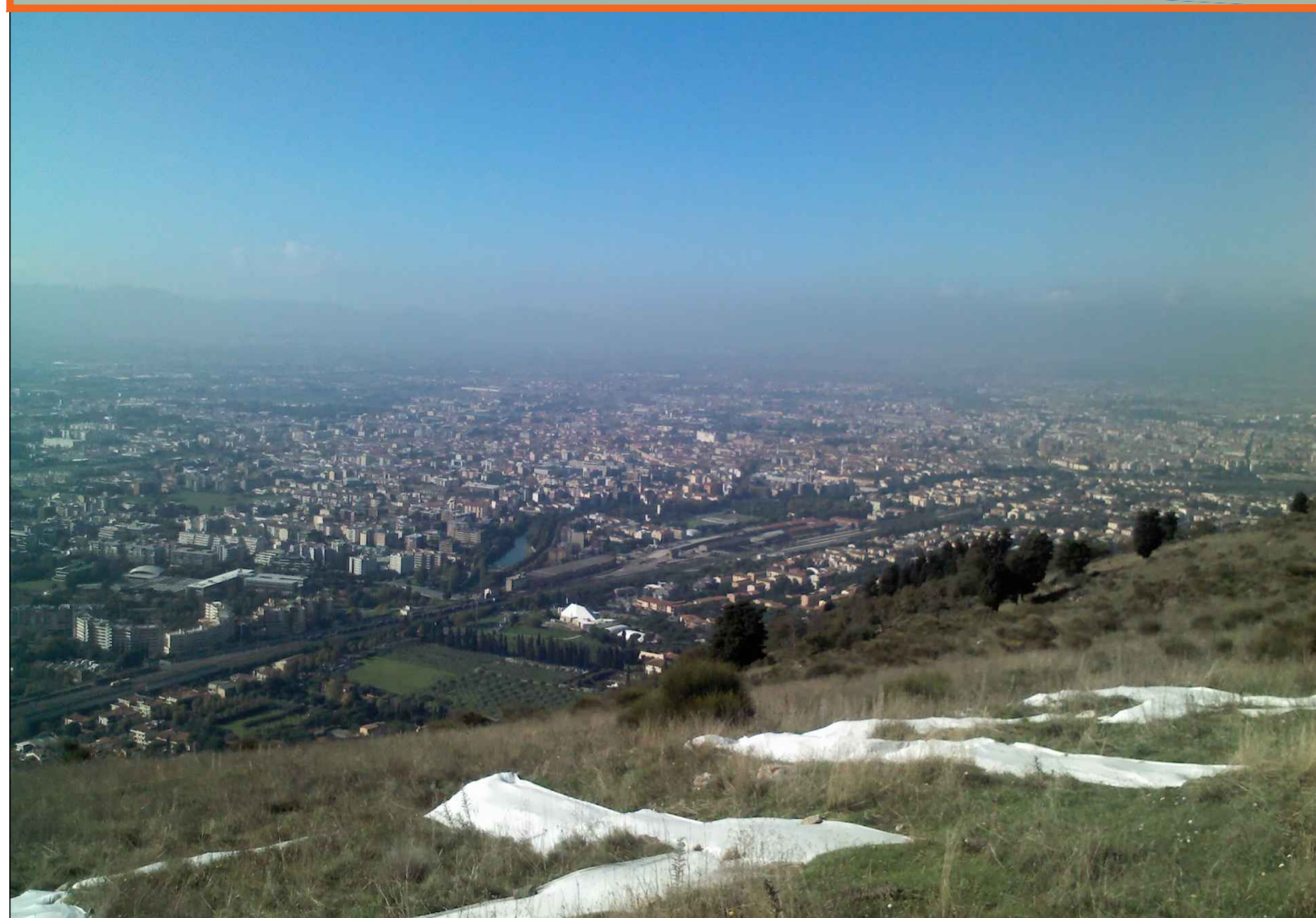

LEGENDA

- Ambito di Progetto
- Fasce Altimetriche (m)**
- 800 - 750
- 750 - 600
- 600 - 500
- 500 - 350
- 350 - 200
- 200 - 50
- 50 - 30
- Reticolo idrografico
- Crinali, linee di confine morfologiche
- Aree Insediate

Sanas GRUPPO FS ITALIANI **90** Direzione Progettazione e Realizzazione Lavori

Asse stradale di collegamento tra gli svincoli di Prato Est e Prato Ovest – "Declassata di Prato"
Raddoppio di Viale Leonardo da Vinci nel tratto compreso tra Via Marx e Via Nenni mediante la realizzazione di un sottopasso

STUDIO DI IMPATTO AMBIENTALE cod. FI463

<p>PROGETTAZIONE: RAGGRUPPAMENTO TEMPORANEO PROGETTISTI</p> <p>IL RESPONSABILE DELL'INTEGRAZIONE DELLE PRESTAZIONI SPECIALISTICHE:</p> <p>Ing. Andrea Rizzo – TECNITALIA, Ordine Ingegneri Provincia di Verona n. AP413</p> <p>IL GEOLOGO:</p> <p>Geol. Pietro Accolti Gil – POLITECNICA, Ordine Geologi Regione Toscana n° 728</p> <p>IL COORDINATORE PER LA SICUREZZA IN FASE DI PROGETTAZIONE:</p> <p>Ing. Marcello Marcone – POLITECNICA, Ordine Ingegneri Provincia di Firenze n.5723</p> <p>VISTO: IL RESP. DEL PROCEDIMENTO:</p> <p>Ing. Raffaele Franco Carso</p>	<p>MANDATARIA: SPS</p> <p>MANDANTI: POLITECNICA MATILDI PARTNERS</p> <p>IL PROGETTISTA:</p> <p>GRUPPO DI PROGETTAZIONE: COORDINAMENTO PROGETTAZIONE, PROGETTAZIONE STRADALE, GEOTECNICA ED OPERE IN SOTTERRANEO:</p> <p>Ing. Marcello Marcone – POLITECNICA, Ordine Architetti Provincia di Bologna n.5723</p> <p>STUDIO DI IMPATTO AMBIENTALE:</p> <p>Arch. Paola Gabrielli – POLITECNICA, Ordine Architetti Provincia di Firenze n. 2921</p> <p>CANTIERIZZAZIONE E FASI ESECUTIVE:</p> <p>Ing. Massimo Gori – POLITECNICA, Ordine Ingegneri Provincia di Firenze n.5969</p> <p>IDROLOGIA ED IDRAULICA:</p> <p>Ing. Alessandra Cecchielli – POLITECNICA, Ordine Ingegneri Provincia di Grosseto n.780</p> <p>COLLABORATORI DI PROGETTO:</p> <p>Ing. Massimo Palermo – POLITECNICA Arch. Valentina Bili – POLITECNICA Geom. Franco Mariotti – POLITECNICA Geom. Angela Randieri – POLITECNICA</p>
--	--

04 – ANALISI DEGLI IMPATTI
04.6 – Paesaggio
Elementi di struttura del paesaggio

CODICE PROGETTO	NOME FILE	PROGR. ELAB.	REV.	SCALA:
PROGETTO LIV. PROG. N. PROG.	04.41_P00_IA36_AMB_CT01_B	04.41		1:2000
OFF. 10 D 1901	CODICE ELAB. P00IA36AMBCT01			
D				
C				
B	Revisione a seguito di istruttoria ANAS	05/2020	POLITECNICA	PIGANELLI
A	EMISSIONE	12/2019	POLITECNICA	PIGANELLI
REV.	DESCRIZIONE	DATA	SOCIETA'	REDDATTO VERIFICATO APPROVATO

Vista a volo d'uccello su Prato direzione Nord-Est

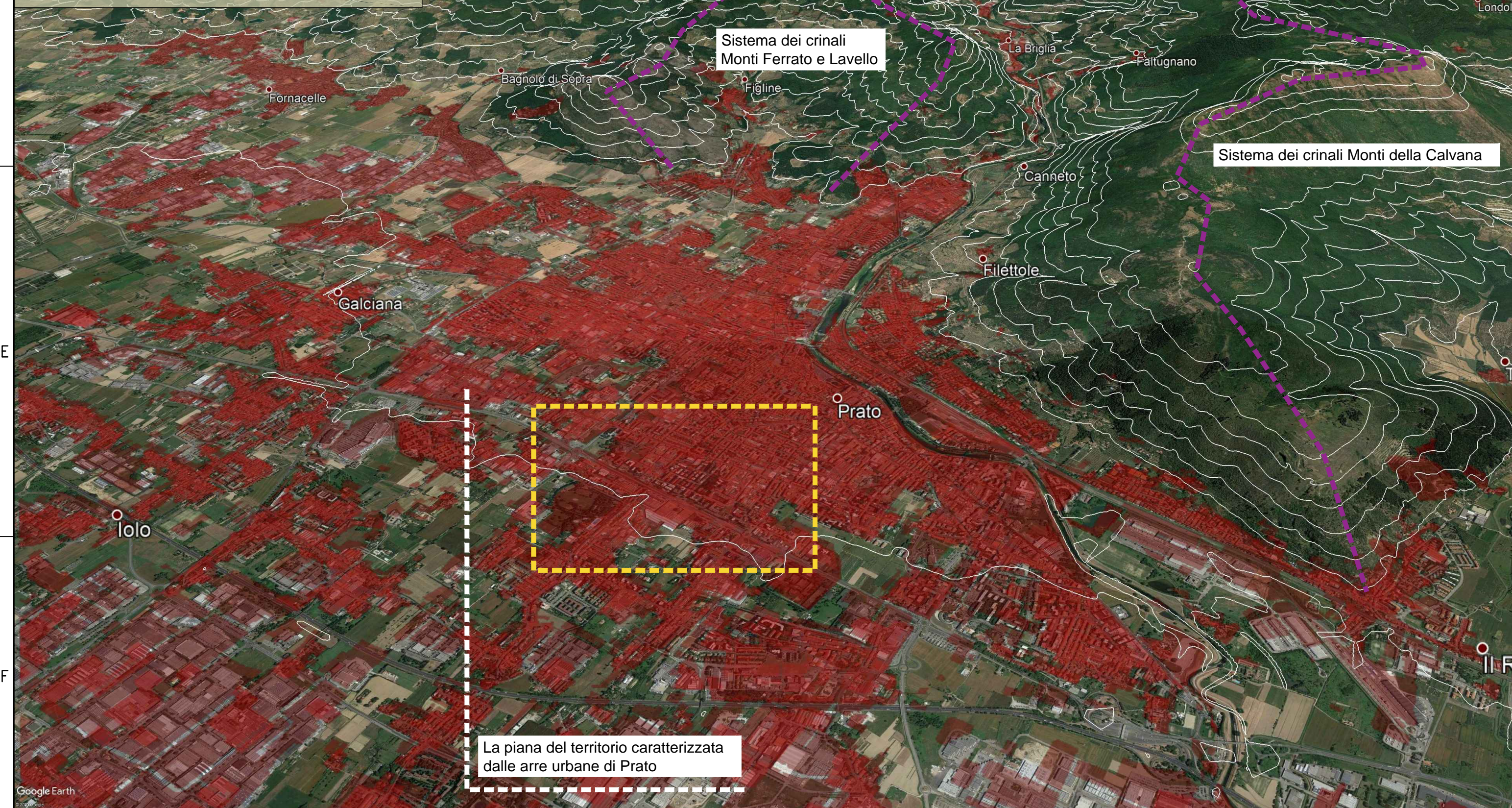

La piana del territorio caratterizzata dalle aree urbane di Prato

Vista a volo d'uccello su Prato direzione Sud-Est

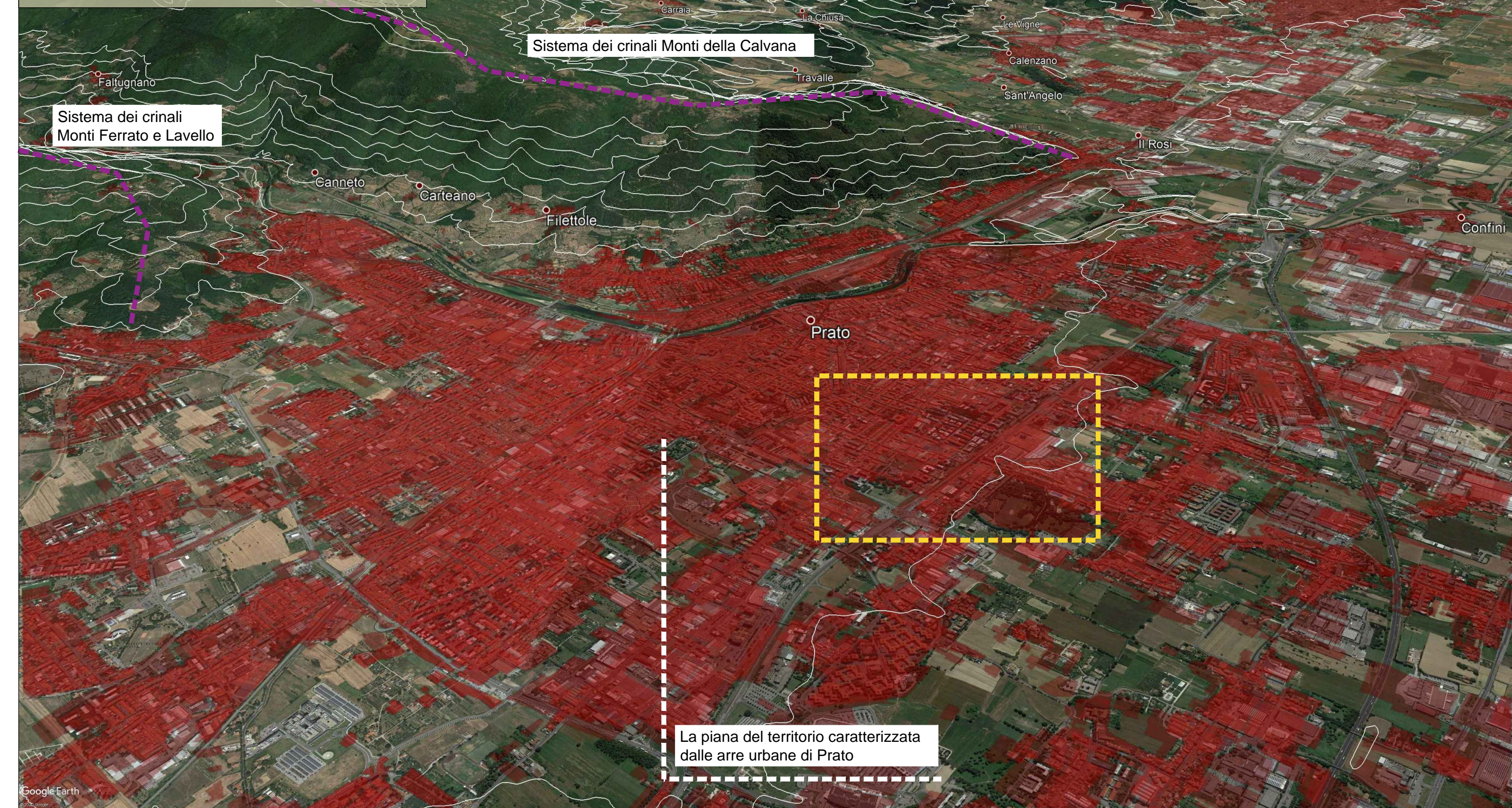

La piana del territorio caratterizzata dalle aree urbane di Prato