

1 - Sezione AA
1 : 100

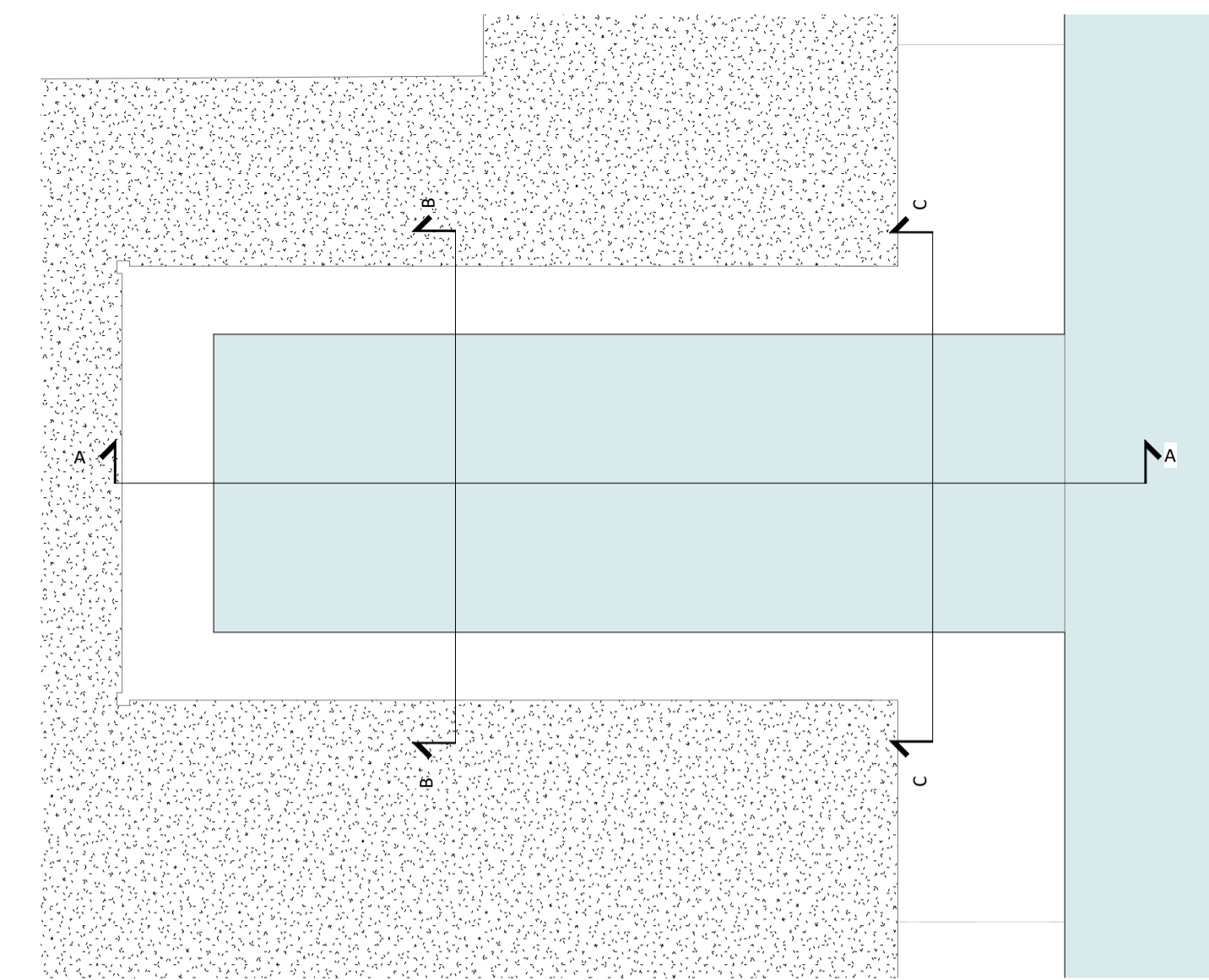

Key Plan

LEGENDA

Area porzione di cassoni esistenti da demolire

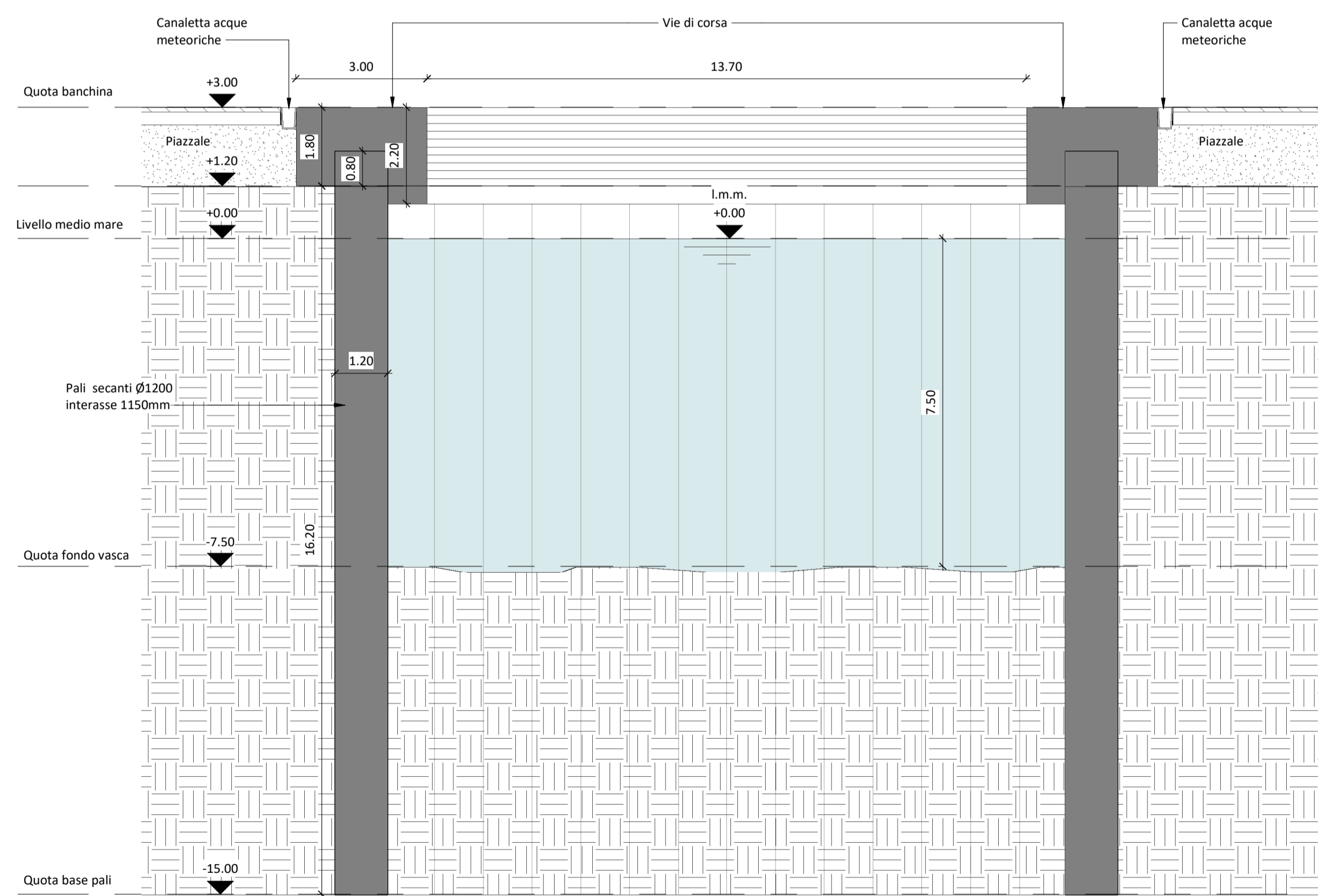

2 - Sezione BB
1 : 100

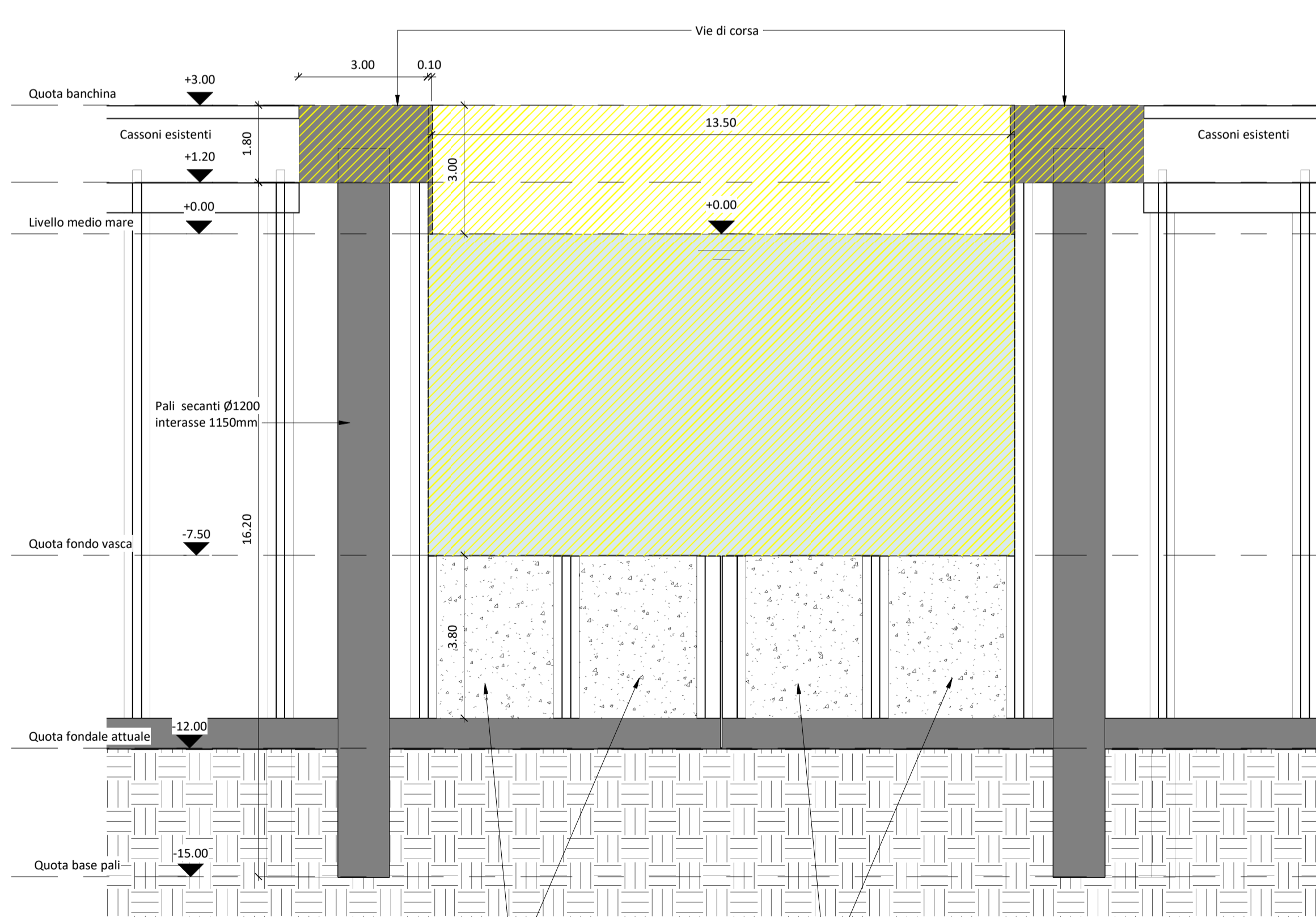

3 - Sezione CC
1 : 100

COMUNE DI PORTO TORRES
Provincia di Sassari

REGIONE AUTONOMA DE SARDIGNA
REGIONE AUTONOMA DELLA SARDEGNA

PROGETTO DEFINITIVO

**REALIZZAZIONE NEL PORTO DI PORTO TORRES DELLO SCALO DI ALAGGIO
E VARO DELLE IMBARCAZIONI CON GRU,
ALL'INTERNO DEL POLO NAUTICO DEL NORD - OVEST DELLA SARDEGNA
- CIG 77515814A**

PROGETTISTI:
dott. ing. Marco Pittori

COLLABORAZIONI: arch. Ana Rodriguez
ing. Giulia Zanza
ing. Silvia Potena
ing. Beatrice Volpetti

AII. T.08	Sezioni longitudinale e trasversali AA, BB e CC	SCALA 1:100 DATA Giugno 2019
Rev. n. 00 01 02	DESCRIZIONE Emissione	DATA Giu. 2019
Doc.: 8433	REDDATTO DA arch. A. Rodriguez	APPROVATO DA ing. M. Pittori

INTERPROGETTI

INTERPROGETTI S.r.l.
Via Luigi Lilio, 62 - 00142 ROMA / tel. 0686200297 fax 0686200298
e-mail: info@interprogetti.net

Società certificata
ISO 9001 : 2015
Cert.n°50 100 9408/3

QUESTO DOCUMENTO NON PUO' ESSERE RIPRODOTTO NE' COMUNICATO A TERZI SENZA L'APPROVAZIONE DI QUESTA SOCIETA'