

COMMITTENTE:



ALTA SORVEGLIANZA:



GENERAL CONTRACTOR:



INFRASTRUTTURE FERROVIARIE STRATEGICHE DEFINITE DALLA  
LEGGE OBIETTIVO N.443/01

TRATTA A.V./A.C. TERZO VALICO DEI GIOVI  
PROGETTO DEFINITIVO

VAR004 - Intercon. Di Novi Ligure Alternativa Allo Shunt

RAVB - Demolizioni Nuova Intecon. (Ex Shunt) - Tratto 0

Generali

Demolizioni - Schede Fabbricati

GENERAL CONTRACTOR	DIRETTORE LAVORI	SCALA:
Consorzio <b>Cociv</b> Ing. N. Meister		varie

COMMESSA	LOTTO	FASE	ENTE	TIPO DOC.	OPERA/DISCIPLINA	PROGR.	REV.
A 3 0 1	0 0	D	C V	S H	R A V B 0 0	0 0 1	B

PROGETTAZIONE								
Rev.	Descrizione emissione	Redatto	Data	Verificato	Data	Progettista Integratore	Data	IL PROGETTISTA
A00	Prima emissione	COCIV	01/08/2016	COCIV	01/08/2016	A. Mancarella	01/08/2016	 Consorzio Collegamenti Integrati Veloci Dott. Ing. Aldo Mancarella Ordine Ingegneri Prov. TO n. 6271 R
B00	Revisione a seguito prescrizioni CIPE	COCIV	14/05/2018	COCIV	14/05/2018	A. Mancarella	14/05/2018	

n. Elab.

Nome File: A301-00-D-CV-SH-RAVB-00-0

CUP: F81H92000000008

- LINEA AV/AC MILANO GENOVA -  
SUBTRATTA GENOVA TORTONA

CENSIMENTO FABBRICATI IN ABBATTIMENTO

PROVINCIA: **AL**  
COMUNE: **NOVI LIGURE**  
Codice ricettore: **11**

**DATI CATASTALI DEL FABBRICATO ESAMINATO**

FOGLIO: 55  
MAPPALE: 350  
SUBALTERNO: -  
COMUNE: NOVI LIGURE

**DATI CARATTERISTICI DEL FABBRICATO ESAMINATO**

SEDIME mq: 79  
NUMERO DI PIANI FUORI TERRA: 1  
SUP. TOTALE mq: 79  
ALTEZZA FABBRICATO mt: 5  
VOLUME VUOTO PER PIENO mc: 395  
VETUSTA: BUONO  
TIPOLOGIA: MAGAZZINO

**DATI DEL FABBRICATO RIFERITI AL PROGETTO**

INTERVENTO: **INTERCONNESSIONE DI NOVI LIGURE**  
WBS: **AQVA**  
PROGRESSIVA KM: 0+900.00 I.P.  
CODICE COCIV:

NOTE:

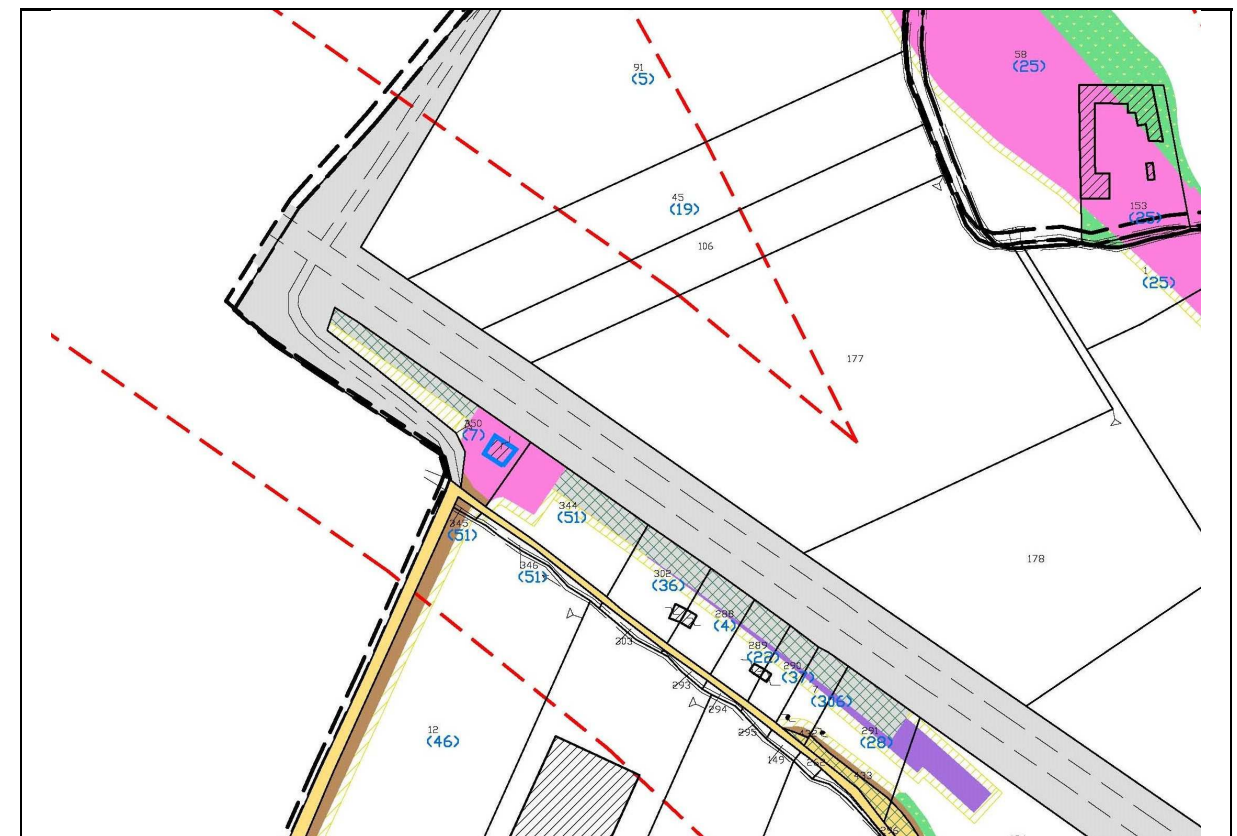

- LINEA AV/AC MILANO GENOVA -  
SUBTRATTA GENOVA TORTONA

CENSIMENTO FABBRICATI IN ABBATTIMENTO

PROVINCIA: **AL**  
COMUNE: **NOVI LIGURE**  
Codice ricettore: **12**

**DATI CATASTALI DEL FABBRICATO ESAMINATO**

FOGLIO: 50  
MAPPALE: 153  
SUBALTERNO: 5  
COMUNE: NOVI LIGURE

**DATI CARATTERISTICI DEL FABBRICATO ESAMINATO**

SEDIME mq: 318  
NUMERO DI PIANI FUORI TERRA: 2  
SUP. TOTALE mq: 636  
ALTEZZA FABBRICATO mt: 9  
VOLUME VUOTO PER PIENO mc: 2862  
VETUSTA: DISCRETO  
TIPOLOGIA: DEPOSITO

**DATI DEL FABBRICATO RIFERITI AL PROGETTO**

INTERVENTO: **INTERCONNESSIONE DI NOVI LIGURE**  
WBS: **AQVA**  
PROGRESSIVA KM: 1+130.00 I.D.  
CODICE COCIV:

NOTE:

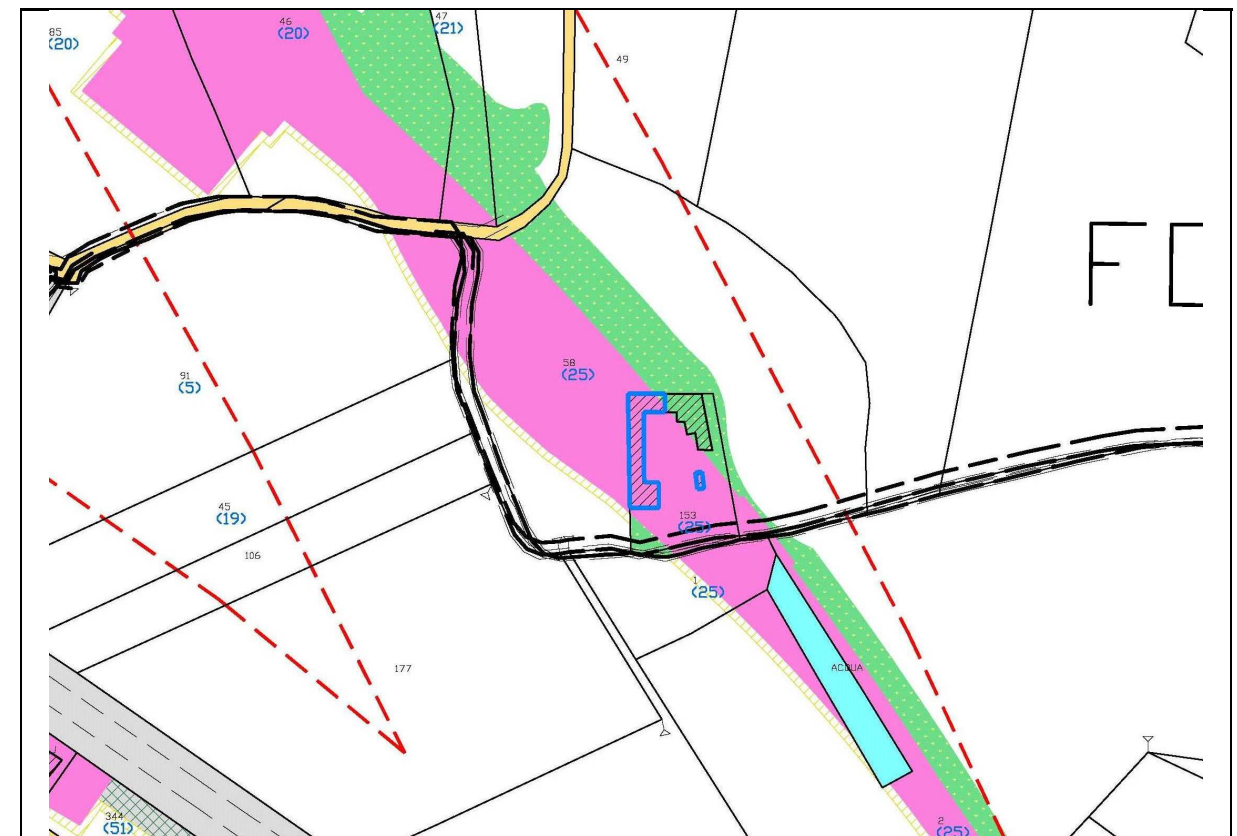

- LINEA AV/AC MILANO GENOVA -  
SUBTRATTA GENOVA TORTONA

CENSIMENTO FABBRICATI IN ABBATTIMENTO

PROVINCIA: **AL**  
COMUNE: **NOVI LIGURE**  
Codice ricettore: **12**

**DATI CATASTALI DEL FABBRICATO ESAMINATO**

FOGLIO: 50  
MAPPALE: 153  
SUBALTERNO: 3-4  
COMUNE: NOVI LIGURE

**DATI CARATTERISTICI DEL FABBRICATO ESAMINATO**

SEDIME mq: 240  
NUMERO DI PIANI FUORI TERRA: 2  
SUP. TOTALE mq: 480  
ALTEZZA FABBRICATO mt: 9  
VOLUME VUOTO PER PIENO mc: 2160  
VETUSTA: BUONO  
TIPOLOGIA: ABITAZIONE

**DATI DEL FABBRICATO RIFERITI AL PROGETTO**

INTERVENTO: **INTERCONNESSIONE DI NOVI LIGURE**  
WBS: **AQVA**  
PROGRESSIVA KM: 1+130.00 I.D.  
CODICE COCIV:

NOTE:

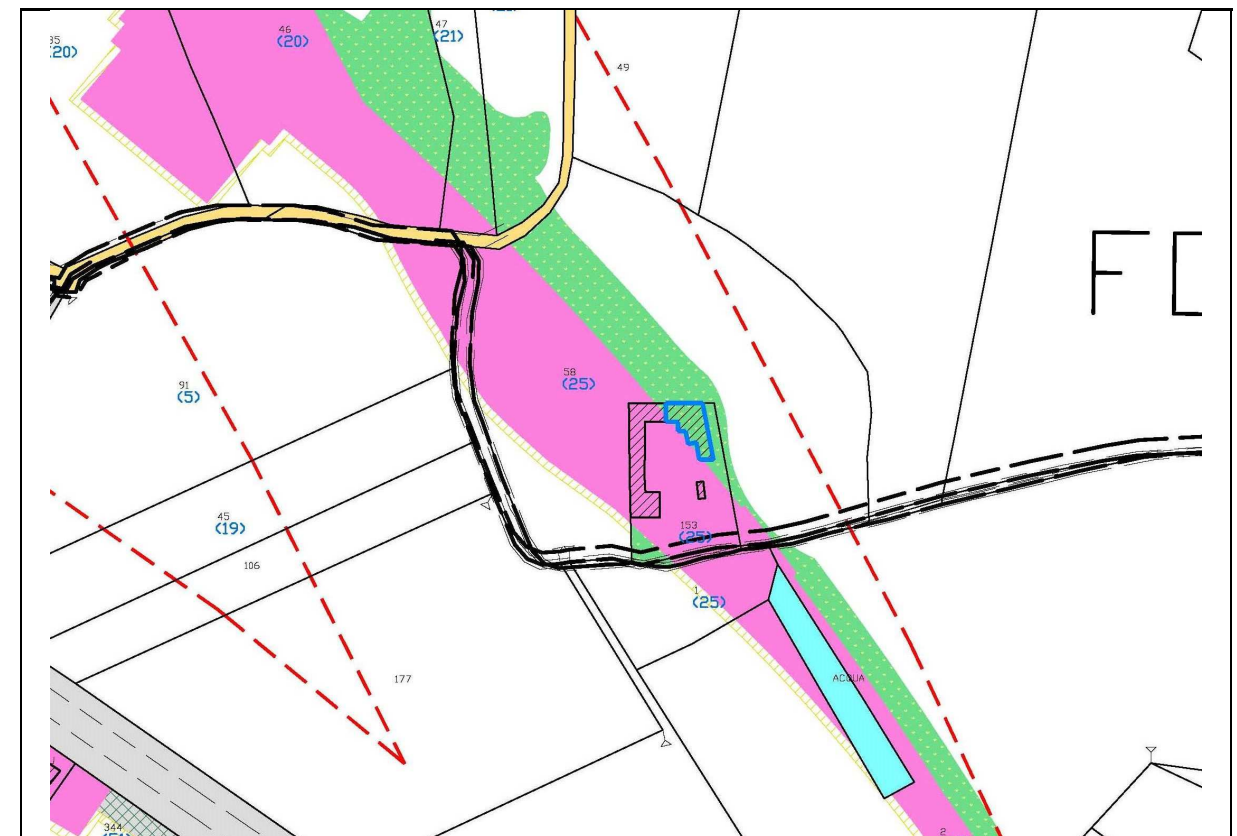

- LINEA AV/AC MILANO GENOVA -  
SUBTRATTA GENOVA TORTONA

CENSIMENTO FABBRICATI IN ABBATTIMENTO

PROVINCIA: **AL**  
COMUNE: **NOVI LIGURE**  
Codice ricettore: **13**

**DATI CATASTALI DEL FABBRICATO ESAMINATO**

FOGLIO: 48  
MAPPALE: 15  
SUBALTERNO: 3-13-14  
COMUNE: NOVI LIGURE

**DATI CARATTERISTICI DEL FABBRICATO ESAMINATO**

SEDIME mq: 200  
NUMERO DI PIANI FUORI TERRA: 2  
SUP. TOTALE mq: 400  
ALTEZZA FABBRICATO mt: 8  
VOLUME VUOTO PER PIENO mc: 1600  
VETUSTA: BUONO  
TIPOLOGIA: ABITAZIONE

**DATI DEL FABBRICATO RIFERITI AL PROGETTO**

INTERVENTO: **INTERCONNESSIONE DI NOVI LIGURE**  
WBS: **AQVA**  
PROGRESSIVA KM: 2+050.00 I.P.  
CODICE COCIV:

NOTE:

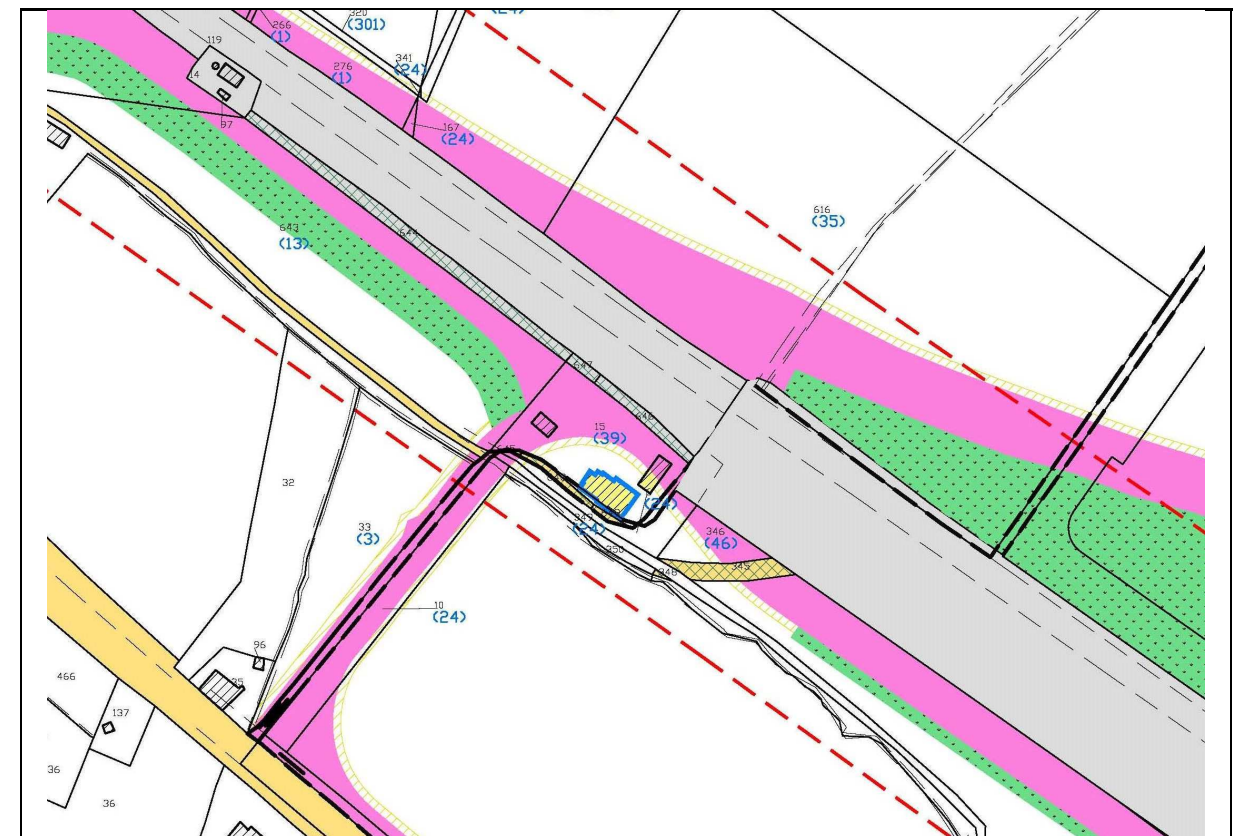

- LINEA AV/AC MILANO GENOVA -  
SUBTRATTA GENOVA TORTONA

CENSIMENTO FABBRICATI IN ABBATTIMENTO

PROVINCIA: **AL**  
COMUNE: **NOVI LIGURE**  
Codice ricettore: **14**

**DATI CATASTALI DEL FABBRICATO ESAMINATO**

FOGLIO: 48  
MAPPALE: 15  
SUBALTERNO: 5-6  
COMUNE: NOVI LIGURE

**DATI CARATTERISTICI DEL FABBRICATO ESAMINATO**

SEDIME mq: 50  
NUMERO DI PIANI FUORI TERRA: 1  
SUP. TOTALE mq: 50  
ALTEZZA FABBRICATO mt: 4  
VOLUME VUOTO PER PIENO mc: 200  
  
VETUSTA: BUONO  
TIPOLOGIA: BOX

**DATI DEL FABBRICATO RIFERITI AL PROGETTO**

INTERVENTO: **INTERCONNESSIONE DI NOVI LIGURE**  
WBS: **AQVA**  
PROGRESSIVA KM: 2+050.00 I.P.  
CODICE COCIV:

NOTE:

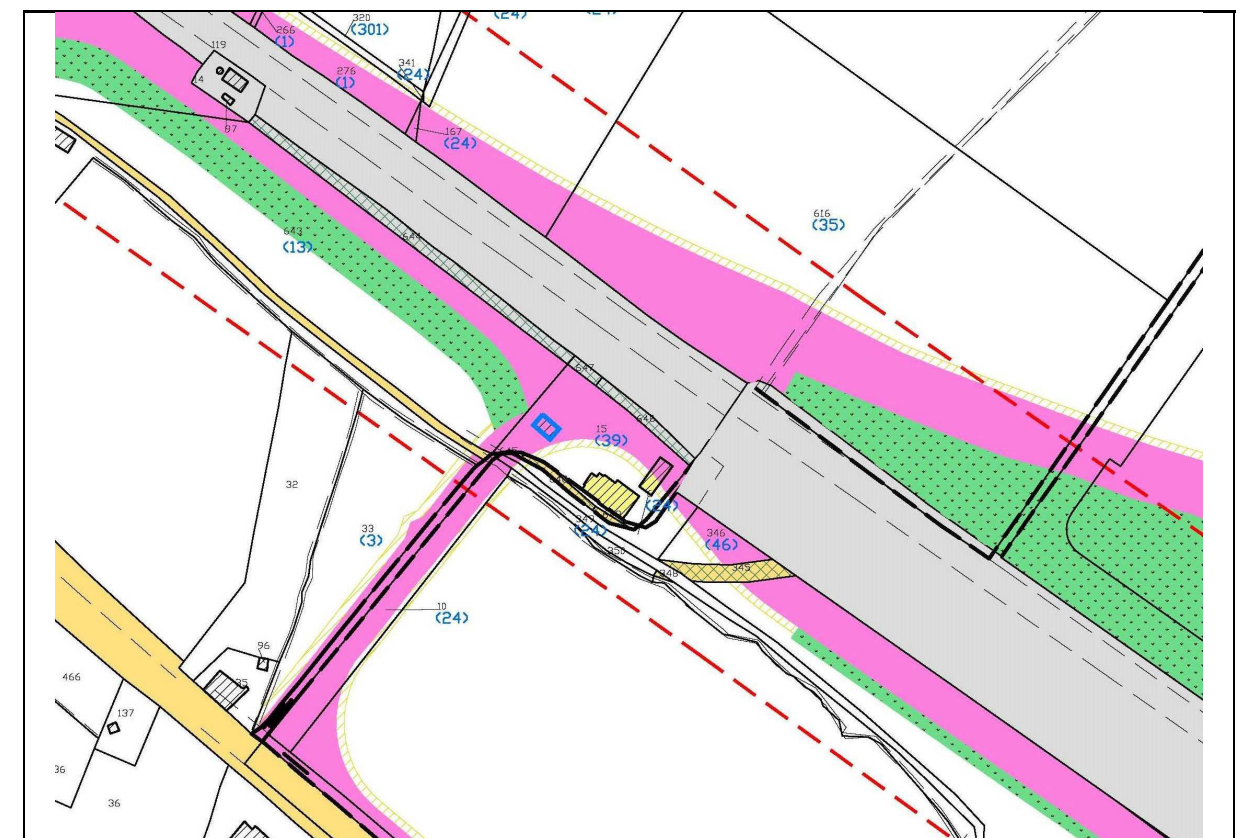

- LINEA AV/AC MILANO GENOVA -  
SUBTRATTA GENOVA TORTONA

CENSIMENTO FABBRICATI IN ABBATTIMENTO

PROVINCIA: **AL**  
COMUNE: **NOVI LIGURE**  
Codice ricettore: **15**

**DATI CATASTALI DEL FABBRICATO ESAMINATO**

FOGLIO: 48  
MAPPALE: 15  
SUBALTERNO: 7-8  
COMUNE: NOVI LIGURE

**DATI CARATTERISTICI DEL FABBRICATO ESAMINATO**

SEDIME mq: 90  
NUMERO DI PIANI FUORI TERRA: 1  
SUP. TOTALE mq: 90  
ALTEZZA FABBRICATO mt: 5  
VOLUME VUOTO PER PIENO mc: 450  
VETUSTA: DISCRETO  
TIPOLOGIA: MAGAZZINO

**DATI DEL FABBRICATO RIFERITI AL PROGETTO**

INTERVENTO: **INTERCONNESSIONE DI NOVI LIGURE**  
WBS: **AQVA**  
PROGRESSIVA KM: 2+050.00 I.P.  
CODICE COCIV:

NOTE:

