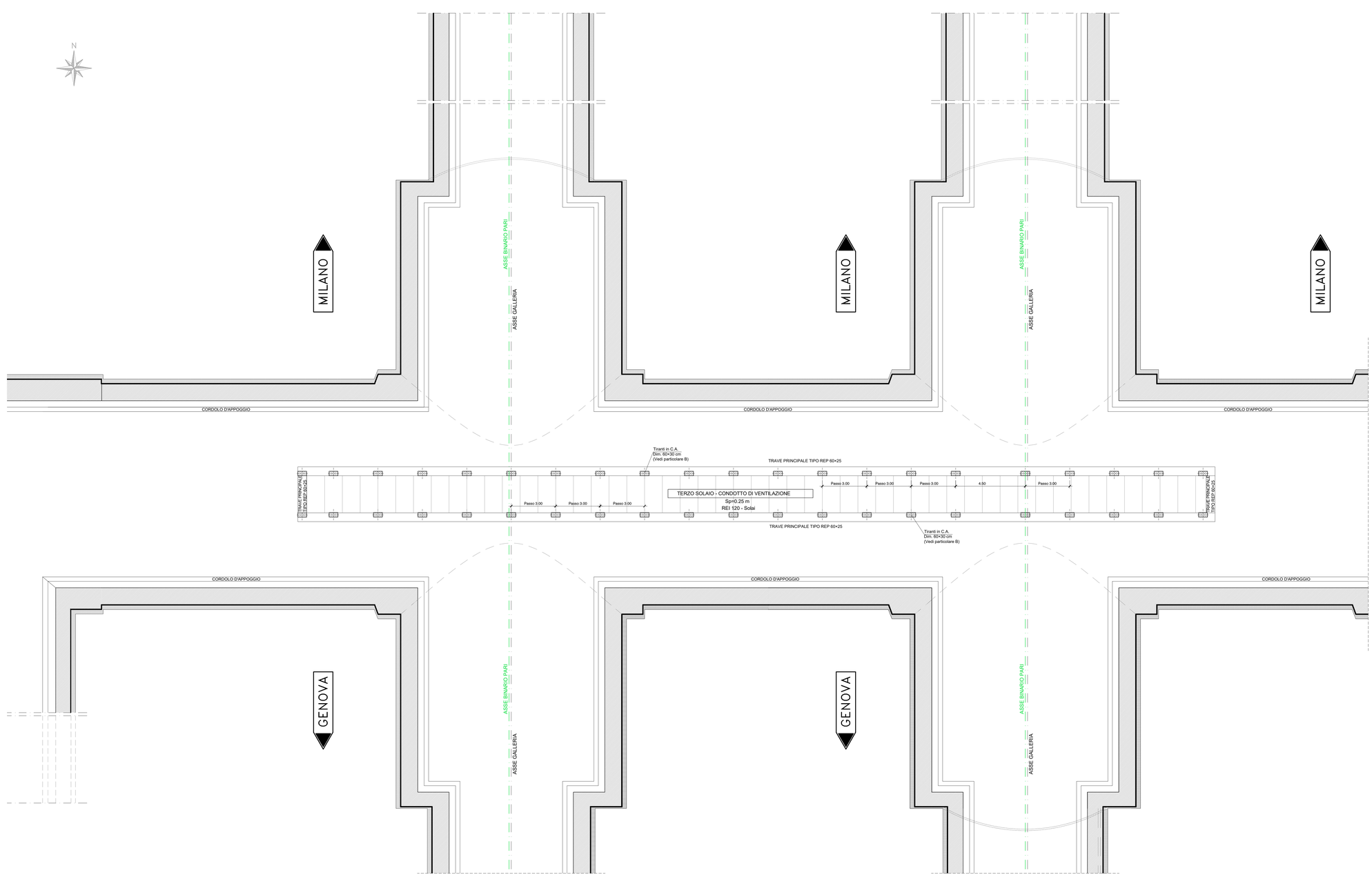

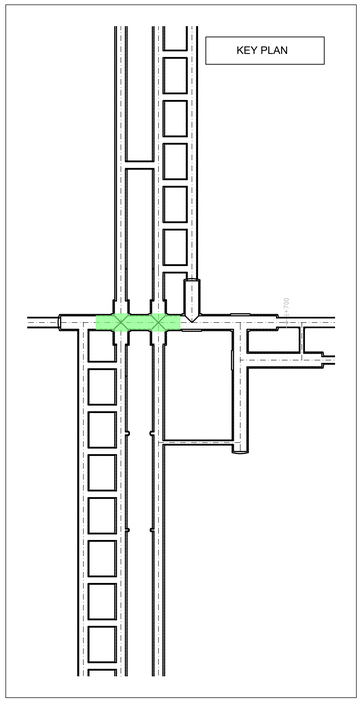

PARTICOLARE B

SCALA 1:25

COLLEGAMENTO TIRANTE
CON PIASTRA BULLONATA

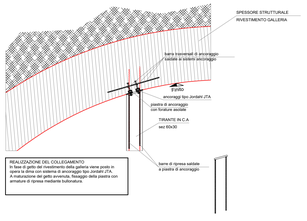

PARTICOLARE D

SCALA 1:25

SEZIONE TIPO TERZO
SOLAIO CON LASTRA PREDALLE

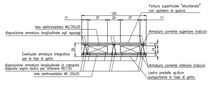

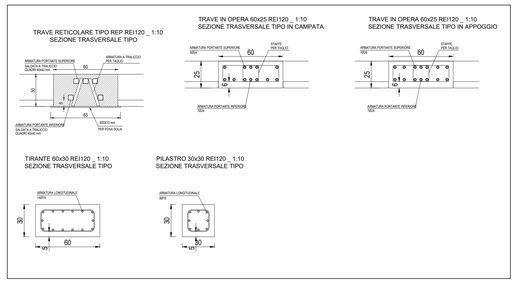

TABELLA MATERIALI

C.L.S.:	Rck >= 35 N/mm² Max. rapporto A/C = 0.50 Classe consistenza: S4
ACCIAIO ARMATURE:	FeB 44 K (B450C) controllato
COPRIFERRO:	> 50 mm
ANCORANTE CHIMICO:	Resina epossidica pura certificato per carichi strutturali sismici ETA classe C2 - Tempo di esercizio a -40°C - +70°C. - Resistenza a compressione (EN ISO 604) (N/mm²): 80 - Resistenza a flessione (EN ISO 178) (N/mm²): 58 - Modulo elastico (EN ISO 604) (N/mm²): 8624
INCIDENZA FERRI:	SOLAIO: 130 Kg/m³ SETTI: 150 Kg/m³ TRAVI: 180 Kg/m³ PILASTRI TIRANTI: 160 Kg/m³

COMMITTENTE:

RFI RETE FERROVIARIA ITALIANA
GRUPPO FERROVIE DELLO STATO ITALIANE

ALTA SORVEGLIANZA:

ITALFERR
GRUPPO FERROVIE DELLO STATO ITALIANE

GENERAL CONTRACTOR:

COCIV
Co Ventura Civ Collegamenti Integrati Veloci

INFRASTRUTTURE FERROVIARIE STRATEGICHE DEFINITE DALLA LEGGE OBIETTIVO N.443/01

TRATTA A.V./A.C. TERZO VALICO DEI GIOVI
PROGETTO DEFINITIVO

VAR0008 - SPECIFICHE TECNICHE INTEROPERABILITÀ

GN98 - Funzionale, Architettonico e Strutturale - Area Sicurezza Polcevera

Innesto PF +9,85 m binario pari- STRUTTURALE

Carpenteria e dettagli

GENERAL CONTRACTOR	DIRETTORE LAVORI	SCALA:
Consorzio **Cociv** Ing. N. Mesiano		VARIE

COMMESSA	LOTTO	FASE	ENTE	TIPO DOC.	OPERA/DISCIPLINA	PROGR.	REV.
A301	0X	D	CV	AZ	GN980X	012	A

PROGETTAZIONE

Rev.	Descrizione emissione	Redatto	Data	Verificato	Data	Progettista Integratore	Data	IL PROGETTISTA
A00	PRIMA EMISSIONE	3BA s.r.l.	24/07/2020	COCIV	27/07/2020	A.Mancanella	28/07/2020	Dott. Ing. Nicola Mesiano Ordine Ingegneri Prov. TO n. 6271 R

n. Elab.

Nome File: A301-DX-D-CV-AZ-GN98-0X-012-A00
CUP: F81H92000000008

Scala di plot: 1: 1