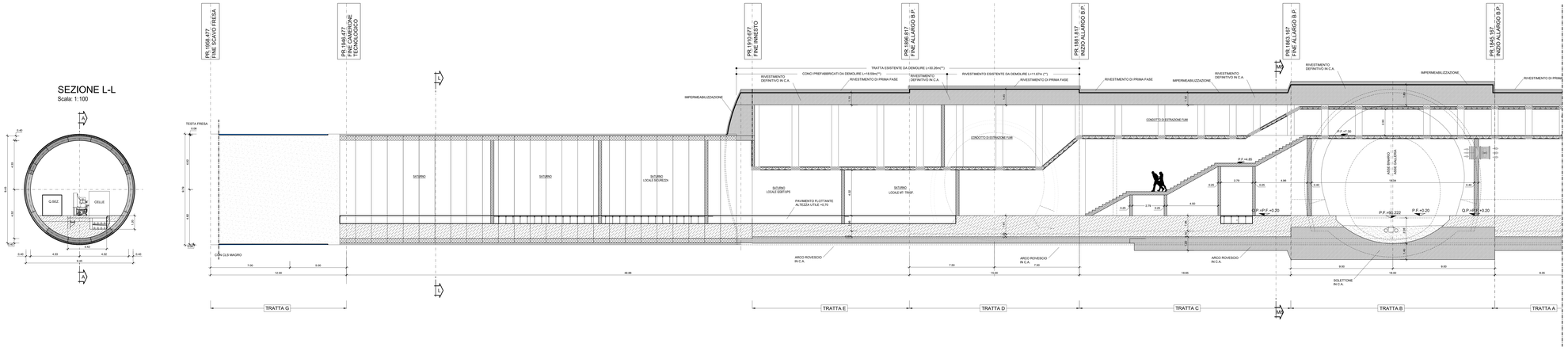

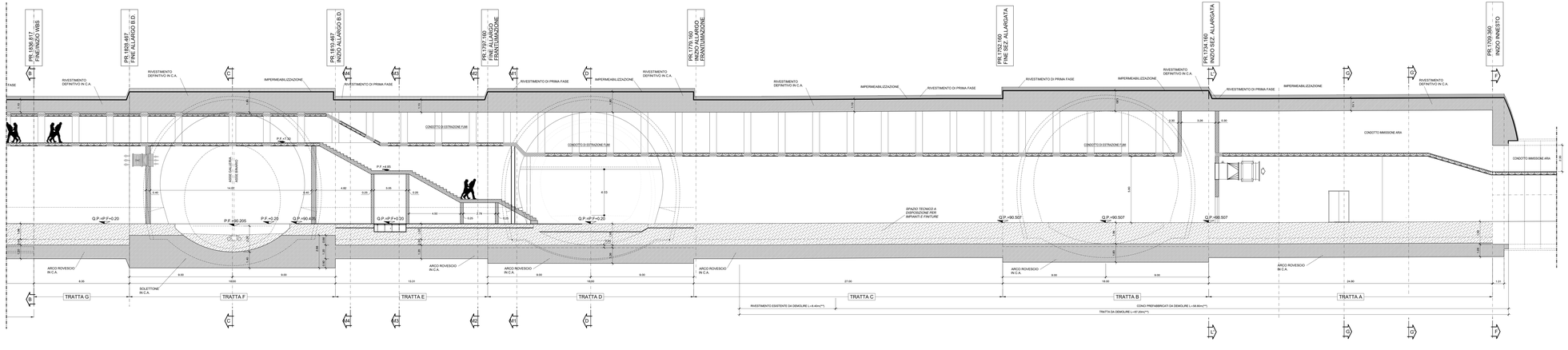

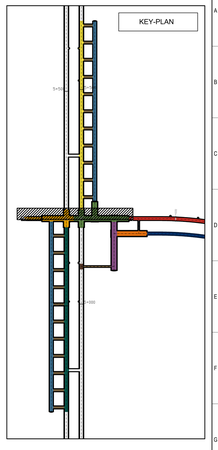

COMMITTENTE:

RFI RETE FERROVIARIA ITALIANA
GRUPPO FERROVIE DELLO STATO ITALIANE

ALTA SORVEGLIANZA:

ITALFERR
GRUPPO FERROVIE DELLO STATO ITALIANE

GENERAL CONTRACTOR:

Consorzio Stabile Operai Veneziani

INFRASTRUTTURE FERROVIARIE STRATEGICHE DEFINITE DALLA LEGGE OBIETTIVO N.443/01

TRATTA A.V./A.C. TERZO VALICO DEI GIOVI
PROGETTO DEFINITIVO

VAR0008 - SPECIFICHE TECNICHE INTEROPERABILITÀ

GN98 - Funzionale, Architettonico e Strutturale - Area Sicurezza Polcevera

Imesio - ARCHITETTONICO

Profilo longitudinale

GENERAL CONTRACTOR	DIRETTORE LAVORI	SCALA:
Consorzio Cociv Ing. N. Mastro		1:100

COMMESSA	LOTTO	FASE	ENTE	TIPO DOC.	OPERA/DISCIPLINA	PROGR.	REV.
A301	0X	D	CV	ZA	GN9800X	001	A

PROGETTAZIONE

Rev.	Descrizione emissione	Redatto	Data	Verificato	Data	Progettista Integrato	Data	IL PROGETTISTA
A00		SMA s.r.l.	28/07/2020	CODIV	28/07/2020	A.Mazzarella	28/07/2020	Consorzio Cociv Dott. Ing. Mario Mazzola A. 6271 R

IL Data

Nome file: A301GN9800X0000A.dwg

CUP: F81H92000000008

Scala di plot: 1 : 1