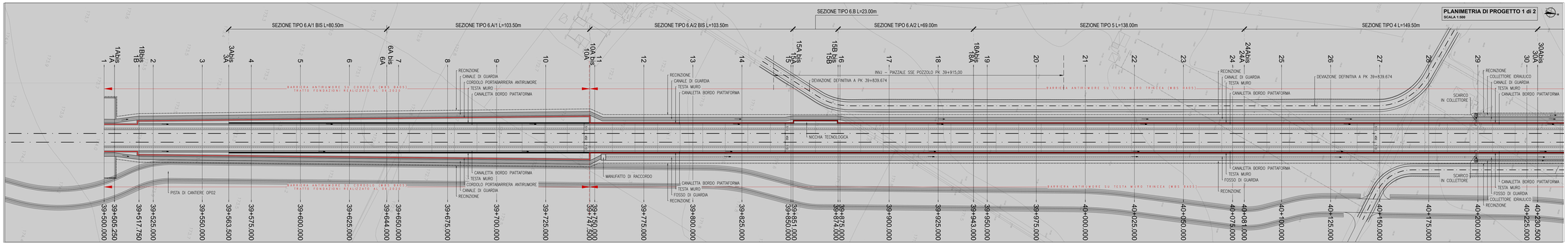

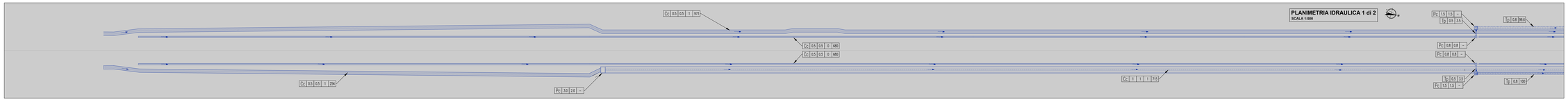

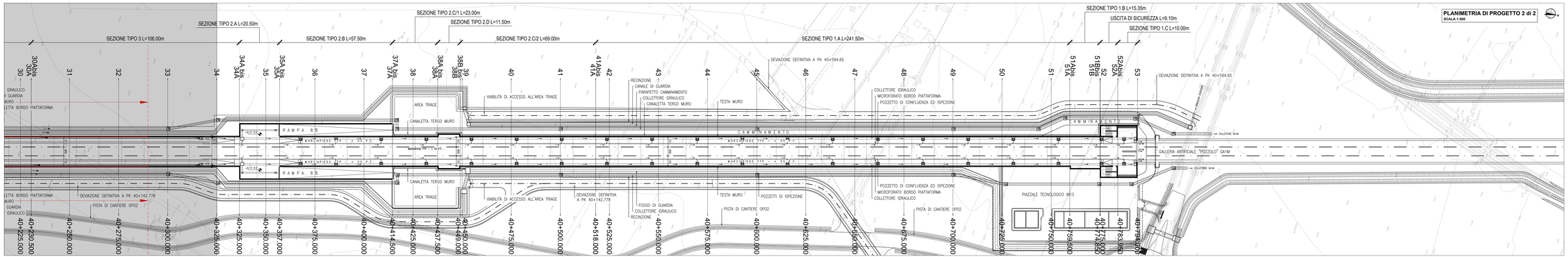

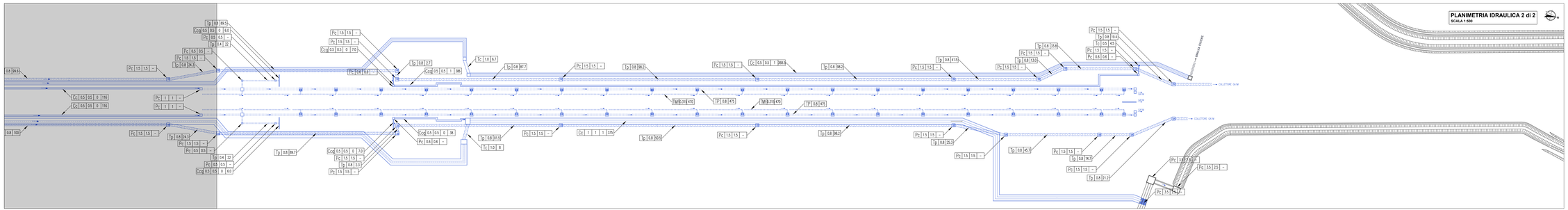

L E G E N D A I D R A U L I C A

TUBAZIONI

D | D1D2 | Lp | Tp

- Lunghezza (m)
- diametro (m)
- tipologia rivestimento: Ts = in PEAD; Cs = in CLS; TM = microtrivella in PVC

CANALI E CANALETTE

D | H | I | Tp

- Lunghezza (m)
- z = x/y (pendenza sponda)
- altezza rivestimento
- larghezza alla base
- tipologia rivestimento: Cl = in terra; Cc = rivestito in CLS; Ccg = rivestito in CLS con grigliglia

POZZETTI E MANUFATTI

B | H | W | P

- Altezza (m)
- dimensioni interne in pianta (m)

N.B. LE OPERE NEL RIQUADRO GRIGIO NON FANNO PARTE DELLA PRESENTE VARIANTE

COMMITTENTE:

RFI RETE FERROVIARIA ITALIANA
GRUPPO FERROVIE DELLO STATO ITALIANE

ALTA SORVEGLIANZA:

ITALFERR
GRUPPO FERROVIE DELLO STATO ITALIANE

GENERAL CONTRACTOR:

Consorzio Stabile Operativo Energy Work

INFRASTRUTTURE FERROVIARIE STRATEGICHE DEFINITE DALLA LEGGE OBIETTIVO N.443/01

TRATTA A.V./A.C. TERZO VALICO DEI GIOVI
PROGETTO DEFINITIVO

VAR0008 - Specifiche tecniche interoperabilità
TR13 - TRINCEA DI LINEA III VALICO - DA PK 39+500 A PK 40+794

PLANIMETRIA DI PROGETTO E IDRAULICA

GENERAL CONTRACTOR	DIRETTORE LAVORI	SCALA
Cociv Ing. M. Malaguti		1:500

COMMESSA	LOTTO	FASE	ENTE	TIPO DOC.	OPERA/DISCIPLINA	PROGR.	REV.
A301	0X	D	CV	PB	TR1300	001	B

PROGETTAZIONE

Rev.	Descrizione emissione	Redatto	Data	Verificato	Data	Progettista Integrato	Data	IL PROGETTISTA
A00	Prima emissione	CIOCIV.	20/06/2020	CIOCIV.	20/06/2020	A. Mascarello	20/06/2020	Cociv Consorzio Stabile Operativo Energy Work Ing. M. Malaguti
B00	Aggiornamento limiti VAR0008	CIOCIV.	15/01/2021	CIOCIV.	15/01/2021	A. Mascarello	15/01/2021	

Visto, Data:

Nome File: A301-00-D-CV-PB-TR13-00-001-B00
CUP: F81H92000000008

Scala di plot: 1