SEZIONE X-X scala 1:100

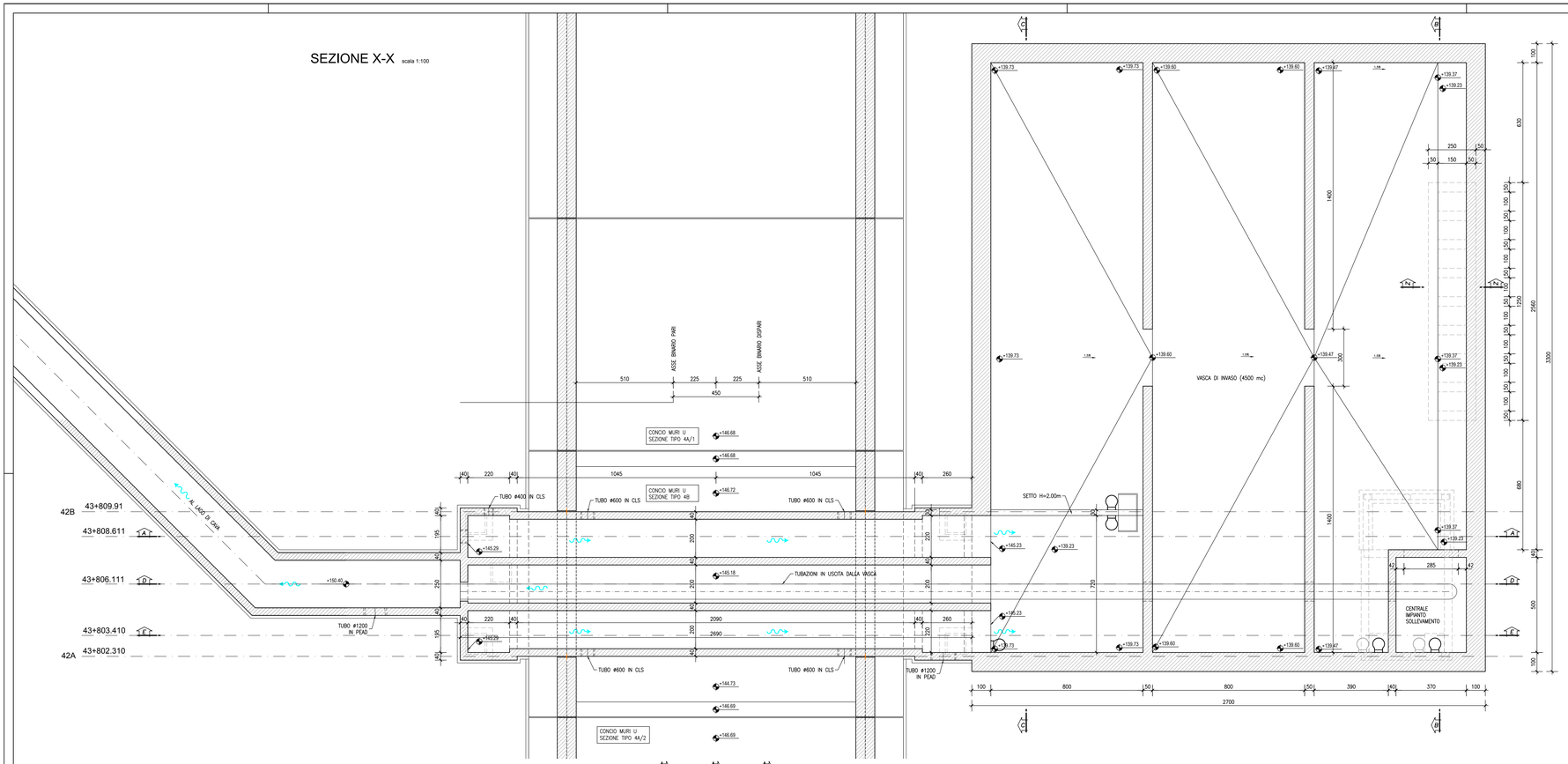

SEZIONE Y-Y scala 1:100

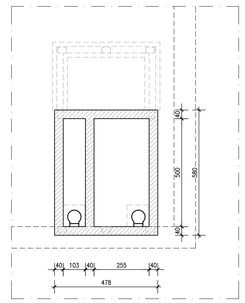

SEZIONE Z-Z scala 1:100

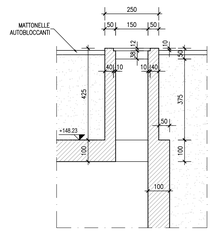

SEZIONE B-B scala 1:100

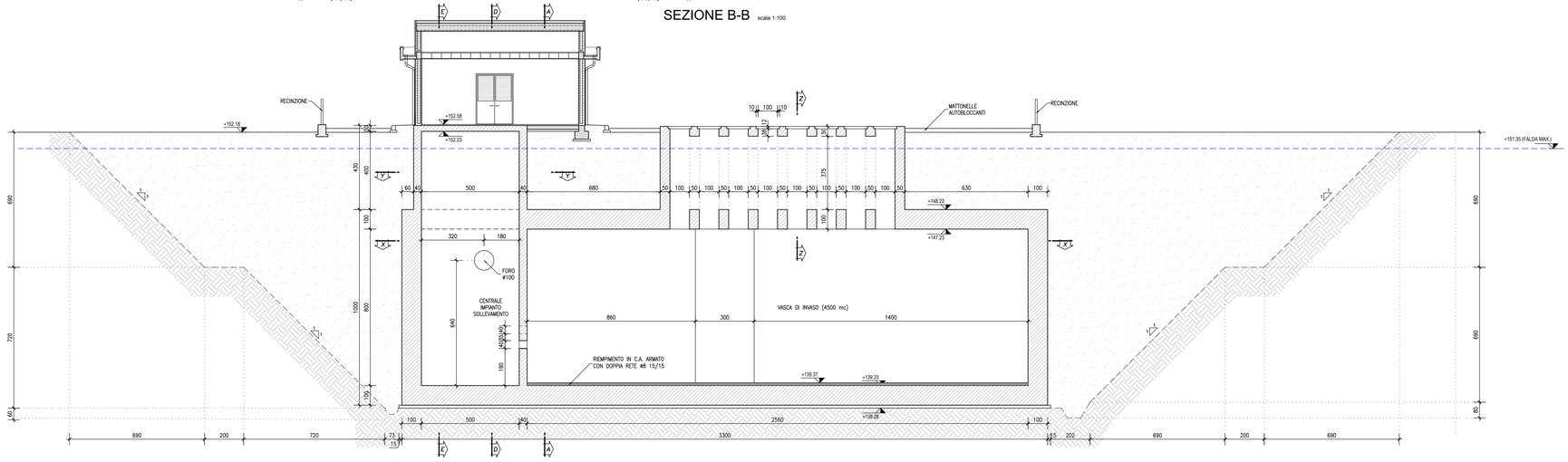

SEZIONE C-C scala 1:100

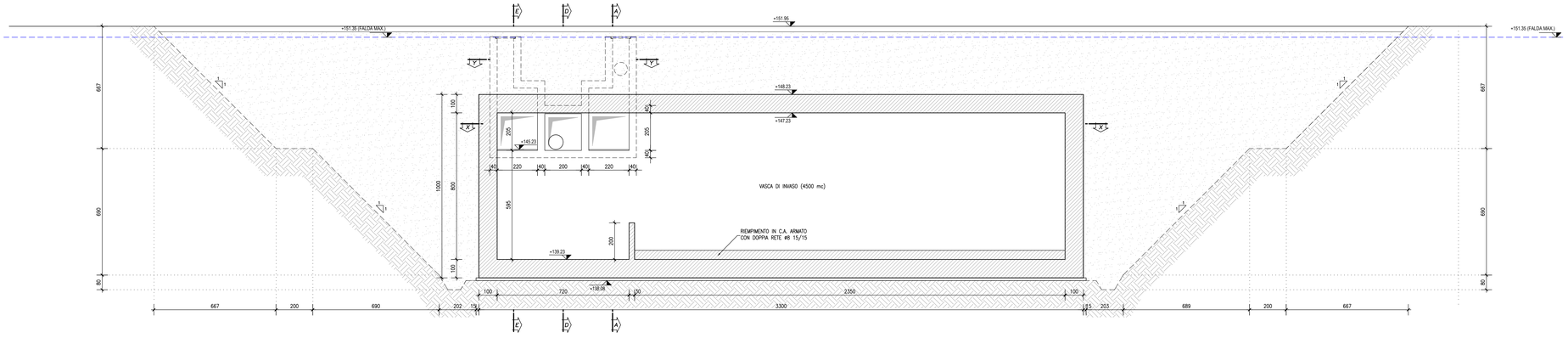

NOTA 1
Per la tabella materiali si fa riferimento all'elaborato IG51-00-E-CV-TT-OC00-00-002

COMMITTENTE:

RFI RETE FERROVIARIA ITALIANA
GRUPPO FERROVIE DELLO STATO ITALIANE

ALTA SORVEGLIANZA:

ITALFERR
GRUPPO FERROVIE DELLO STATO ITALIANE

GENERAL CONTRACTOR:

Consorzio Collegamenti Integrati Veloci

INFRASTRUTTURE FERROVIARIE STRATEGICHE DEFINITE DALLA LEGGE OBIETTIVO N.443/01

TRATTA A.V./A.C. TERZO VALICO DEI GIOVI
PROGETTO DEFINITIVO

VAR0008 - Specifiche tecniche interoperabilità

TR14 - TRINCEA DI LINEA III VALICO - DA PK 42+778.80 ALLA PK 44+152.646

VASCA IMPIANTO DI SOLLEVAMENTO

CARPENTERIA - PIANTA E SEZIONI LONGITUDINALI

GENERAL CONTRACTOR	DIRETTORE LAVORI	SCALA:
Consorzio **Cociv** Ing. N. Mesiano		1:100

COMMESSA	LOTTO	FASE	ENTE	TIPO DOC.	OPERA/DISCIPLINA	PROGR.	REV.
A301	0X	D	CV	BB	TR1400X	015	A

PROGETTAZIONE

Rev.	Descrizione emissione	Redatto	Data	Verificato	Data	Progettista Integratore	Data	IL PROGETTISTA
A00	Prima emissione	COCIV	20/06/2020	COCIV	20/06/2020	A. Mancarella	20/06/2020	Dott. Ing. A. Mancarella Ordine Ingegneri Prov. TO n. 5271 R

n. Elab. | Nome File: A301-0X-D-CV-RB-TR14-0X-015-A00

CUP: F81H92000000008

Scala di plot: 1: