PROVINCIA :Alessandria
COMUNE :Tortona

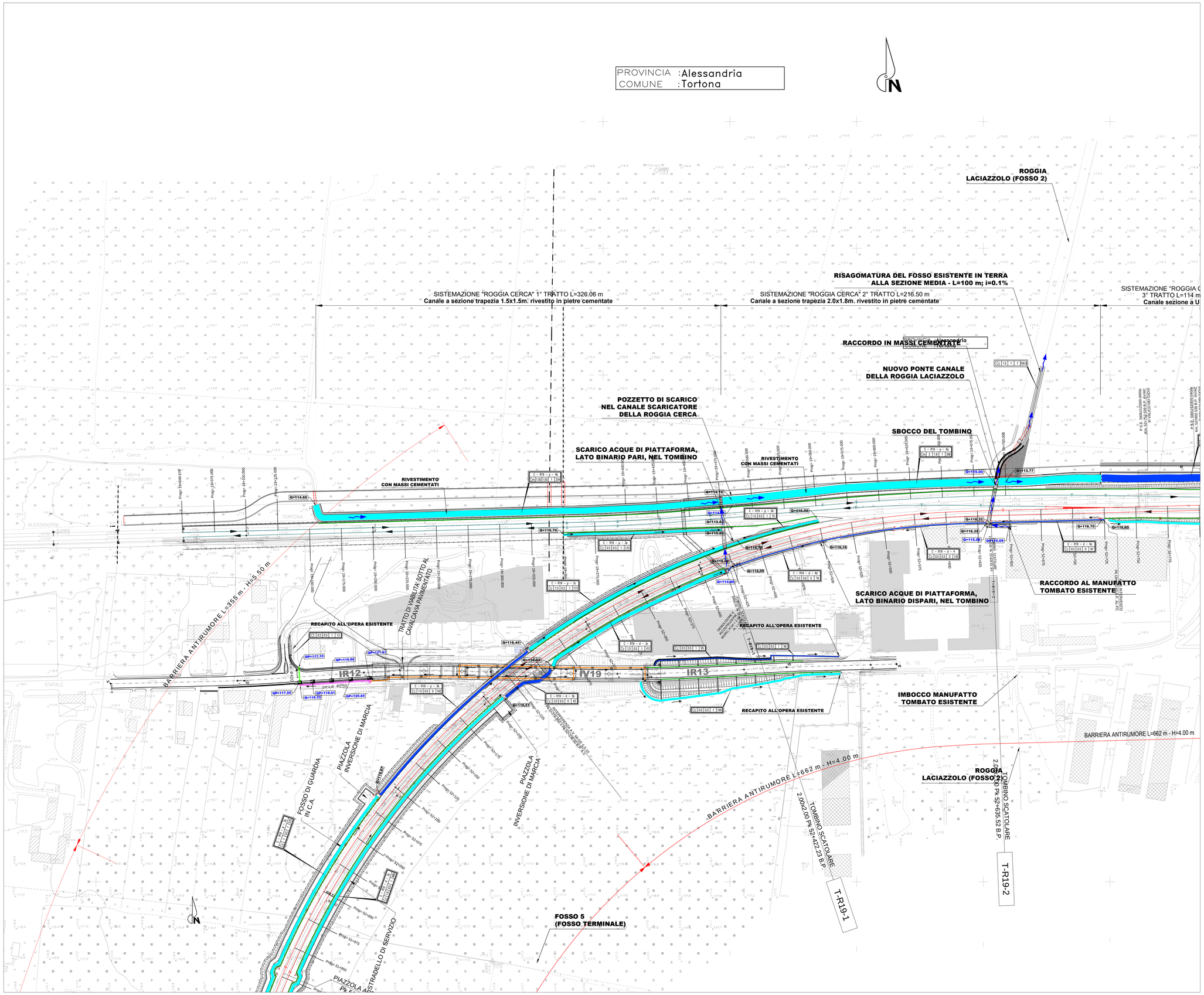

LEGENDA

FOSSI, CANALI, PER SMALTIMENTO ACQUE DI PIATTAFORMA E DI VERSANTE

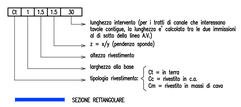

- SEZIONE RETTANGOLARE
- SEZIONE TRAPEZIA
- FOSSO DRENANTE IN TERRA
- TUBAZIONE
- VERSO SCORRIMENTO ACQUE
- SCARICO CON EMBRICI

NOTA:
EMBRICI DI RILEVATO OGNI 15m

COMMITTENTE:

RFI RETE FERROVIARIA ITALIANA
GRUPPO FERROVIE DELLO STATO ITALIANE

ALTA SORVEGLIANZA:

ITALFERR
GRUPPO FERROVIE DELLO STATO ITALIANE

GENERAL CONTRACTOR:

COCIV Consorzio Cilegamenti Integrati Veloci

INFRASTRUTTURE FERROVIARIE STRATEGICHE DEFINITE DALLA LEGGE OBIETTIVO N.443/01

TRATTA A.V./A.C. TERZO VALICO DEI GIOVI
PROGETTO DEFINITIVO

VAR0021 Innesto corretto tracciato a Tortona

Planimetria idraulica - Tav. 2

GENERAL CONTRACTOR	DIRETTORE LAVORI	SCALA:
Consorzio **Cociv** Ing. N. Meistro		1:1000

COMMESSA	LOTTO	FASE	ENTE	TIPO DOC.	OPERA/DISCIPLINA	PROGR.	REV.
A301	0X	D	CV	P7	RI1900	012	B

PROGETTAZIONE

Rev.	Descrizione emissione	Redatto	Data	Verificato	Data	Progettista Integrazione	Data	IL PROGETTISTA
A00	Prima emissione	T.Capitanio	07/04/2020	A. Nastasi	07/04/2020	A. Mancinella	07/04/2020	COCIV Consorzio Cilegamenti Integrati Veloci Ing. Nicola Meistro Ordine Ingegneri Prov. TO n. 6271 R
A01	Revisione posizione tombino Pk 52+422	COCIV	26/06/2020	COCIV	26/06/2020	A. Mancinella	26/06/2020	
B00	Revisione a seguito istruttoria	COCIV	01/02/2021	COCIV	01/02/2021	A. Mancinella	01/02/2021	

n. Elab.

Nome File: A301-0X-D-CV-P7-RI19-00-012-B00.DWG

CUP: F81H92000000008

Scala di plot: 1:1