COMMITTENTE:

RFI RETE FERROVIARIA ITALIANA
GRUPPO FERROVIE DELLO STATO

ALTA SORVEGLIANZA:

ITALFERR
GRUPPO FERROVIE DELLO STATO

GENERAL CONTRACTOR:

Consorzio Cepav due
Consortium Cepav due Ing. Felicio

INFRASTRUTTURE FERROVIARIE STRATEGICHE DEFINITE DALLA LEGGE OBIETTIVO N. 443/01

LINEA A.V. /A.C. TORINO–VENEZIA Tratta MILANO–VERONA

Lotto funzionale Brescia–Verona

PROGETTO ESECUTIVO

VARIANTE AGLI IMPIANTI DI TRAZIONE ELETTRICA: ADDIZIONE DEL SISTEMA A 3 kVcc

LINEA PRIMARIA AT 132 kV

CAVIDOTTO DT DA PALO DI DERIVAZIONE A CONNESSIONE A LP06 – TRATTO PROVVISORIO

ATTR. GASDOTTO IN PROGETTO SNAM VERONA – SK03

GENERAL CONTRACTOR		DIRETTORE LAVORI	SCALA :
IL PROGETTISTA INTEGRATORE Data:	Consorzio Cepav due Consortium Cepav due Ing. T. Felicio Data:	Data:	VARIE

COMMESSA	LOTTO	FASE	ENTE	TIPO DOC.	OPERA/DISCIPLINA	PROGR.	REV.	FOGLIO
IN0R	12	E	2	PX	LP05D0	X83	A	001÷001

CONSORZIO SATURNO
High Speed Railway Technologies

	Firma	Data
VISTO CONSORZIO SATURNO		

Progettazione

Rev.	Descrizione	Redatto	Data	Verificato	Data	Approvato	Data	IL PROGETTISTA
A	EMISSIONE	F. FABBI	15/04/21	G. BARBUY	15/04/21	A. VIOLI	15/04/21	
B								
C								Data:

CUP: F81H91000000008

Progetto cofinanziato dalla Unione Europea

Scala di plot: 1:1

TUTTI I DIRITTI DEL PRESENTE DOCUMENTO SONO RISERVATI. LA PRODUZIONE ANCHE PARZIALE E VIETATA.

PLANIMETRIA SCALA 1/5000

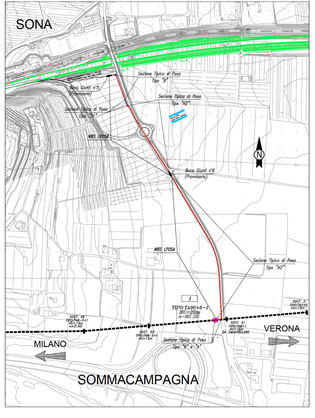

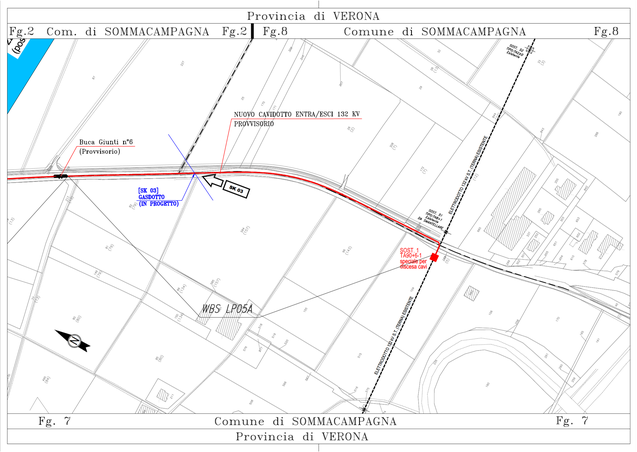

PLANIMETRIA SCALA 1/500

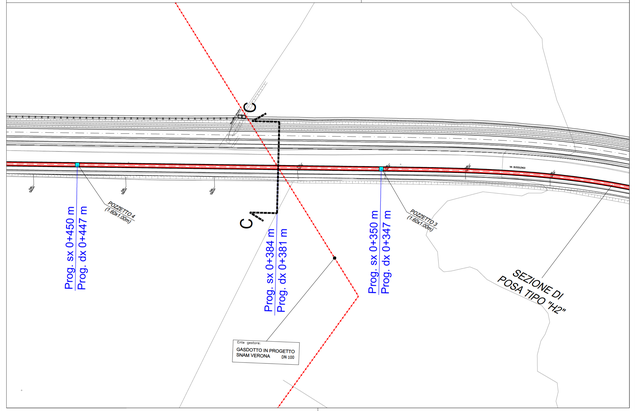

SEZIONE SCALA 1/100

SEZIONE TRASVERSALE	
SEZIONE:	C–C
ATTRAVERSAMENTO:	SK03
INTERFERENZA:	SNAM VERONA
TIPICO DI POSA:	"H2"

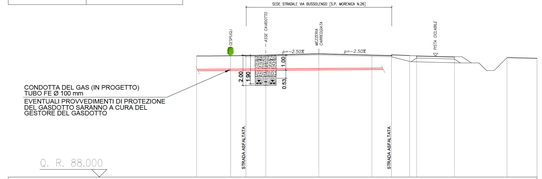
SCSC STRADALE VIA BUSSOLENGO (S.P. MORENGA N.26)
CONDOTTA DEL GAS (IN PROGETTO)
TUBO FE Ø 100 mm
EVENTUALI PROVVEDIMENTI DI PROTEZIONE DEL GASDOTTO SARANNO A CURA DEL GESTORE DEL GASDOTTO
2.50ll
2.50ll
1.00
1.30
0.50
1.00
0.50
1.30
1.00
0.50
1.30
1.00
0.50
1.30