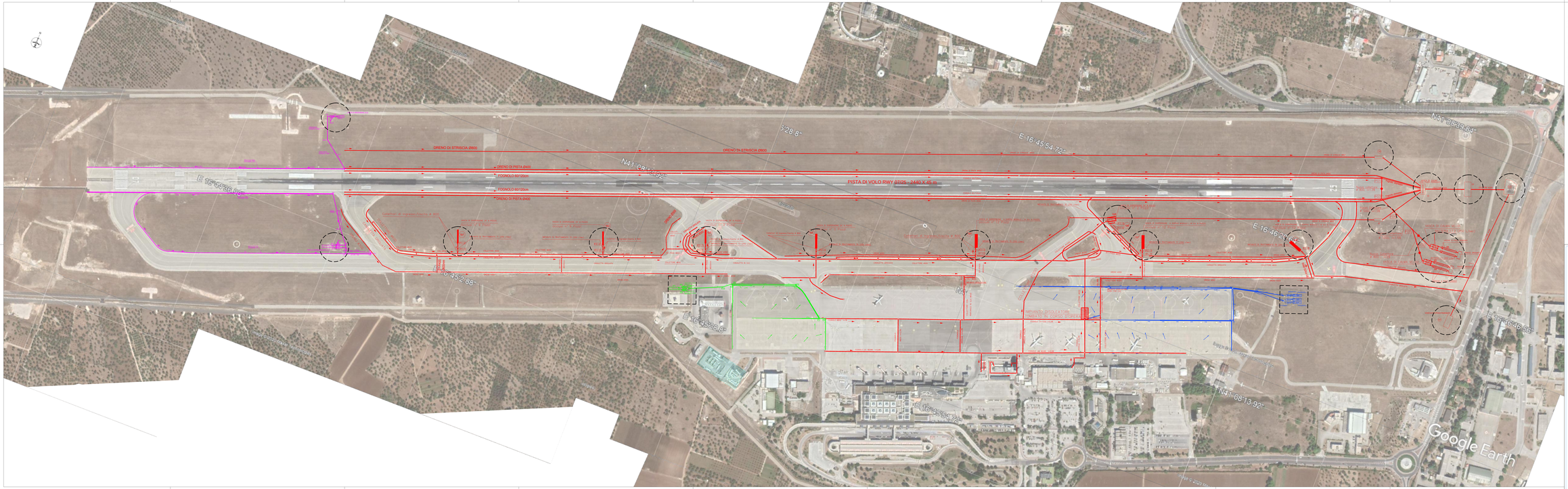

LEGENDA

BLOCCO A (in rosa): Indica il sistema di smaltimento delle acque relativo alla pista 07/25 (dal raccordo F fino al raccordo A), alla via di rullaggio T (dal raccordo A fino al raccordo F) e all' APRON 2 e 3.

BLOCCO B (in magenta): Indica il sistema di smaltimento delle acque relativo al prolungamento di pista 07/25 e della via di rullaggio T.

BLOCCO C (in verde): Indica il sistema di smaltimento delle acque relativo al piazzale ovest (APRON 4).

BLOCCO D (in blu): Indica il sistema di smaltimento delle acque relativo al piazzale est (APRON 1).

BLOCCO E (in ciano): Indica il sistema di smaltimento delle acque relativo al deposito carburante.

Impianto a servizio della pista via di rullaggio e piazzali (Apron 2 e Apron 3)

Impianto a servizio dei piazzali ampliati: ovest (Apron 4) ed est (Apron 1)

Firmato digitalmente da: Marco Catamero/
Data: 26/03/2021 15:27:56

REGIONE PUGLIA

AEROPORTI DI PUGLIA

ENAC ENTE NAZIONALE PER L'AVIAZIONE CIVILE

BARI - AEROPORTO DI BARI "Karol Wojtyla"

AUA - AUTORIZZAZIONE UNICA AMBIENTALE

Documentazione progettuale per il rilascio dell'Autorizzazione Unica Ambientale da parte della Città Metropolitana - *Settore Ambiente* - relativamente al complessivo sistema di raccolta, trattamento e smaltimento delle acque meteoriche.

TITOLO ELABORATO	ELABORATI GENERALI AIR SIDE - Individuazione dei sistemi di smaltimento delle acque su ortofoto	CODICE E-5 SCALA 1:2.000

EMISSIONE		
EMISSIONE		
EMISSIONE	DATA: Marzo 2021	REV: 00