

Legenda

- Tracciato di Progetto**
- sostegno da demolire
 - sostegno da realizzare
 - sostegno esistente
 - linea aerea a 150 kV esistente oggetto di sostituzione conduttori
 - nuova linea aerea a 150 kV
 - nuova linea aerea a 380 kV
 - nuovo cavo interrato a 150 kV
 - linea aerea da demolire
 - nuova stazione elettrica
- area di studio ristretta (1.000 m dal tracciato)**
- area di studio vasta (5.000 m dal tracciato)**
- Rete esistente**
- linea aerea esistente
 - linea in cavo esistente
 - impianti esistenti
- Zonizzazione del Litorale Romano**
- area 1 (maggiore protezione)
 - area 2 (minore protezione)

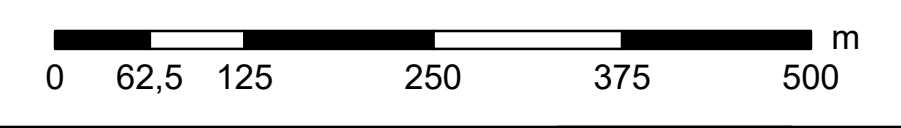
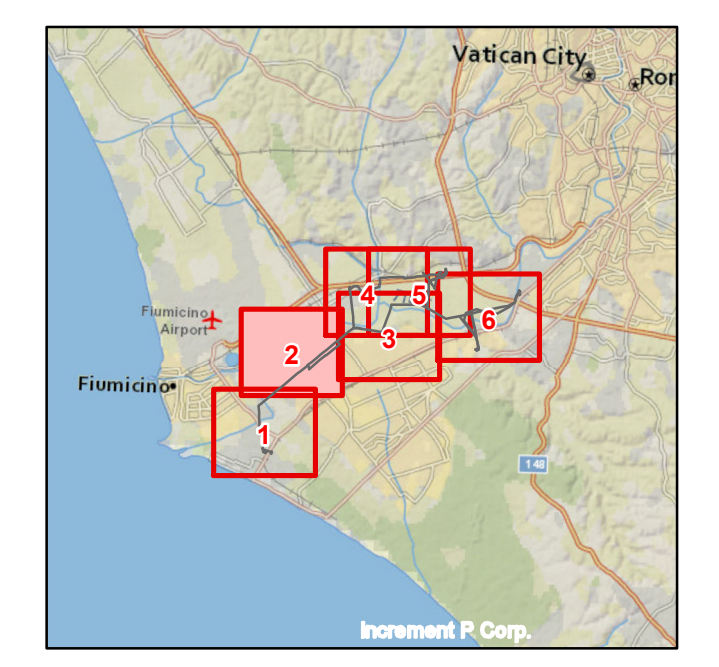

ESTRINSECO	00	15 Marzo 2020	Revisione ed integrazione e sostituzione della versione RSE10004B1623704	P. Curatolo	GOLDER
REVISIONI	00	15 Marzo 2020	Revisione ed integrazione e sostituzione della versione RSE10004B1623704	E. Valtorio	N. Rivabene
NUMERO E DATA ORDINE: OGA 3000064815 del 04/05/2018 MOTIVO DELL'INVIO: <input type="checkbox"/> PER ACCETTAZIONE <input type="checkbox"/> PER INFORMAZIONE					
CODIFICA ELABORATO					
DGER10004B1623704				TIPOLOGIA ELABORATO	
TITOLO ELABORATO Riassetto della Rete Elettrica AT nell'area metropolitana di Roma Quadrante Sud Ovest Studio di impatto ambientale Carta della zonizzazione del Litorale Romano Progetto - Ipotesi B				TAVOLA	
NOME DEL FILE DGER10004B1623704_02.pdf				FOGLIO 2/6	
<small>Questo documento contiene informazioni di proprietà Terna SpA e deve essere utilizzato esclusivamente dal destinatario in relazione alle finalità per le quali è stato ricevuto. È vietata qualsiasi forma di riproduzione e divulgazione senza l'esplicito consenso di Terna SpA. This document contains information proprietary to TERNA S.p.A. and it will have to be used exclusively for the purposes for which it has been furnished. Whichever stage of spreading or reproduction without the written permission of TERNA S.p.A. is prohibited.</small>					