

### Legenda

**Tracciato di Progetto**

- sostegno da demolire
- sostegno da realizzare
- sostegno esistente
- linea aerea a 150 kV esistente oggetto di sostituzione conduttori
- nuova linea aerea a 150 kV
- nuova linea aerea a 380 kV
- nuovo cavo interrato a 150 kV
- linea aerea da demolire
- nuova stazione elettrica

**Rete esistente**

- linea aerea esistente
- linea in cavo esistente
- impianti esistenti

**Impatto visivo**

- Non distinguibile
- Potenzialmente distinguibile
- Potenzialmente dominante

area di studio ristretta (1.000 m dal tracciato)  
 area di studio vasta (5.000 m dal tracciato)  
 limite comunale

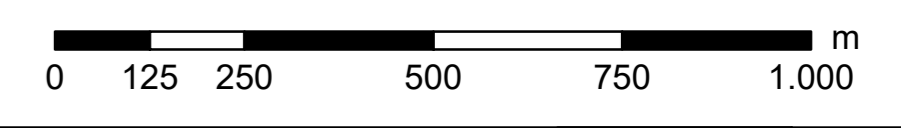
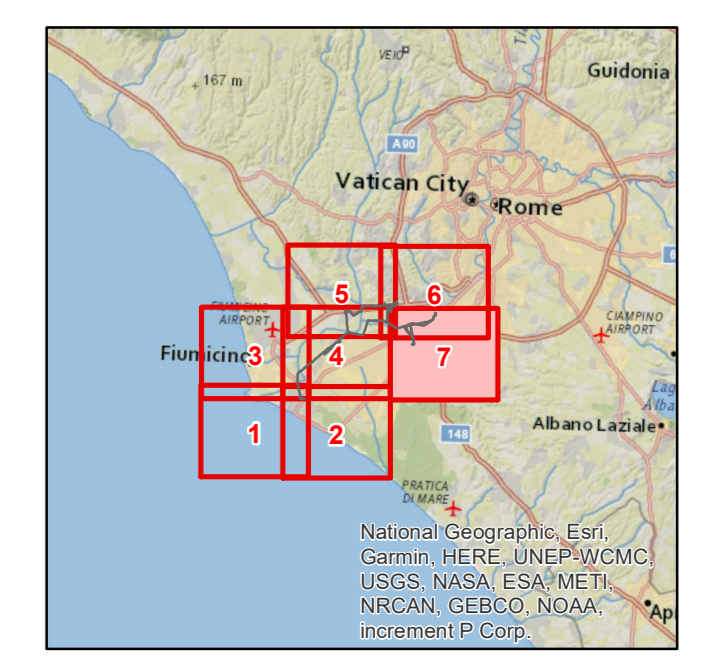

ESTERNO	00	15 Marzo 2018	Revisione ad integrazione e sostituzione della versione RICEVERE0000MASTER	P. Cusatoli	
N.	DATA	DESCRIZIONE	ELABORATO		
REVISIONI					
00	15 Marzo 2018	Revisione ad integrazione e sostituzione della versione RICEVERE0000MASTER	E. Valfino	N. Rivabene	
N.	DATA	DESCRIZIONE	ESAMINATO	ACCETTATO	
NUMERO E DATA ORDINE: OIA 3000064615 del 04/05/2018					
MOTIVO DELL'INVIO: <input type="checkbox"/> PER ACCETTAZIONE <input type="checkbox"/> PER INFORMAZIONE					
CODIFICA ELABORATO					
DGER10004B1818502					
TITOLO ELABORATO					
Riassetto della Rete Elettrica AT nell'area metropolitana di Roma Quadrante Sud Ovest					
Studio di impatto ambientale					
Carta dell'impatto visivo					
Progetto - Ipotesi B					
TIPOLOGIA ELABORATO					
TAVOLA					
PROGETTO					
Riassetto della Rete Elettrica AT nell'area metropolitana di Roma Quadrante Sud Ovest					
NUMERO DEL FILE	SCALA CAD	FORMATO	SCALA	FOGLIO	
DGER10004B1818502_07.pdf	1 unità =	AO	1:10.000	7/7	

Questo documento contiene informazioni di proprietà Terna SpA e deve essere utilizzato esclusivamente dal destinatario in relazione alle finalità per le quali è stato ricevuto. È vietata qualsiasi forma di riproduzione o divulgazione senza il permesso scritto di Terna SpA. This document contains information proprietary to TERNA S.p.A. and it will have to be used exclusively for the purposes for which it has been furnished. Whichever stage of spreading or reproduction without the written permission of TERNA S.p.A. is prohibited.