

- ### Legenda
- Tracciato di Progetto**
- sostegno da demolire
  - sostegno da realizzare
  - sostegno esistente
  - nuova linea aerea a 150 kV
  - nuova linea aerea a 220 kV
  - nuova linea aerea a 380 kV
  - nuovo cavo interrato a 150 kV
  - linea aerea da demolire
  - nuova stazione elettrica
- area di studio ristretta (1.000 m dal tracciato)  
 □ area di studio vasta (5.000 m dal tracciato)
- limite comunale
- Rete esistente**
- linea aerea esistente
  - linea in cavo esistente
  - impianti esistenti
- PAI**
- reticolo principale
  - reticolo secondario
- Rischio**
- R2 medio
  - R3 elevato
  - R4 molto elevato
- Fascia**
- AA
  - A
  - B
  - C

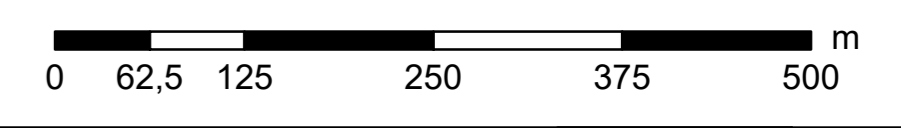
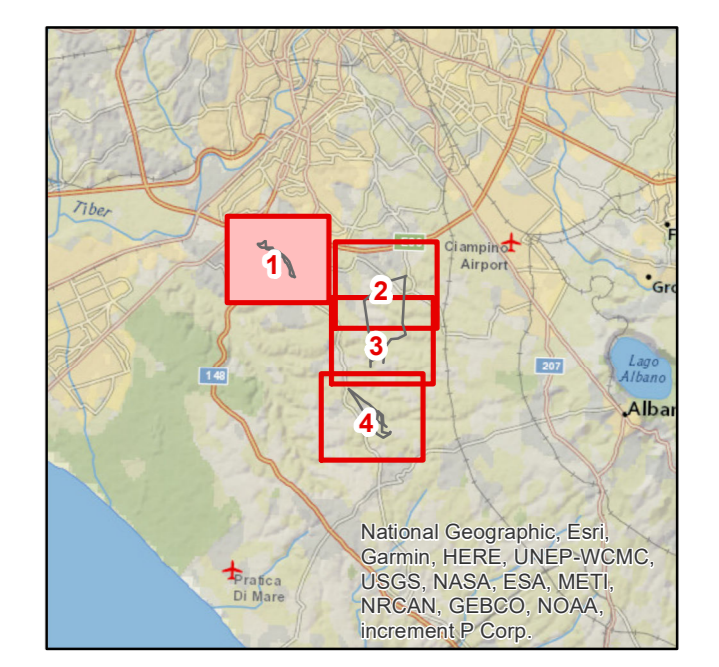
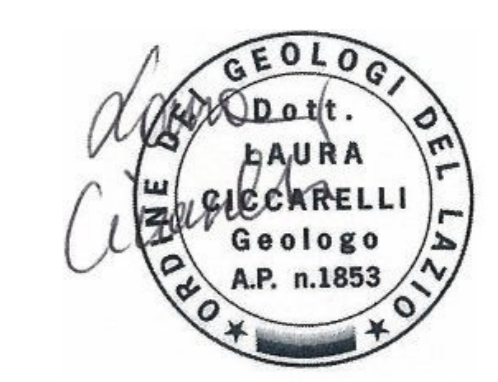

|  |           |               |   |   |             |
|--|-----------|---------------|---|---|-------------|
| ESTERNO  | 00        | 15 Marzo 2020 | Revisione ad integrazione e sostituzione della versione R18210004B1822932 | L. Ciccarelli   |             |
| N.   | DATA      | DESCRIZIONE   | ELABORATO   |   |             |
| INTERNO  | 00        | 15 Marzo 2020 | Revisione ad integrazione e sostituzione della versione R18210004B1822932 | E. Valtimo  | N. Rivabene |
| N.   | DATA      | DESCRIZIONE   | ESAMINATO   | ACCETTATO   |             |
| NUMERO E DATA ORDINE: OHA 3000064815 del 04/05/2018  |           |               |   |   |             |
| MOTIVO DELL'INVIO: <input type="checkbox"/> PER ACCETTAZIONE <input type="checkbox"/> PER INFORMAZIONE |           |               |   |   |             |
| CODIFICA ELABORATO   |           |               |   |   |             |
| DGER10004B1822932  |           |               |   | TIPOLOGIA ELABORATO   |             |
| TITOLO ELABORATO   |           |               |   | TAVOLA  |             |
| Riassetto della Rete Elettrica AT nell'area metropolitana di Roma Quadrante Sud Ovest                  |           |               |   | PROGETTO  |             |
| Relazione Geologica  |           |               |   | Riassetto della Rete Elettrica AT nell'area metropolitana di Roma Quadrante Sud Ovest |             |
| Carta del PAI  |           |               |   |   |             |
| Interventi II.9 + II.12  |           |               |   |   |             |
| NUMERO DEL FILE  | SCALA CAD | FORMATO       | SCALA   | FOGLIO  |             |
| DGER10004B1822932_01.pdf   | 1 unità = | AD            | 1:5.000   | 1/4   |             |

Questo documento contiene informazioni di proprietà Terna SpA e deve essere utilizzato esclusivamente dal destinatario in relazione alle finalità per le quali è stato ricevuto. È vietata qualsiasi forma di riproduzione o divulgazione senza l'esplicito consenso di Terna SpA. This document contains information proprietary to TERNA S.p.A. and it shall have to be used exclusively for the purposes for which it has been furnished. Whichever stage of spreading or reproduction without the written permission of TERNA S.p.A. is prohibited.