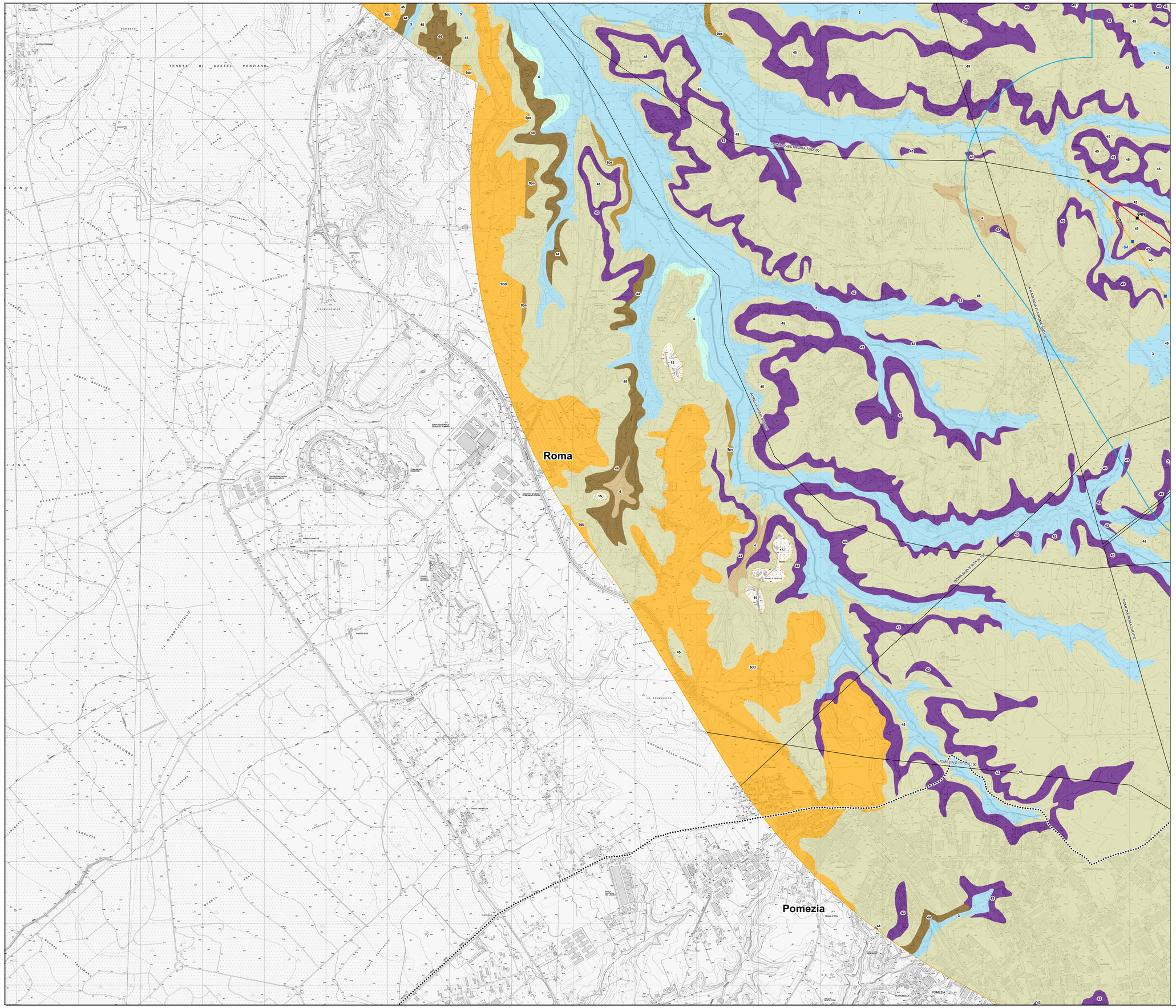

Legenda

Tracciato di Progetto

- sostegno da demolire
- sostegno da realizzare
- sostegno esistente
- nuova linea aerea a 150 kV
- nuova linea aerea a 220 kV
- nuova linea aerea a 380 kV
- nuovo cavo interrato a 150 kV
- linea aerea da demolire
- area di studio ristretta (1.000 m dal tracciato)
- area di studio vasta (5.000 m dal tracciato)
- limite comunale

Rete esistente

- linea aerea esistente
- linea in cavo esistente
- impianti esistenti

Geolitologia

- 3) Alluvioni ghiaiose, sabbiose, argillose attuali e recenti anche terrazzate e coperture colluviali ed
- 4) Depositi prevalentemente limo - argillosi in facies palustre, lacustre e
- 6) Alluvioni ghiaiose,sabbiose, argillose antiche terrazzate dep. lacustri
- 9dd) Depositi prevalentemente
- 9ps) Depositi prevalentemente sabbiosi a luoghi cementati in facies marina e marino-marginale lungo
- 15) Sabbie litoranee e palustri e dune
- 43) Tufi prevalentemente
- 44) Tufi stratificati, tufiti e tufi
- 45) Pozzolane

ORDINE DEI GEOLOGI DEL LAZIO
Dott. LAURA CICCARELLI
Geologo
A.P. n.1853

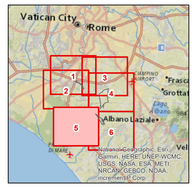

0 125 250 500 750 1.000 m

ESTERNO				
00	15 Marzo 2020	Revisione ad integrazione e sostituzione della versione RGER10004BIAM2770	L. Ciccarelli	GOLDER
N.	DATA	DESCRIZIONE	ELABORATO	

REVISIONI				
00	15 Marzo 2020	Revisione ad integrazione e sostituzione della versione RGER10004BIAM2770	E.Vattimo	N. Rivabene
N.	DATA	DESCRIZIONE	ESAMINATO	ACCETTATO

NUMERO E DATA ORDINE: OdA 3000064615 del 04.05.2018

MOTIVO DELL'INVIO: ☐ PER ACCETTAZIONE ☐ PER INFORMAZIONE

CODIFICA ELABORATO	Terna Rete Italia
DGER10004B1822935	
TITOLO ELABORATO	TIPOLOGIA ELABORATO
Riassetto della Rete Elettrica AT nell'area metropolitana di Roma Quadrante Sud Ovest Relazione Geologica Carta geolitologica Progetto - Varianti	TAVOLA
	PROGETTO
	Riassetto della Rete Elettrica AT nell'area metropolitana di Roma Quadrante Sud Ovest

NOME DEL FILE	SCALA CAD	FORMATO	SCALA	FOGLIO
DGER10004B1822935_05.pdf	1 unità =	A0	1:10.000	5 / 6

Questo documento contiene informazioni di proprietà Terna SpA e deve essere utilizzato esclusivamente dal destinatario in relazione alle finalità per le quali è stato ricevuto. E' vietata qualsiasi forma di riproduzione o divulgazione senza l'esplicito consenso di Terna SpA.
This document contains information proprietary to TERNA S.p.A. and it will have to be used exclusively for the purposes for which it has been furnished. Whichever shape of spreading or reproduction without the written permission of TERNA S.p.A. is prohibit.