PIANTA DISPOSIZIONE PREDALLES

Scala 1:100

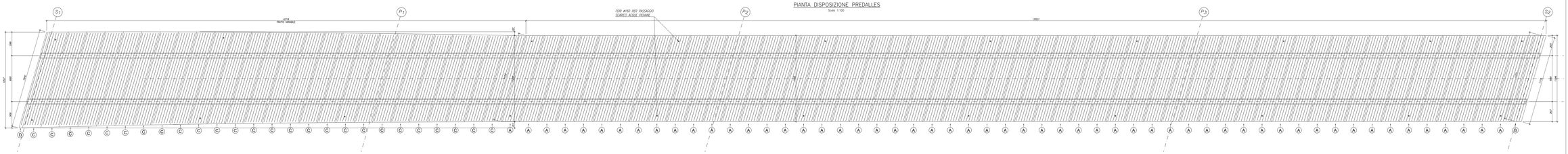

KEYPLAN

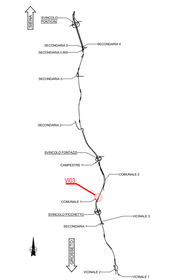

PIANTA PREDALLA TIPO A

Scala 1:50

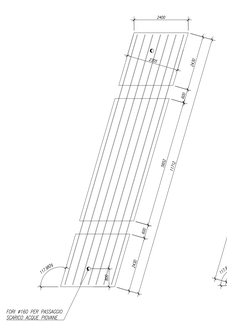

PIANTA PREDALLA TIPO B

Scala 1:50

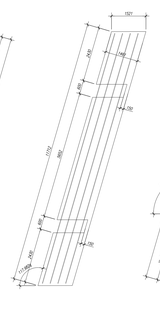

PIANTA PREDALLA TIPO C

Scala 1:50

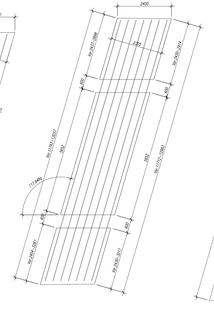

PIANTA PREDALLA TIPO D

Scala 1:50

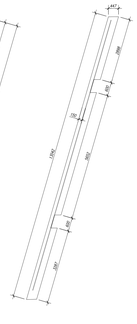

DETTAGLIO BORDO IMPALCATO LONGITUDINALE

Scala 1:5

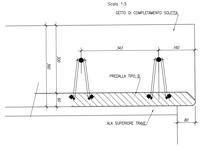

SEZIONE TIPO PREDALLA A – A1

Scala 1:20

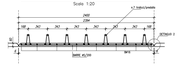

GEOMETRIA TRALICCIO TIPO

Scala 1:5

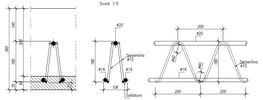

DETTAGLIO 2

Scala 1:5

DETTAGLIO PREDALLA D SU TRAVE

Scala 1:5

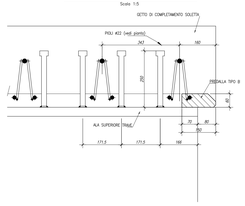

DETTAGLIO 1

Scala 1:5

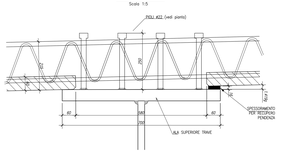

FASI GETTO SOLETTA

Scala 1:50

FASE I

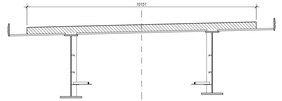

FASE II

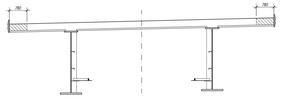

FASE III

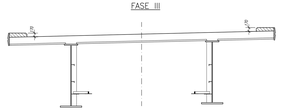

SEZIONE PREDALLA TIPO "A" VARATA

Scala 1:20

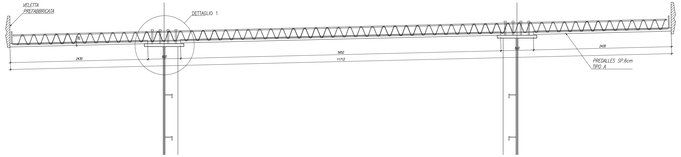

NOTE GENERALI

- TUTTE LE MISURE DELLA CARPENTERIA METALLICA SONO ESPRESSE IN MILLIMETRI, SALVO OVE DIVERSAMENTE INDICATO
- TUTTE LE MISURE DELLA CARPENTERIA STRUTTURALE SONO ESPRESSE IN CENTIMETRI, SALVO OVE DIVERSAMENTE INDICATO
- PER LE CARATTERISTICHE DEI MATERIALI FARE RIFERIMENTO ALL'ELABORATO T00-VIO0-STR-SC01
- IN SEDE DI PROGETTO COSTRUTTIVO DI OFFICINA DOVRANNO ESSERE SVILUPPATI, VERIFICATI ED EVENTUALMENTE INTEGRATI TUTTI I DETTAGLI E LE GEOMETRIE DELLA CARPENTERIA METALLICA

anas
GRUPPO FS ITALIANE

Direzione Progettazione e Realizzazione Lavori

ITINERARIO INTERNAZIONALE E78
S.G.C. GROSSETO - FANO
ADEGUAMENTO A 4 CORSIE
NEL TRATTO GROSSETO - SIENA (S.S. 223 "DI PAGANICO")
DAL KM 41+600 AL KM 53+400 - LOTTO 9

PROGETTO ESECUTIVO — COD. F115

PROGETTAZIONE: ATI SINTAGMA - GDG - ICARIA

IL RESPONSABILE DELL'INTEGRAZIONE DELLE PRESTAZIONI SPECIALISTICHE
Ing. Giovanni Lo Porto
Ordine degli Ingegneri della Prov. di Perugia n° 1431

IL PROGETTISTA:
Dott. Ing. Francesco Fiorenzani
Ordine degli Ingegneri della Prov. di Terni n° 464

IL GEOLOGO:
Dott. Geol. Giorgio Cerquiglini
Ordine dei Geologi della Regione Umbria n°168

IL GEOTECNICO:
Dott. Ing.
Raffaele Franco Carra

IL COORDINATORE PER LA SICUREZZA IN FASE DI PROGETTAZIONE:
Dott. Ing. Giovanni Rocchi
Ordine degli Ingegneri della Prov. di Perugia n° 2123

IL GRUPPO DI PROGETTAZIONE:
MANDATARIA: Sintagma
MANDANTI: GEOTECHNICAL DESIGN GROUP; ICARIA

Coordinatore per l'integrazione delle prestazioni specialistiche: Dott. Ing. G. Lo Porto
Coordinatore per la sicurezza in fase di progettazione: Dott. Ing. G. Rocchi
Geologia: Dott. Geol. G. Cerquiglini
Geotecnica: Dott. Ing. R. Franco Carra
Strutture in c.a.: Dott. Ing. F. Fiorenzani; Dott. Ing. A. Pecci; Dott. Ing. A. Lucchesini; Dott. Ing. A. Cecchini; Dott. Ing. L. Pecci
Strutture in acciaio: Dott. Ing. F. Fiorenzani; Dott. Ing. A. Pecci; Dott. Ing. A. Lucchesini; Dott. Ing. A. Cecchini; Dott. Ing. L. Pecci
Idraulica: Dott. Ing. F. Fiorenzani; Dott. Ing. A. Pecci; Dott. Ing. A. Lucchesini; Dott. Ing. A. Cecchini; Dott. Ing. L. Pecci
Impianti: Dott. Ing. F. Fiorenzani; Dott. Ing. A. Pecci; Dott. Ing. A. Lucchesini; Dott. Ing. A. Cecchini; Dott. Ing. L. Pecci
Cantierizzazione: Dott. Ing. G. Rocchi; Dott. Ing. A. Cecchini; Dott. Ing. L. Pecci
Sicurezza e salute in fase di esecuzione: Dott. Ing. G. Rocchi; Dott. Ing. A. Cecchini; Dott. Ing. L. Pecci
Gestione ambientale: Dott. Ing. G. Rocchi; Dott. Ing. A. Cecchini; Dott. Ing. L. Pecci
Espropri: Dott. Arch. P. Raggi; Dott. Ing. A. Cecchini; Dott. Ing. L. Pecci
Opere a verde: Dott. Agr. M. Cecchini
Supporto al RUP: Ing. S. Stefanelli; Ing. M. Pecci; Geom. L. Carosi; Geom. C. Capponi

ORDINE DEGLI INGEGNERI DELLA PROVINCIA DI PERUGIA — Dott. Ing. Giovanni Lo Porto — Sez. A — N. 1431

ORDINE DEGLI INGEGNERI DELLA PROVINCIA DI TERNI — Dott. Ing. Francesco Fiorenzani — Sez. A — N. 464

PROTOCOLLO | DATA

VIADOTTI
VIADOTTO SUL FIUME MERSE SX
Coppelle prefabbricate e fasi di getto

CODICE PROGETTO		NOME FILE	REVISIONE	SCALA
PROGETTO / LIV. PROG. / ANNO	CODIFICA ELAB.	T00-VIO3-STR-CP08		
LOTTO 9 / E / 2021	T00VI03STRCP08		C	1:50

REV.	DESCRIZIONE	DATA	REDATTO	VERIFICATO	APPROVATO
C	Revisione a seguito rapporto intermedio DGSV 2021 del 02/03/2021	Mar 2021	G.Cina	C.Ramirez	G.Lucca
B	Revisione a seguito rapporto intermedio DGSV 2021 del 27/09/2020	Set 2021	G.Cina	C.Ramirez	G.Lucca
A	Emissione	Feb 2020	G.Cina	C.Ramirez	G.Lucca