

LEGENDA

- Elettrodotto interno Castelvetrano non oggetto di modifica
- Nuovo elettrodotto esterno Castelvetrano
- Nuovo elettrodotto AT
- Case coloniche, depositi frumentari, magazzini, stalle
- Pozzo, pozzo termale
- Stazioni, caselli ferroviari, case cantoniere
- Abbeveratoi, cisterne, fontane, gebbie, norie o senie, pozzi, vasche
- Bastioni, castelli, fortificazioni, rivellini
- Aziende, bagli, casali, case, cortili, fattorie, fondi, casene, masserie
- Ponti, gallerie
- Casine, casini, palazzetti, palazzine, palazzi, ville, villette, villini
- Ferrovia storica
- Regia Trazzera

N.B. Le informazioni di cui al presente elaborato sono state desunte attraverso i servizi WMS del Geoportale della Regione Siciliana

REGIONE SICILIA
Provincia di Trapani
 COMUNI DI SALEMI, CASTELVETRANO, VITA E PARTANNA

PROGETTO
POTENZIAMENTO PARCO EOLICO SALEMI-CASTELVETRANO



PROGETTO DEFINITIVO

COMMITENTE
ERG Wind Energy

PROGETTISTA
Hydro Engineering s.s.
 di Damiana e Mariano Galbo
 via Risopoli, 39
 91031 Alcamo (TP) Italy

OGGETTO DELL'ELABORATO
VERIFICA DI ASSOGGETTABILITA' A VIA
STUDIO PRELIMINARE AMBIENTALE
 Allegato 11 - Stralcio del Piano Paesaggistico Ambienti 2 e 3 Trapani - Componenti del paesaggio

REV.	DATA	ATTIVITA'	REDATTO	VERIFICATO	APPROVATO
0	Marzo 2021	PRIMA EMISSIONE	AE	GL	MG

CODICE PROGETTISTA	DATA	SCALA	FORMATO/FOGLIO	CODICE COMMITENTE
	Marzo 2021	1:5.000	A0 1 di 2	SAL ENG REL 0113 00

Nome file: SAL-ENG-REL-0113_00_Allegato_11.dwg
 ERG Wind Energy S.p.A. è un marchio registrato in Italia e in altri paesi. Tutti i diritti sono riservati. È vietata espressamente la ristampa o l'uso non autorizzato senza permesso scritto dalla ERG Wind Energy S.p.A.

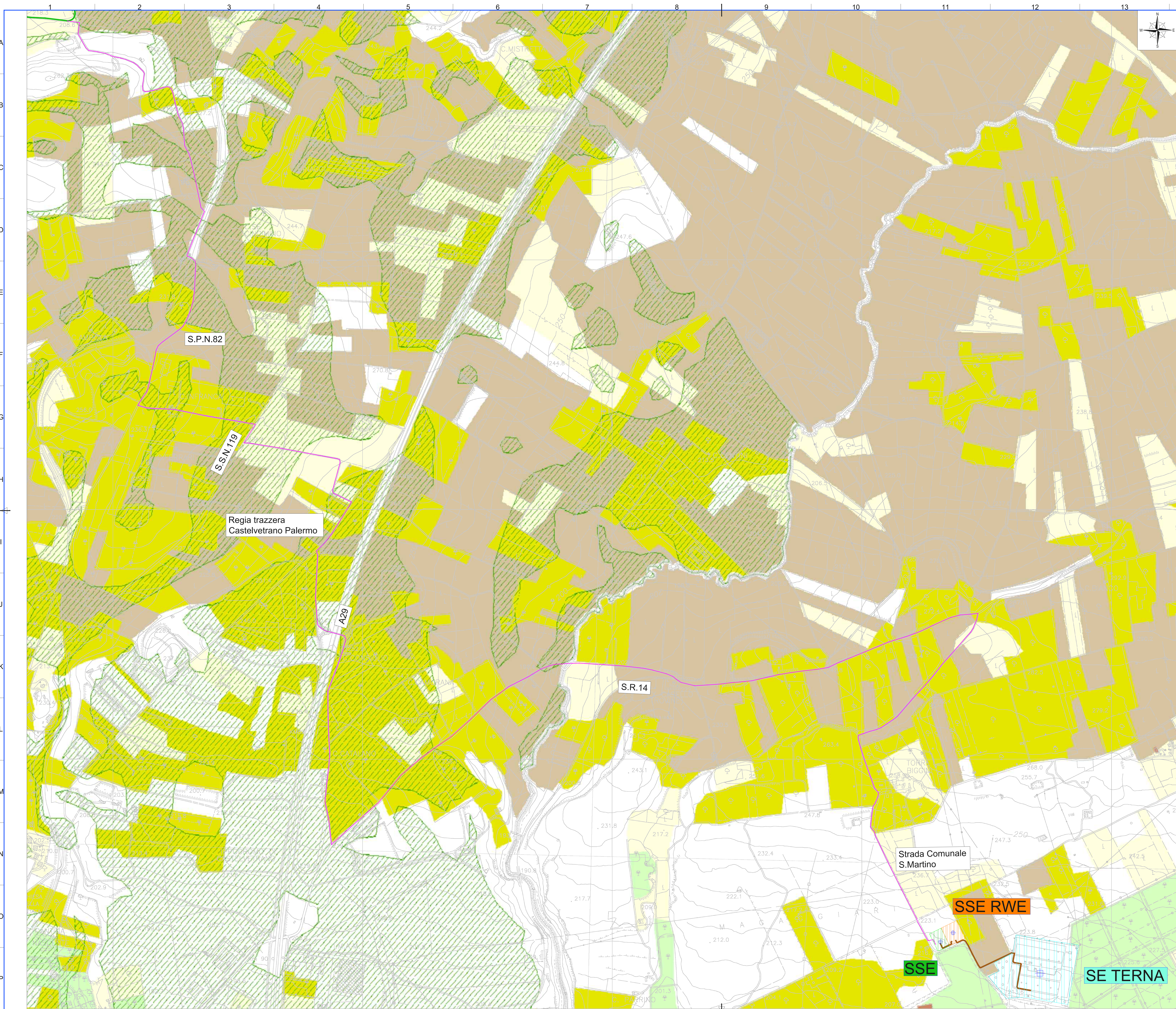

LEGENDA

- Elettrodotto interno Castelvetrano non oggetto di modifica
- Nuovo elettrodotto esterno Castelvetrano
- Nuovo elettrodotto AT
- Altopiani
- Paesaggio del vigneto
- Paesaggio dell'oliveto
- Paesaggio delle colture erbacee
- Paesaggio delle colture arboree

N.B. Le informazioni di cui al presente elaborato sono state desunte attraverso i servizi WMS del Geoportale della Regione Siciliana

REGIONE SICILIA
Provincia di Trapani
 COMUNI DI SALEMI, CASTELVETRANO, VITA E PARTANNA

PROGETTO
POTENZIAMENTO PARCO EOLICO SALEMI-CASTELVETRANO



PROGETTO DEFINITIVO

COMMITTENTE
ERG Wind Energy

PROGETTISTA
Hydro Engineering s.s.
 di Damiano e Mariano Gallo
 via Risorgimento, 39
 91031 Alcamo (TP) Italy

OGGETTO DELL'ELABORATO
VERIFICA DI ASSOGGETTABILITA' A VIA
STUDIO PRELIMINARE AMBIENTALE
 Allegato 11 - Stralcio del Piano Paesaggistico Ambiti 2 e 3 Trapani - Componenti del paesaggio

REV.	DATA	ATTIVITA'	REDATTO	VERIFICATO	APPROVATO
0	Marzo 2021	PRIMA EMISSIONE	AE	GL	MG

CODICE PROGETTISTA	DATA	SCALA	FORMATO/FOGLIO	CODICE COMMITTENTE
	Marzo 2021	1:5.000	A0 2 di 2	SAL ENG REL 0113 00

Nome file: SAL-ENG-REL-0113_00_Allegato_11.dwg
 ERG Wind Energy S.p.A. è l'unica titolare di questo documento che non può essere fornito, copiato, ristampato o altrimenti distribuito senza la sua autorizzazione scritta.