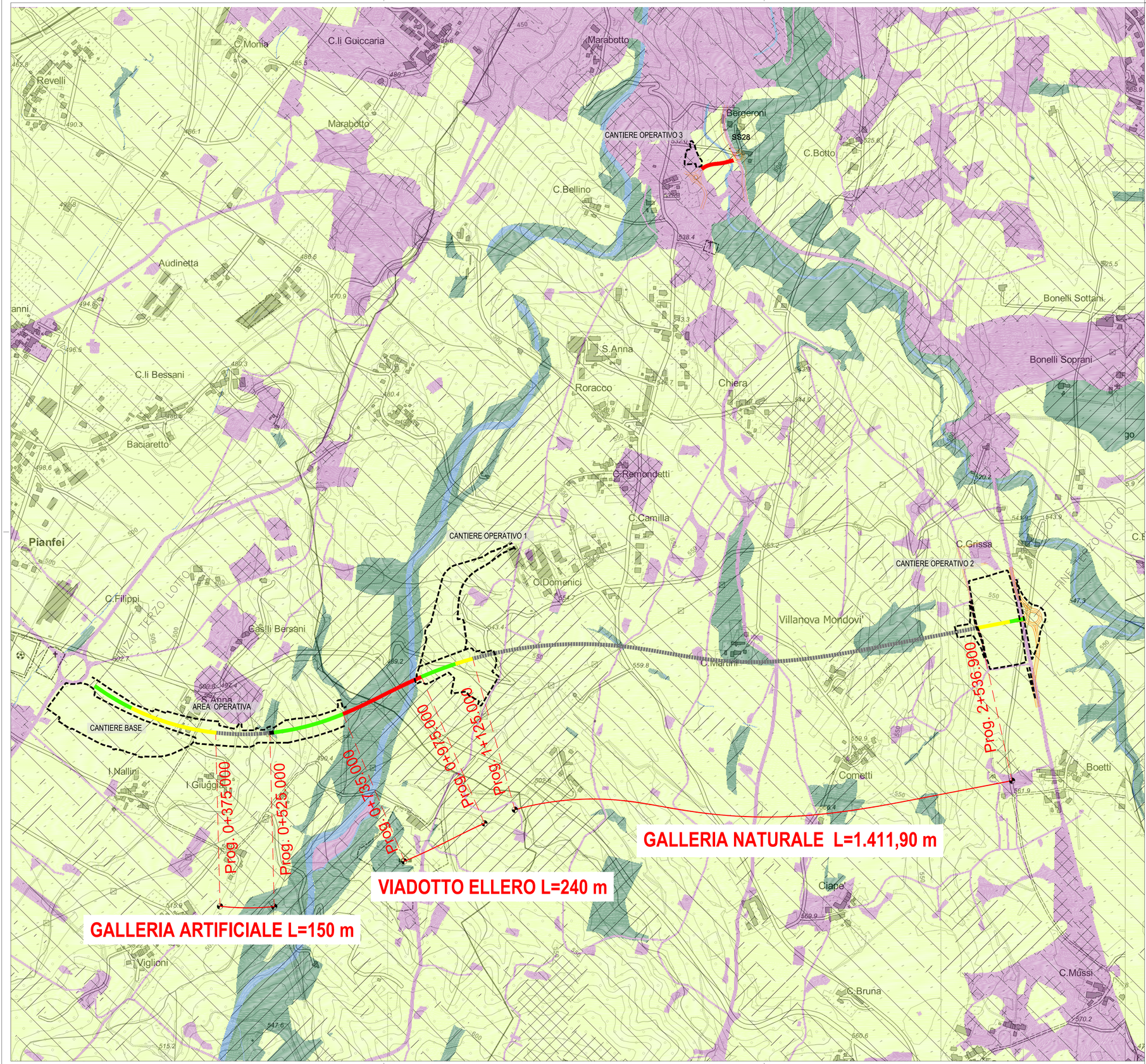

LEGENDA

VIABILITA' DI PROGETTO

- TRATTI IN RILEVATO
- TRATTI IN TRINCEA
- TRATTI IN VIADOTTO
- TRATTI IN GALLERIA
- AREE DI CANTIERE BASE E OPERATIVO

GRADO PREGIO FAUNISTICO: SCARSO

- AMBIENTI ANTROPICI (TESSUTO URBANO CONTINUO E DISCONTINUO)
- AMBIENTI AGRICOLI (SEMINATIVI INDIFFERENZIATI E SERRE)
- AMBIENTI ACQUATICI (CANALI E IDROVIE)

GRADO PREGIO FAUNISTICO: BASSO

- AMBIENTI ANTROPICI (AREE VERDI URBANE, IMPIANTI SPORTIVI, CIMITERI)
- AMBIENTI AGRICOLI (COLTURE PERMANENTI E SEMINATIVI SEMPLICI)

GRADO PREGIO FAUNISTICO: MEDIO

- AMBIENTI AGRICOLI (FRUTTETI, NOCCIOLETI, CASTAGNETI, ARBORICOLTURA)
- AMBIENTI BOSCATI (BOSCHI DI LATIFOGLIE E CESPUGLIETI)
- AMBIENTI ACQUATICI (CORPI IDRICI E ZONE RIPARIE)

anas GRUPPO FS ITALIANE — 90 — Direzione Progettazione e Realizzazione Lavori

Provincia di Cuneo
S.S. 28 del Colle di Nava
Lavori di realizzazione della Tangenziale di Mondovì con collegamento alla S.S. 28 Dir – 564 e al casello A6 "Torino–Savona" – III Lotto (Variante di Mondovì)

PROGETTO DEFINITIVO

COD. TO08

PROGETTAZIONE: RAGGRUPPAMENTO TEMPORANEO PROGETTISTI

MANDATARIA: TECHNITAL

MANDANTI: POLITECNICA BUILDING FOR HUMANS; MATILDI + PARTNERS

IL RESPONSABILE DELL'INTEGRAZIONE DELLE PRESTAZIONI SPECIALISTICHE:
Ing. Andrea Renso – TECHNITAL
Ordine Ingegneri Provincia di Verona n. A2413

IL GEOLOGO:
Geol. Emanuele Fresia – TECHNITAL
Ordine Geologi Veneto n. A501

IL COORDINATORE PER LA SICUREZZA IN FASE DI PROGETTAZIONE:
Ing. Paolo Barrasso – MATILDI + PARTNERS
Ordine Ingegneri Provincia di Bologna n. A9513

VISTO: IL RESP. DEL PROCEDIMENTO:
Ing. Giuseppe Danilo Maiganri

PROTOCOLLO: DATA:

IL PROGETTISTA:
Ing. Edoardo Piccoli
Ordine Ingegneri Provincia di Verona n. A3381

GRUPPO DI PROGETTAZIONE:
COORDINAMENTO PROGETTAZIONE E PROGETTAZIONE STRADALE:
Ing. Carlo Vittorio Matildi – MATILDI + PARTNERS
Ordine Ingegneri Provincia di Bologna n. 6457/A
COORDINAMENTO PROGETTAZIONE E COORDINATORE STUDIO DI IMPATTO AMBIENTALE:
Ing. Edoardo Piccoli – TECHNITAL
Ordine Ingegneri Provincia di Verona n. A3381
OPERE D'ARTE MAGGIORI GALLERIA:
Ing. Corrado Pesce – TECHNITAL
Ordine Ingegneri Provincia di Verona n. A1984
OPERE D'ARTE MAGGIORI PONTI E MINORI:
Ing. Stefano Isani – MATILDI + PARTNERS
Ordine Ingegneri Provincia di Bologna n. A4550
GEOTECNICA:
Ing. Alessandro Rizzo – TECHNITAL
Ordine Ingegneri Provincia di Milano n. A19598
IDROLOGIA ED IDRAULICA:
Ing. Simone Venturini – TECHNITAL
Ordine Ingegneri Provincia di Verona n. A2515

08 – STUDIO DI IMPATTO AMBIENTALE
08.03 – Analisi ambientale
Carta delle unità ecosistemiche

CODICE PROGETTO	NOME FILE	PROGR. ELAB.	REV.	SCALA:
DPT00008D16	08.02_T00_IA03_AMB_CT09_B	08.02	B	1:5.000
	CODICE ELAB. T00IA03AMBCT09			

REV.	DESCRIZIONE	DATA	SOCIETA'	REDATTO	VERIFICATO	APPROVATO
D						
C						
B	*Istruttoria ANAS*	*Mag. 2020*	*Technital*	*Falese*	*Piccoli*	*Piccoli*
A	*EMISSIONE*	*Mar. 2020*	*Technital*	*Falese*	*Piccoli*	*Piccoli*