PROFILO LONGITUDINALE - FASE DI SCAVO
1:200

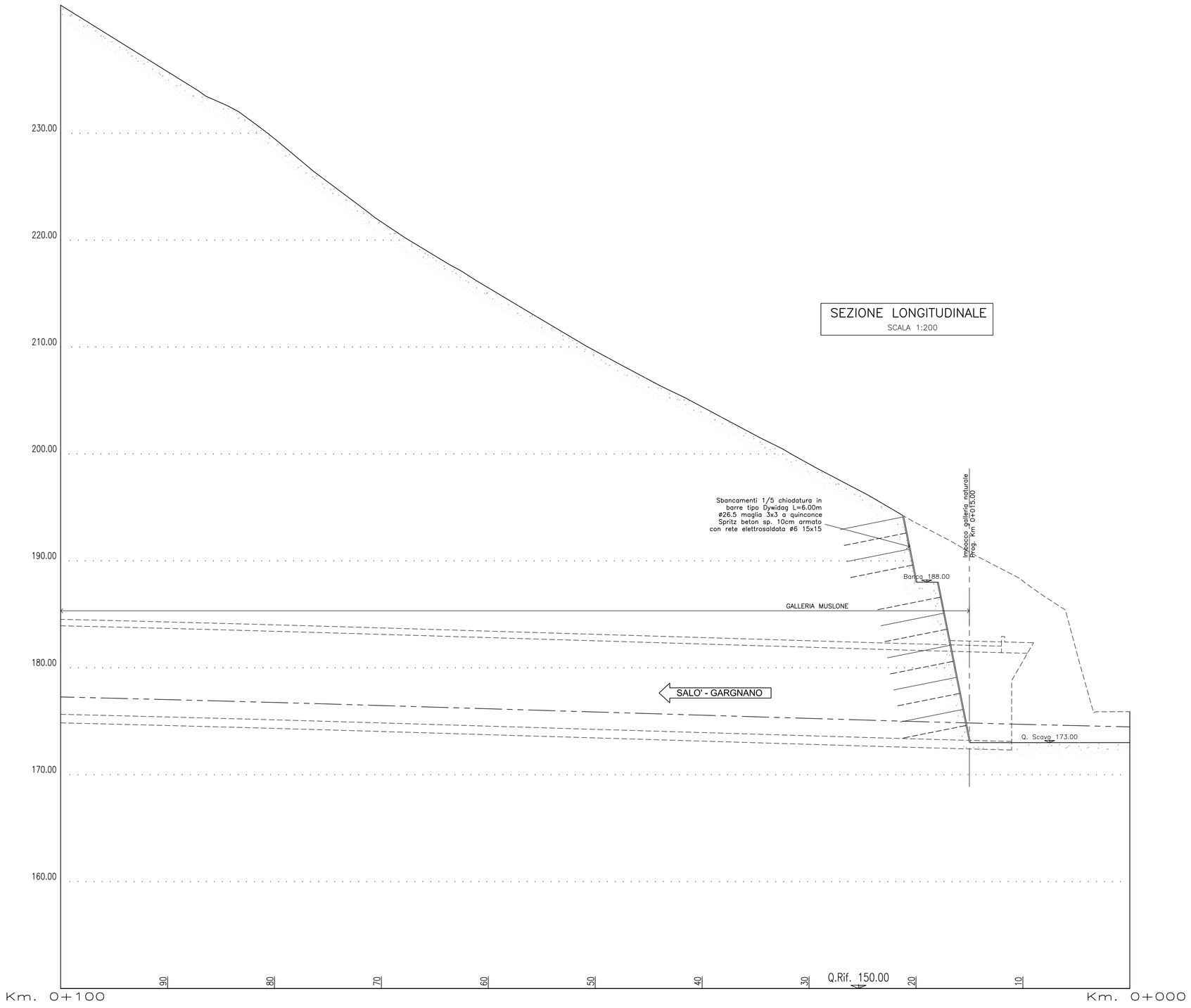


anas
GRUPPO FS ITALIANE

*Direzione Progettazione e Realizzazione Lavori*

S.S. 45bis - Gardesana Occidentale

Opere di costruzione della galleria in variante tra il km 86+567 e il km 88+800 finalizzata a sottendere le attuali gallerie ogivali a sezione ristretta

PROGETTO DEFINITIVO | COD. MI92

PROGETTAZIONE: ANAS - DIREZIONE PROGETTAZIONE E REALIZZAZIONE LAVORI

PROGETTISTA:
*Dott. Ing. Antonio Scalamandré*
*Ordine Ing. di Frosinone n. 1063*

IL GEOLOGO
*Dott. Geol. Serena Majetta*
*Ordine Geol. di Roma n. 928*

IL RESPONSABILE DEL S.I.A.
*Dott. Ing. Laura Traiani*
*Ordine Ing. di Roma n. 31890*

COORDINATORE DELLA SICUREZZA IN FASE DI PROGETTAZIONE
*Geom. Fabio Quondam*

VISTO IL RESPONSABILE DEL PROCEDIMENTO
*Dott. Ing. Giancarlo Luongo*

PROTOCOLLO | DATA

GALLERIA NATURALE MUSLONE
Imbocco Nord (lato Tignale)
Fase costruttiva - Profilo longitudinale

| CODICE PROGETTO | | | | NOME FILE T00GA02OSTFE01A | REVISIONE | SCALA |
|---|---|---|---|---|---|---|
| PROGETTO | LIV. | PROG. | | CODICE ELAB. T00GA02OSTFE01 | A | 1:200 |
| DPMI0092 | D | 18 | | | | |

| REV. | DESCRIZIONE | DATA | REDATTO | VERIFICATO | APPROVATO |
|---|---|---|---|---|---|
| D | | | | | |
| C | | | | | |
| B | | | | | |
| A | EMISSIONE | Gen. 2020 | | | |