CABINA ELETTRICA CE2 - DISPOSIZIONE APPARECCHIATURE
(Scala 1:50)

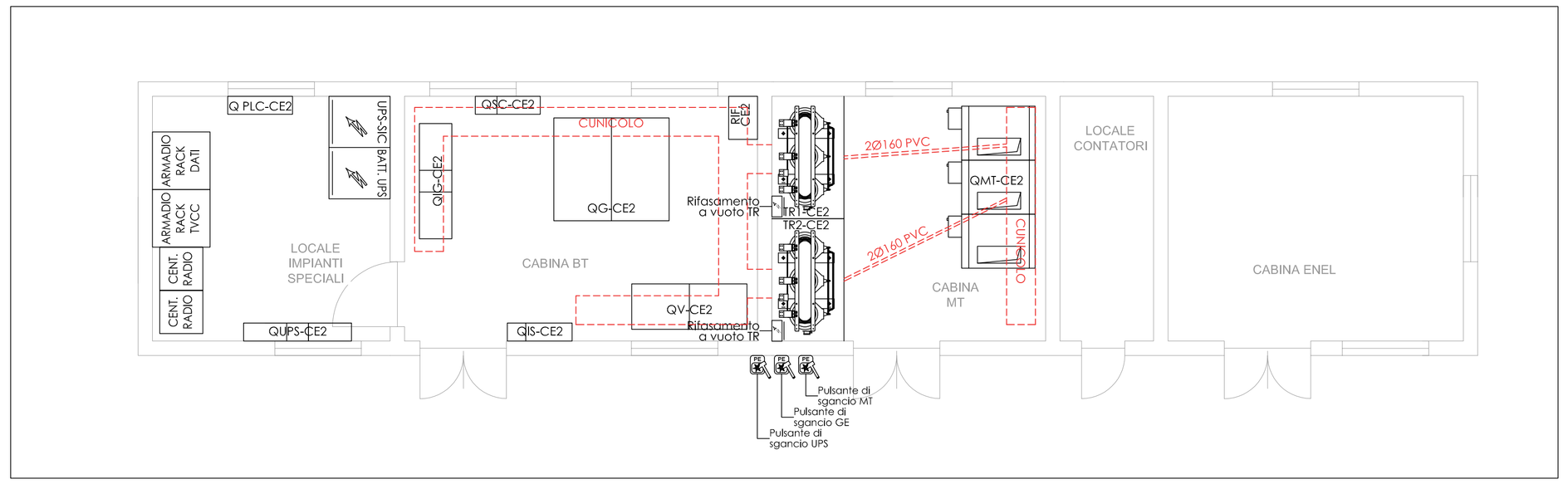

CABINA ELETTRICA CE2 - PROSPETTI
(Scala 1:50)

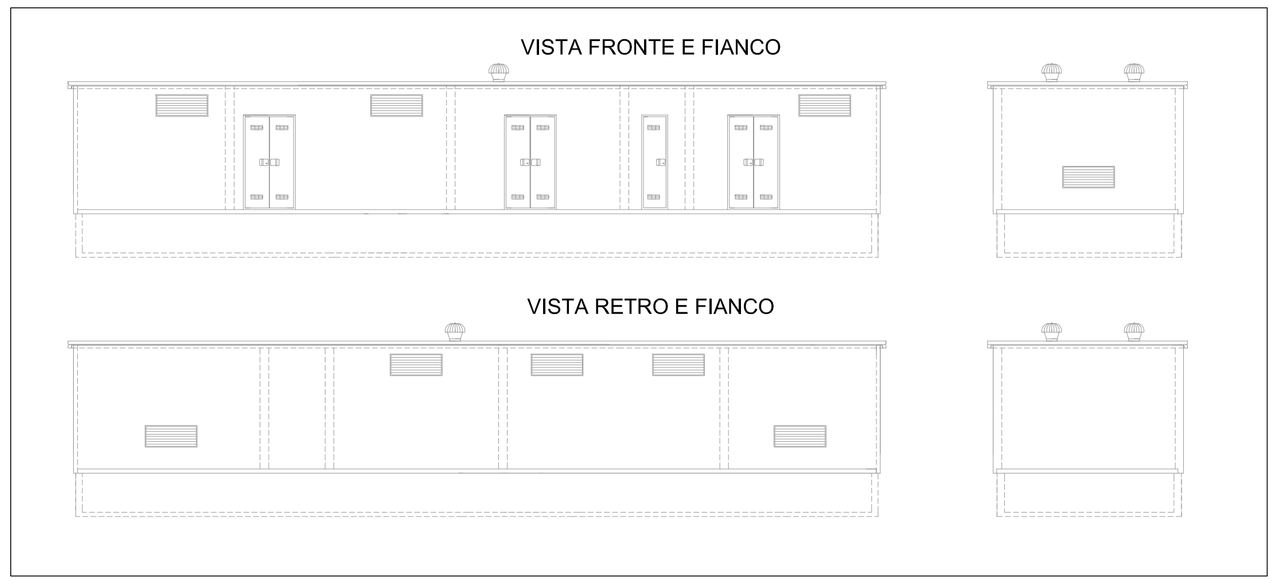

LEGENDA

	APPARECCHIO PER MONTAGGIO A PARETE - PLAFONE TECNOLOGIA LED, POTENZA 36W FLUSSO LUMINOSO 5187lm, 4000K BIANCO NEUTRALE, IRC>80, 230V, CON CORPO E DIFFUSORE IN POLICARBONATO, GANCI IN ACCIAIO INOSSIDABILE, REATTORE INTEGRATO GRADO DI PROTEZIONE IP66
E	LAMPADA DI EMERGENZA CON TECNOLOGIA LED, GRADO DI PROTEZIONE IP65, CON CORPO IN POLICARBONATO, DI COLORE BIANCO, ADATTO ALL'INSTALLAZIONE A PARETE / PLAFONE, COMPLETA DI BATTERIA PER AUTOALIMENTAZIONE CON AUT. 2h, AUTODIAGNOSI E VISUALIZZAZIONE DELLO STATO
S	INTERRUTTORE UNIPOLARE 16A/230V IN CONTENITORE STAGNO, IP55 PER COMANDO LUCE
Y	PRESA 2P+T 10/16A 230V TERRA CENTRALE E LATERALE IN CONTENITORE STAGNO, IP55
	PRESA 3P+N+PE 16A - 400V - IEC 309 DI TIPO INTERBLOCCATO CON FUSIBILI DI PROTEZIONE GRADO DI PROTEZIONE IP65
	PRESA 2P+PE 16A - 230V - IEC 309 DI TIPO INTERBLOCCATO CON FUSIBILI DI PROTEZIONE GRADO DI PROTEZIONE IP55
	CENTRALE RILEVAZIONE FUMI DI TIPO ANALOGICO A 2 LOOP, CONFORME EN 54-2 E 4, DISPLAY GRAFICO CON 4 RIGHE
	RILEVATORE ANALOGICO OTTICO DI FUMO, CERTIFICATO EN54-7, GRADO DI PROTEZIONE IP43 SU BASE STANDARD
	PULSANTE ANALOGICO INDIRIZZATO A ROTTURA VETRO, DOTATO DI LED DI SEGNALAZIONE, CONFORME EN54-3 CON MEMBRANA RESETTABILE
	PANNELLO OTTICO ACUSTICO, COMPLETO DI MODULO DI COMANDO, COSTRUITO CON MATERIALI NON COMBUSTIBILI, (ABS), SCHERMI E DICITURE IN PMMA, CONFORME EN 54-3
CA	CENTRALE ANTINTRUSIONE
	SENSORE VOLUMETRICO
S	SIRENA DA ESTERNO AUTOALIMENTATA
	COMBINATORE TELEFONICO
	TASTIERINO DA INTERNO PER INSERIMENTO CODICE DISATTIVAZIONE IMPIANTO ANTINTRUSIONE

CABINA ELETTRICA CE2 - IMPIANTO DI TERRA
(Scala 1:50)

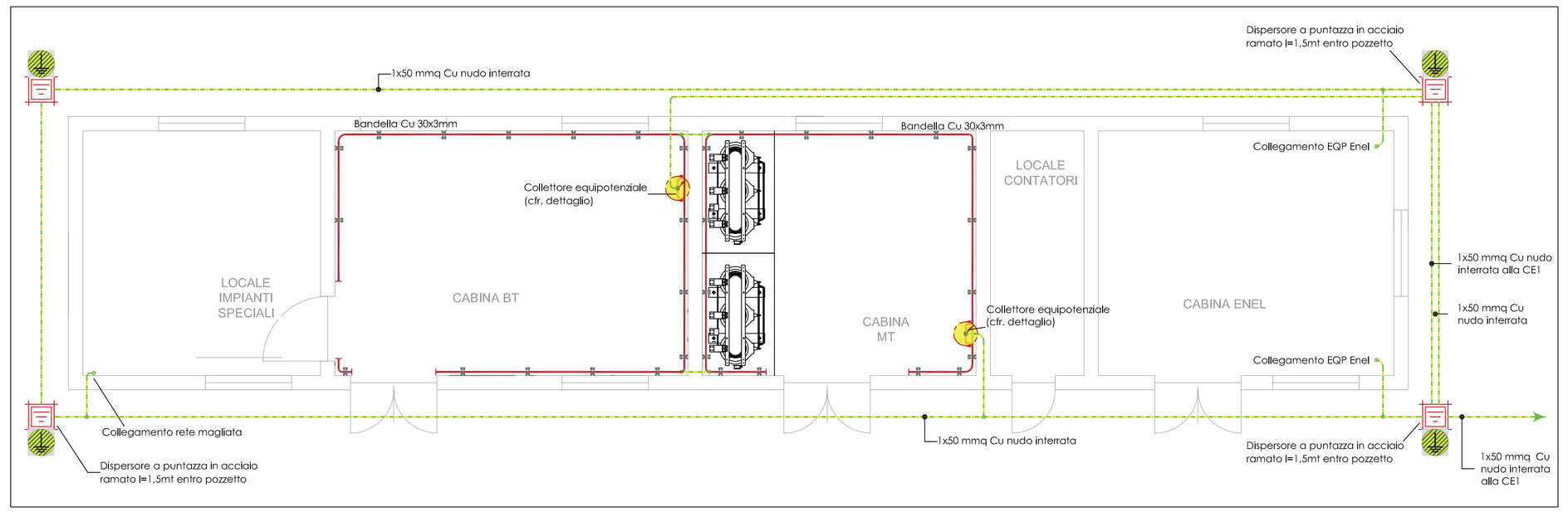

CENTRALE IMPIANTO IDRICO ANTINCENDIO - DISPOSIZIONE APPARECCHIATURE
(Scala 1:50)

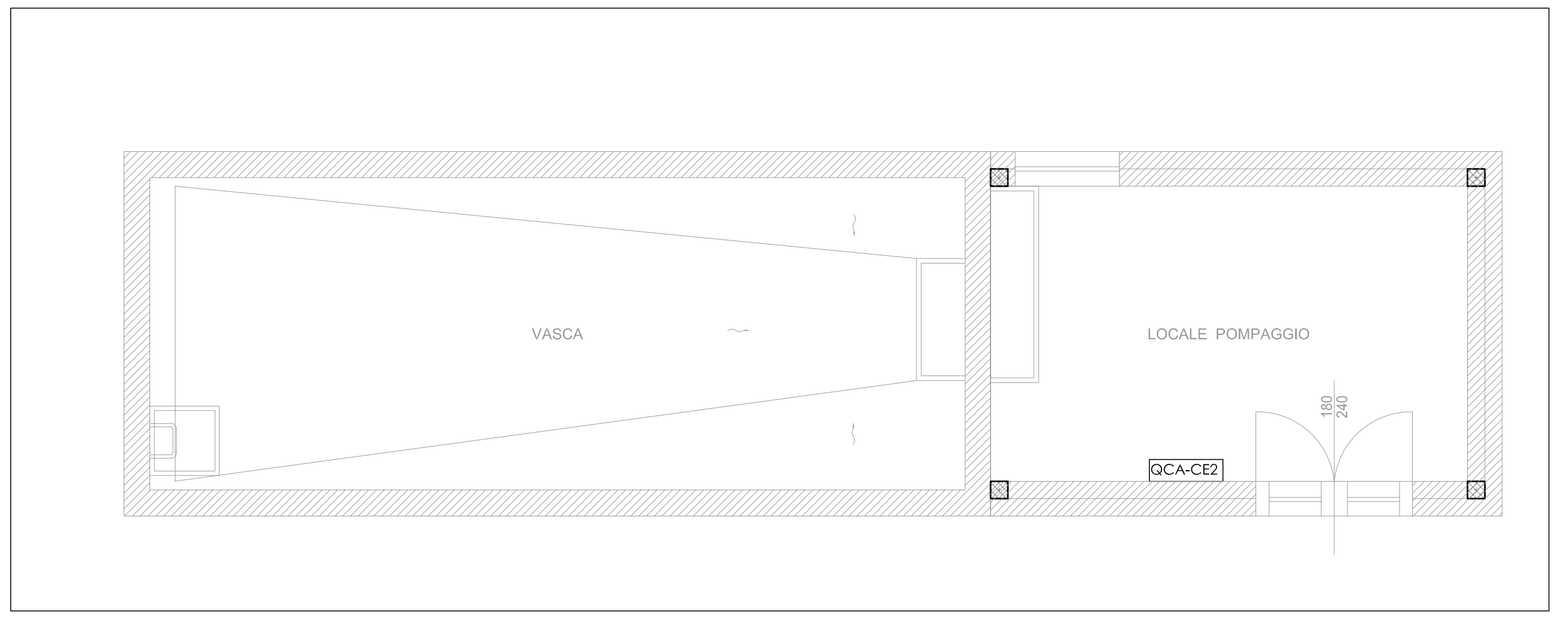

CABINA ELETTRICA CE2 - IMPIANTI ELETTRICI E SPECIALI
(Scala 1:50)

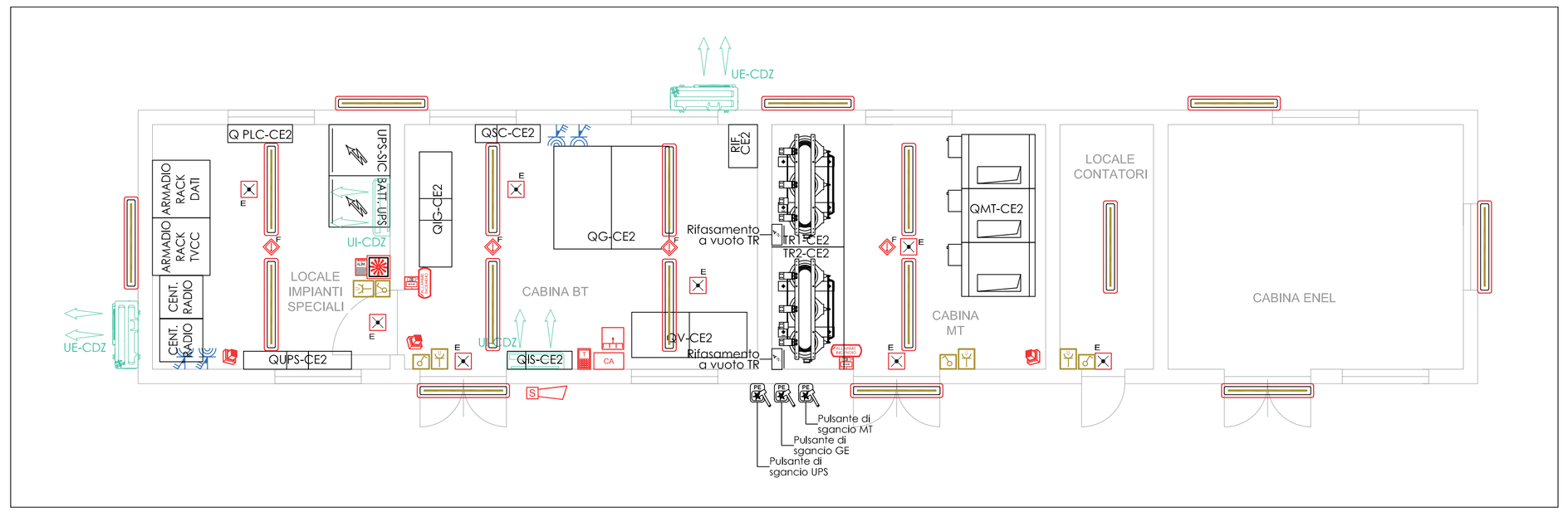

CENTRALE IMPIANTO IDRICO ANTINCENDIO - IMPIANTI ELETTRICI E SPECIALI
(Scala 1:50)

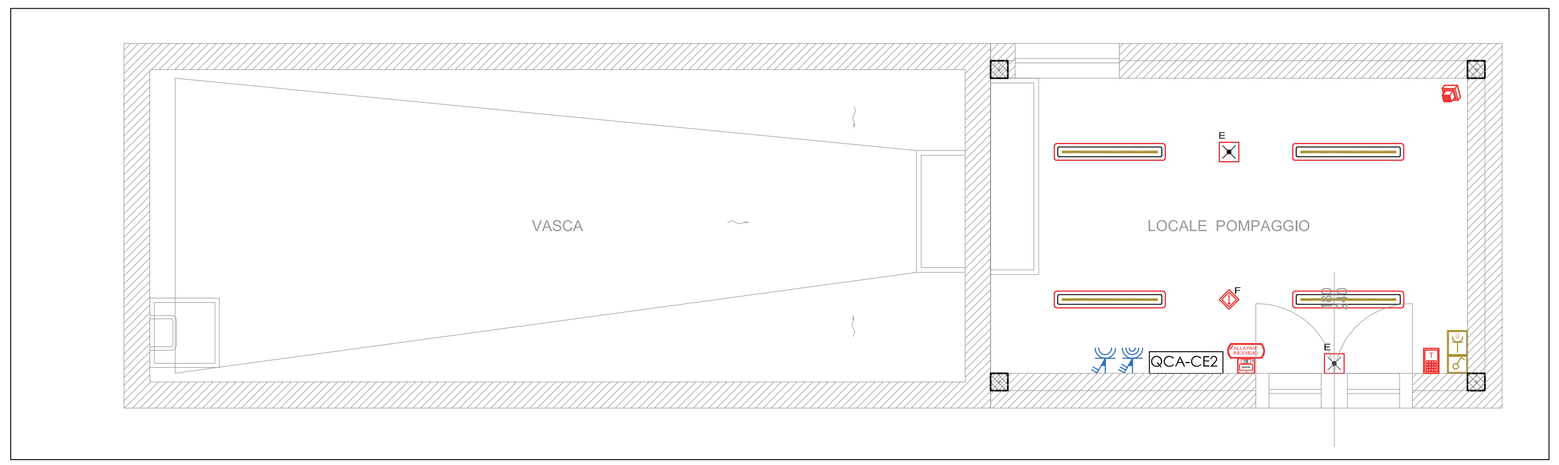

PARTICOLARE COLLETTORE EQUIPOTENZIALE LOCALE MT

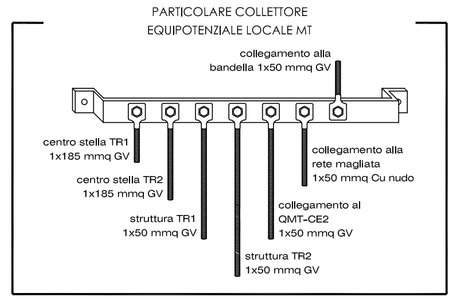

PARTICOLARE COLLETTORE EQUIPOTENZIALE LOCALE BT

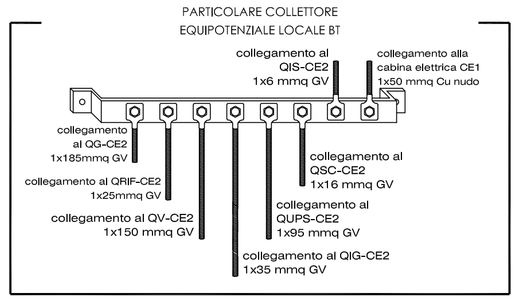

PLANIMETRIA DISPOSIZIONE LOCALI TECNICI IMBOCCO NORD
(Scala 1:1.000)

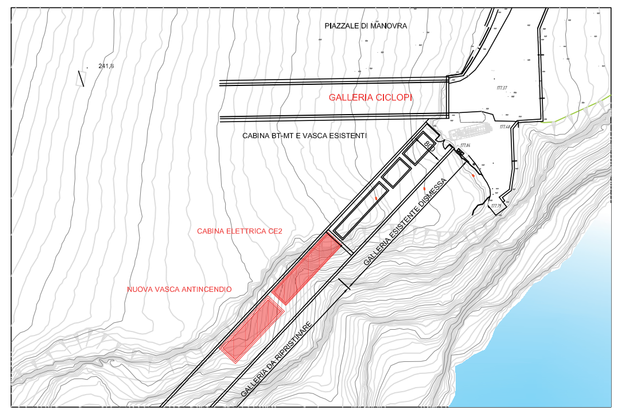

anas
GRUPPO FS ITALIANE

Direzione Progettazione e Realizzazione Lavori

S.S. 45bis - Gardesana Occidentale

Opere di costruzione della galleria in variante tra il km 86+567 e il km 88+800 finalizzata a sottendere le attuali gallerie ogivali a sezione ristretta

PROGETTO DEFINITIVO — COD. MI92

PROGETTAZIONE: ANAS - DIREZIONE PROGETTAZIONE E REALIZZAZIONE LAVORI

PROGETTISTA:
Dott. Ing. Antonio Scalamandrè
Ordine Ing. di Frosinone n. 1063

IL GEOLOGO
Dott. Geol. Serena Majetta
Ordine Geol. di Roma n. 928

IL RESPONSABILE DEL S.I.A.
Dott. Ing. Laura Troiani
Ordine Ing. di Roma n. J1890

COORDINATORE DELLA SICUREZZA IN FASE DI PROGETTAZIONE
Geom. Fabio Guandam

VISTO IL RESPONSABILE DEL PROCEDIMENTO
Dott. Ing. Giancarlo Luongo

PROTOCOLLO — DATA

06 - IMPIANTI
06.01 - Elaborati Generali
Planimetria con disposizione apparecchiature cabina CE2

CODICE PROGETTO			NOME FILE	REVISIONE	SCALA
PROGETTO	LIV.	PROG.	T00IM00IMPPL03A.pdf		
DPMI0092	D	18	CODICE ELAB. T00IM00IMPPL03	A	Varie

REV.	DESCRIZIONE	DATA	REDATTO	VERIFICATO	APPROVATO
D					
C					
B					
A	EMISSIONE	Gen 2020			