

1) Inquadramento progetto

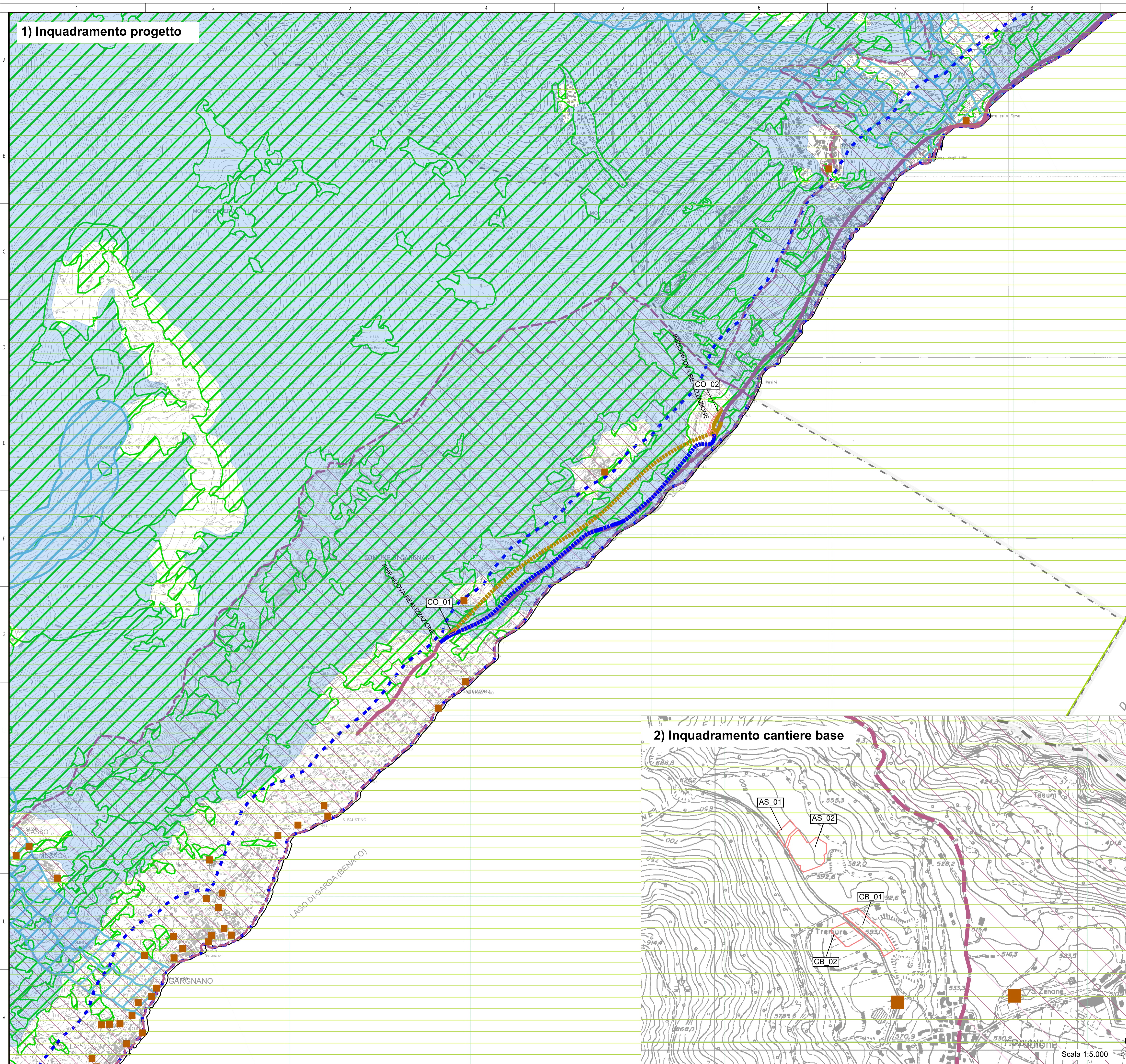

KEYPLAN

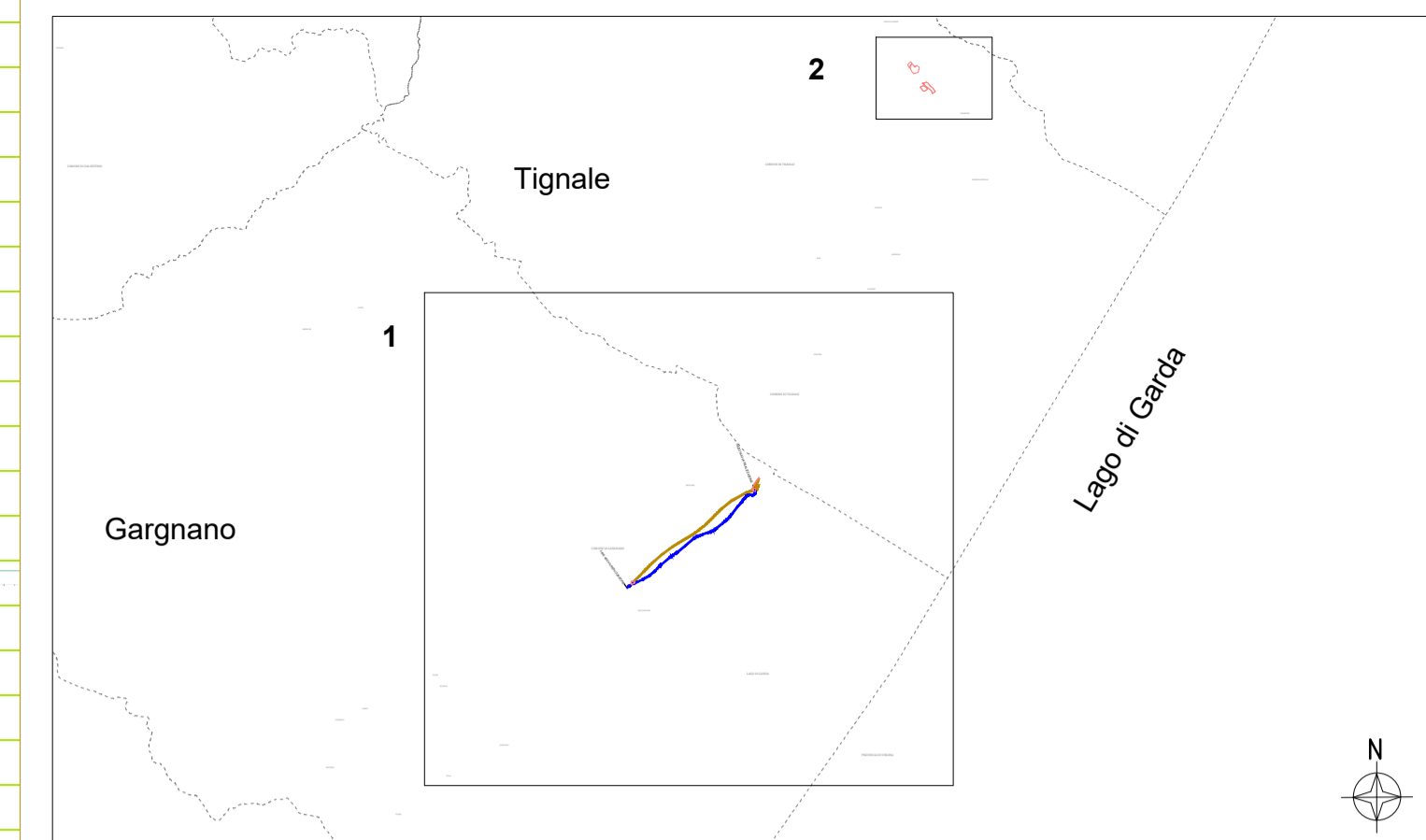

Legenda

- Interventi di progetto**
Nuova galleria
 Tratto all'aperto (solid orange line)
 Tratto in sotterraneo (dashed orange line)
Galleria esistente
 Tratto all'aperto (solid blue line)
 Tratto in sotterraneo (dashed blue line)
- Confini comunali
 □ Aree di cantiere
- Beni culturali (D.Lgs. 42-04 e s.m.i., Parte II)**
 ■ Beni tutelati ai sensi dell'art. 10 (L. 1089/39)
- Beni paesaggistici (D.Lgs. 42-04 e s.m.i., Parte III)**
 ■ Beni tutelati ai sensi dell'art. 10 (L. 1089/39)
 ■ Beni paesaggistici (D.Lgs. 42-04 e s.m.i., Parte III)
 ■ Beni paesaggistici (D.Lgs. 42-04 e s.m.i., Parte III)
 ■ Beni paesaggistici (D.Lgs. 42-04 e s.m.i., Parte III)
- Articolo 136, comma 1, lett. c), d); Vincolo paesaggistico ex L.1497/39**
 ■ Aree di notevole interesse pubblico, c.d. bellezze d'insieme (SS45 bis)
- Articolo 142, comma 1; Aree tutelate per legge ex 431/85**
 ■ b) i territori contermini ai laghi compresi in una fascia della profondità di 300 metri dalla linea di battigia, anche per i territori elevati sui laghi;
- Articolo 142, comma 1; Aree tutelate per legge ex 431/85**
 ■ c) fiumi, torrenti, corsi d'acqua e fasce di rispetto dei fiumi di 150 metri per lato
 ■ g) i territori coperti da foreste e da boschi, ancorché percorsi o danneggiati dal fuoco, e quelli sottoposti a vincolo di rimboscimento, come definiti dall'articolo 2, commi 2 e 6, del decreto legislativo 18 maggio 2001, n. 227
 ■ f) i parchi e le riserve nazionali o regionali, nonché i territori di protezione esterna dei parchi;
- Vincolo idrogeologico**
 ■ Vincolo idrogeologico (R.D. 3267/1923)

Fonte: Shapefile del geoportale della Regione Lombardia, PST del Comune di Gargnano approvato con D.C.C. n. 15/2014 del 20/03/2014 tavola A 2.5 Documento di Piano, PST del Comune di Tignale Variante n. 1 approvato con D.C.C. n. 5 del 10/04/2014 tavola 5 Documento di Piano

Sanas
 GRUPPO FS ITALIANE
 Direzione Progettazione e Realizzazione Lavori

S.S. 45bis - Gardesana Occidentale
 Opere di costruzione della galleria in variante tra il km 86+567 e il km 88+800 finalizzata a sottendere le attuali gallerie ogivali a sezione ristretta

PROGETTO DEFINITIVO cod. MI92

PROGETTAZIONE: ANAS - DIREZIONE PROGETTAZIONE E REALIZZAZIONE LAVORI

PROGETTISTA: Dott. Ing. Antonio Scalamanfrè Ordine Ing. di Frosinone n. 1063	
IL GEOLOGO Dott. Geol. Serena Majetta Ordine Geol. di Roma n. 928	
IL RESPONSABILE DEL S.I.A. Dott. Ing. Laura Troiani Ordine Ing. di Roma n. 31890	
COORDINATORE DELLA SICUREZZA IN FASE DI PROGETTAZIONE Geom. Fabio Quondam	
VISTO IL RESPONSABILE DEL PROCEDIMENTO Dott. Ing. Giancarlo Luongo	
PROTOCOLLO	DATA

STUDIO DI IMPATTO AMBIENTALE
STRUMENTI DI PIANIFICAZIONE E SISTEMA VINCOLISTICO
 Carta dei vincoli e delle tutele

CODICE PROGETTO	NOME FILE	REVISIONE	SCALA
PROGETTO: DPM10092	T00IA20AMBCT06_A.pdf	A	1:10.000
LIV. PROG. D 18	CODICE ELAB. T00IA20AMBCT06		
D			
C			
B			
A	EMISSIONE	Mar 2020	
REV.	DESCRIZIONE	DATA	REDDATTO VERIFICATO APPROVATO

2) Inquadramento cantiere base

