

REGIONE
BASILICATA



COMUNE DI
FORENZA (PZ)



COMUNE DI PALAZZO
SAN GERVASIO (PZ)



Provincia
Potenza



**PROGETTO DEFINITIVO RELATIVO ALLA REALIZZAZIONE DI UN
IMPIANTO EOLICO COSTITUITO DA 13 AEROGENERATORI E
DALLE RELATIVE OPERE DI CONNESSIONE ALLA R.T.N.**

FOTOINSERIMENTI ANTE E POST OPERAM

ELABORATO

A.17.3.2

PROPONENTE:

BLUE STONE
renewable III

P.I. 15304181009
Via Vincenzo Bellini,
22 00198 Roma



PROGETTO E SIA:



Via della Resistenza, 48 - 70125 Bari tel. 080 3219948 fax. 080 2020986

Il DIRETTORE TECNICO
Dott. Ing. Orazio Tricofico



CONSULENZA:

0	APRILE 2021	B.B.	A.A. - O.T.	A.A. - O.T.	Progetto definitivo
EM./REV.	DATA	REDATTO	VERIFICATO	APPROVATO	DESCRIZIONE

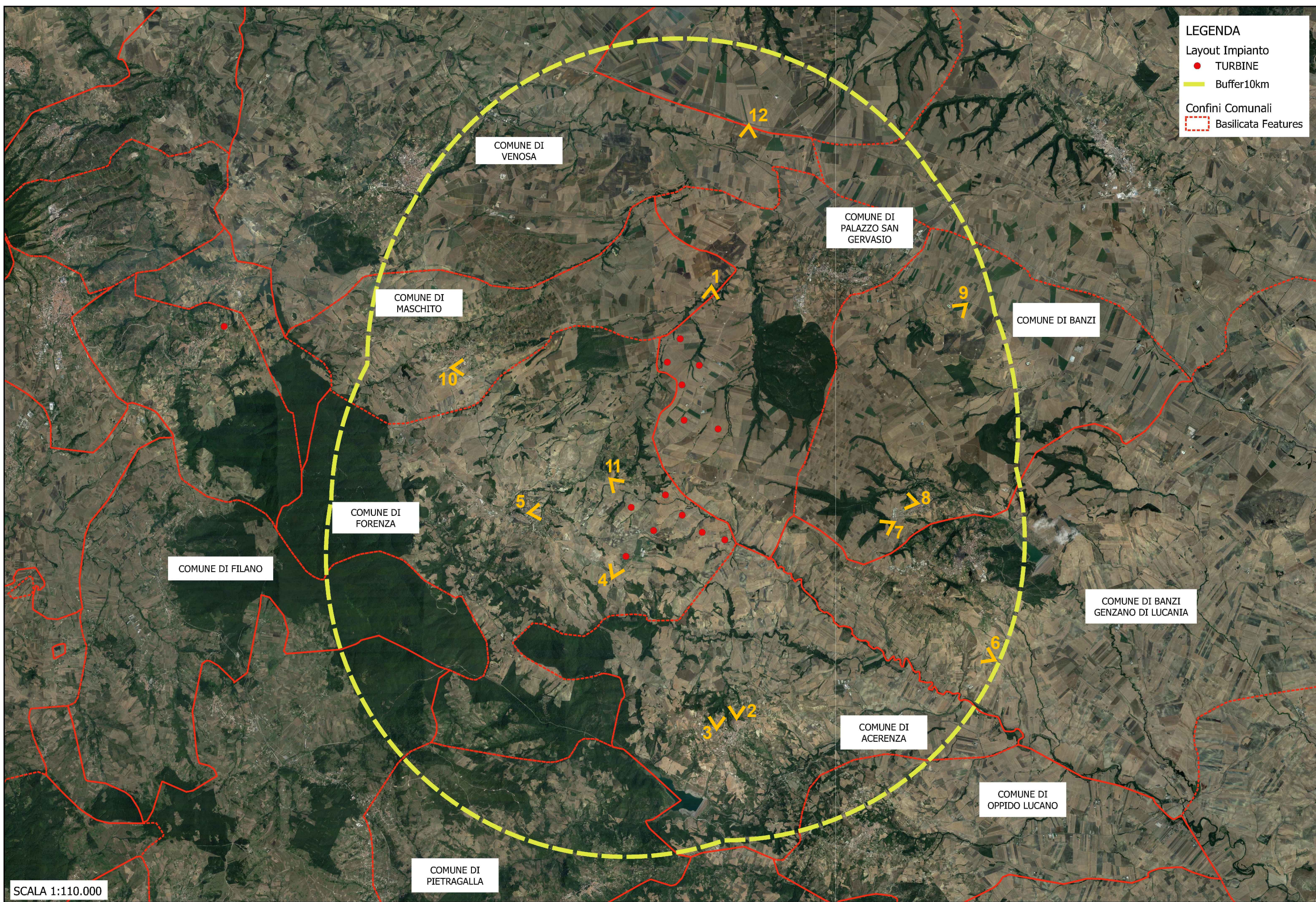

PROGETTO PER LA REALIZZAZIONE DI UN PARCO EOLICO
 COSTITUITO DA 13 TURBINE AVENTI UNA POTENZA COMPLESSIVA DI 58,5 MW E RELATIVE OPERE DI CONNESSIONE ALLA RTN
 DA REALIZZARSI NEI COMUNI DI PALAZZO SAN GERVASIO E FORENZA (PZ)

Planimetria con Punti di Ripresa per fotoinsertimenti

TAV 00

Punto di Vista 01 - SS168 nei pressi del BCA_088d - n.042 Casalini Sottana - Palazzo San Gervasio (PZ)

Panoramica dal Punto di Vista 01 - ANTE OPERA



Panoramica dal Punto di Vista 01 - POST OPERA



Punto di Vista 02 - Via Vittorio Veneto - Acerenza

Panoramica dal Punto di Vista 02 - ANTE OPERA



Panoramica dal Punto di Vista 02 - POST OPERA



Punto di Vista 03 - Via Aldo Moro - Acerenza

Panoramica dal Punto di Vista 03.a - ANTE OPERA



Panoramica dal Punto di Vista 03.a - POST OPERA



Punto di Vista 04 - Strada Provinciale 10 Venosina

Panoramica dal Punto di Vista 04 - ANTE OPERA



Panoramica dal Punto di Vista 04- POST OPERA



Punto di Vista 05 - Corso Grande Umberto I - Forenza

Panoramica dal Punto di Vista 05 - ANTE OPERA



Panoramica dal Punto di Vista 05- POST OPERA



Punto di Vista 06 - Strada Statale 169

Panoramica dal Punto di Vista 06 - ANTE OPERA



Panoramica dal Punto di Vista 06- POST OPERA



Punto di Vista 07 - Strada Provinciale 6 Appula - Banzi

Panoramica dal Punto di Vista 07 - ANTE OPERA



Panoramica dal Punto di Vista 07- POST OPERA



Punto di Vista 08 - Corso Vittorio Emanuele - La Badia - Banzi

Panoramica dal Punto di Vista 08 - ANTE OPERA



Panoramica dal Punto di Vista 08- POST OPERA



Punto di Vista 09 - Strada Provinciale 79

Panoramica dal Punto di Vista 09 - ANTE OPERA



Panoramica dal Punto di Vista 09- POST OPERA



Punto di Vista 10 - Tratturo comunale di Acerenza

Panoramica dal Punto di Vista 10 - ANTE OPERA



Panoramica dal Punto di Vista 10- POST OPERA



Punto di Vista 11- Strada Provinciale 8 del Vulture

Panoramica dal Punto di Vista 11 - ANTE OPERA



Panoramica dal Punto di Vista 11 - POST OPERA



Punto di Vista 12- Strada Provinciale 77

Panoramica dal Punto di Vista 12 - ANTE OPERA



Panoramica dal Punto di Vista 12 - POST OPERA

