# PLANIMETRIA DELLE DEMOLIZIONI

( SCALA 1 : 1000 )

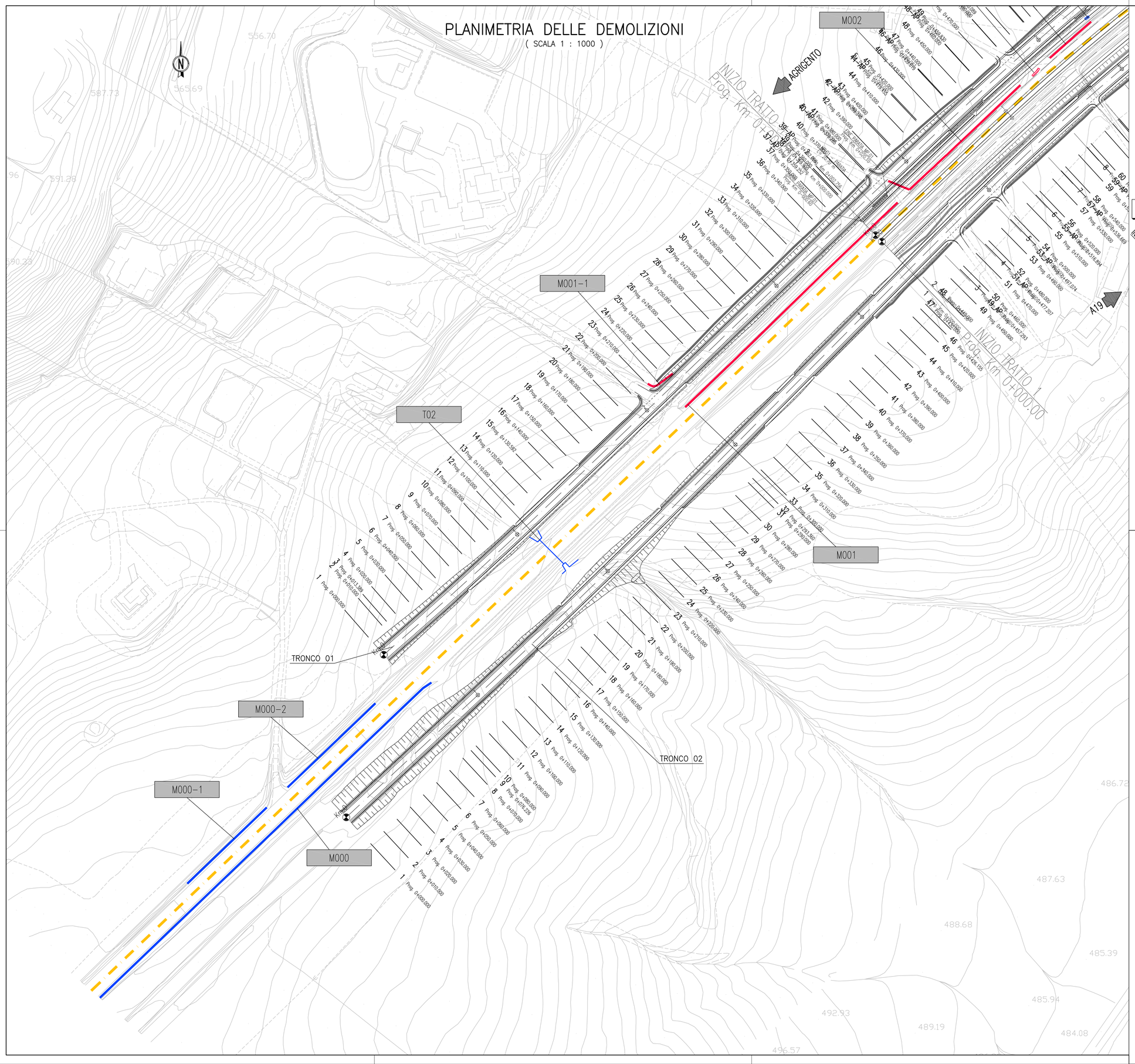


# QUADRO D'UNIONE

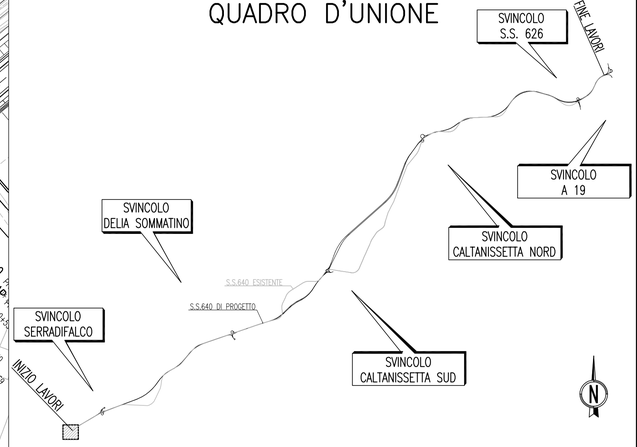


## LEGENDA:

| | |
|---|---|
| | Viadotti, ponti e cavalcavia esistenti |
| | Tombini esistenti |
| | Muri sottoscarpa/controripa esistenti |
| | Viadotti, ponti e cavalcavia da demolire |
| | Tombini da demolire |
| | Muri sottoscarpa/controripa da demolire |
| | Fabbricati da demolire |
| | Infrastruttura in progetto |
| | Asse S.S. 640 esistente |
| SS 640 km44+000 | Chilometrica SS 640 esistente |
| Km XXX | Indicatori di progressive riferiti all'asse della SS640 esistente |
| T\M\C\VXXX | Numerazione tombini\muri\cavalcavia\viadotti\fabbricati |

ANAS S.p.A.
DIREZIONE CENTRALE PROGRAMMAZIONE PROGETTAZIONE

PA 12/09
CORRIDOIO PLURIMODALE TIRRENICO - NORD EUROPA
ITINERARIO AGRIGENTO - CALTANISSETTA - A19
S.S. N° 640 "DI PORTO EMPEDOCLE"
AMMODERNAMENTO E ADEGUAMENTO ALLA CAT. B DEL D.M. 5.11.2001
Dal km 44+000 allo svincolo con l'A19

## PROGETTO ESECUTIVO

Contraente Generale: Empedocle 2 s.c.p.a

## CANTIERIZZAZIONE
## DEMOLIZIONE

PLANIMETRIA DELLE DEMOLIZIONI - TAV 1/73

Codice Unico Progetto (CUP) : F91B09000070001

Codice Elaborato:

PA12_09 - E 2 6 6 D E 2 0 1 D M 0 1 T P 7 0 0 1 A Scala: 1:1000

| REV. | DATA | DESCRIZIONE | REDATTO | VERIFICATO | APPROVATO | AUTORIZZATO |
|---|---|---|---|---|---|---|
| F | | | | | | |
| E | | | | | | |
| D | | | | | | |
| C | | | | | | |
| B | | | | | | |
| A | Aprile 2011 | EMISSIONE | S.TERRENO | A.TURSO | M. LITI | P. PAGLINI |

Responsabile del procedimento: Ing. MAURIZIO ARAMINI

Il Progettista: Dott. Ing. GIAN LUCA MENCHINI - ORDINE DEGLI INGEGNERI DI FIRENZE N° 4533

Il Consulente Specialista: ORDINE INGEGNERI PROVINCIA DI ANTONIO Sezione A Settore Ambientale Civile Industriale Industriale Nazionale Dott. Ing. TURSO Adriano n° 1400

Il Coordinatore per la sicurezza in fase di progetto: Dott. Ing. ALESSANDRO SALVADO de GENNARO - ORDINE INGEGNERI ROMA N° 14853

Il Direttore dei lavori: Dott. Ing. PEPPINO MARASCIO - ORDINE INGEGNERI ROMA N° 14447