

**PROGETTO DEFINITIVO
PER LA REALIZZAZIONE DI UN PARCO EOLICO
NEL COMUNE DI CERIGNOLA (FG)
IN LOCALITA' "TORRE GIULIA"**



Tecnico
ing. Danilo Pomponio

Collaborazioni
ing. Milena Miglionico
ing. Antonio Cristofulli
ing. Tommaso Mancini
ing. Giovanna Scuderi
ing. Dioniso Stafferi
ing. Giuseppe Federico Zingarelli
geom. Francesco Mangino
geom. Claudio A. Zingarelli

Responsabile commessa
ing. Danilo Pomponio



TAVOLA	TITOLO	COMMESSA	TIPOLOGIA
V22	PLANIMETRIA DEI BENI PAESAGGISTICI DEL PPTR NEL RAGGIO DI 9 KM	19045	D
REVISIONE		CODICE ELABORATO	
00		DW19045D-V22	
FOGLIO		SOSTITUISCE	SOSTITUITO DA
1/1			
REV	DATA	DISEGNATO	CONTROLLATO
00	19/06/2020	Sant'andrea	Miglionico
01			
02			
03			
04			
05			

LEGENDA

- Area di progetto
- Area di inviluppo a 9000 m. = 50*Htip
- Limiti comunali
- BP - Immobili e aree di notevole interesse pubblico
- BP - Fiumi, torrenti e corsi d'acqua. art. 142 lett. c
- BP - Boschi. art. 142 lett. g
- BP - Zone umide Ramsar. art. 142 lett. i
- BP - Parchi e riserve. art. 142 lett. f
- BP - Zone di interesse archeologico. art. 142 lett. m
- UCP - Versanti. art. 143 lett. e
- UCP - Reticolo idrografico di connessione R.E.R. art. 143 lett. e
- UCP - Sorgenti. art. 143 lett. e
- UCP - Aree soggette a vincolo idrogeologico. art. 143 lett. e
- UCP - Aree umide. art. 143 lett. e
- UCP - Prati e pascoli naturali. art. 143 lett. e
- UCP - Formazioni arbustive in evoluzione naturale. art. 143 lett. e
- UCP - Aree di rispetto boschi. art. 143 lett. e
- UCP - Siti di rilevanza naturalistica. art. 143 lett. e
- UCP - Aree di rispetto dei parchi e delle riserve naturali. art. 143 lett. e
- UCP - Città consolidata. art. 143 lett. e
- UCP - Segnalazioni architettoniche e segnalazioni archeologiche. art. 143 lett. e
- UCP - Aree appartenenti alla rete dei tratturi. art. 143 lett. e
- UCP - Aree a rischio archeologico. art. 143 lett. e
- UCP - Aree di rispetto delle componenti culturali e insediative. art. 143 lett. e
- UCP - Paesaggi rurali. art. 143 lett. e
- UCP - Strade a valenza paesaggistica. art. 143 lett. e

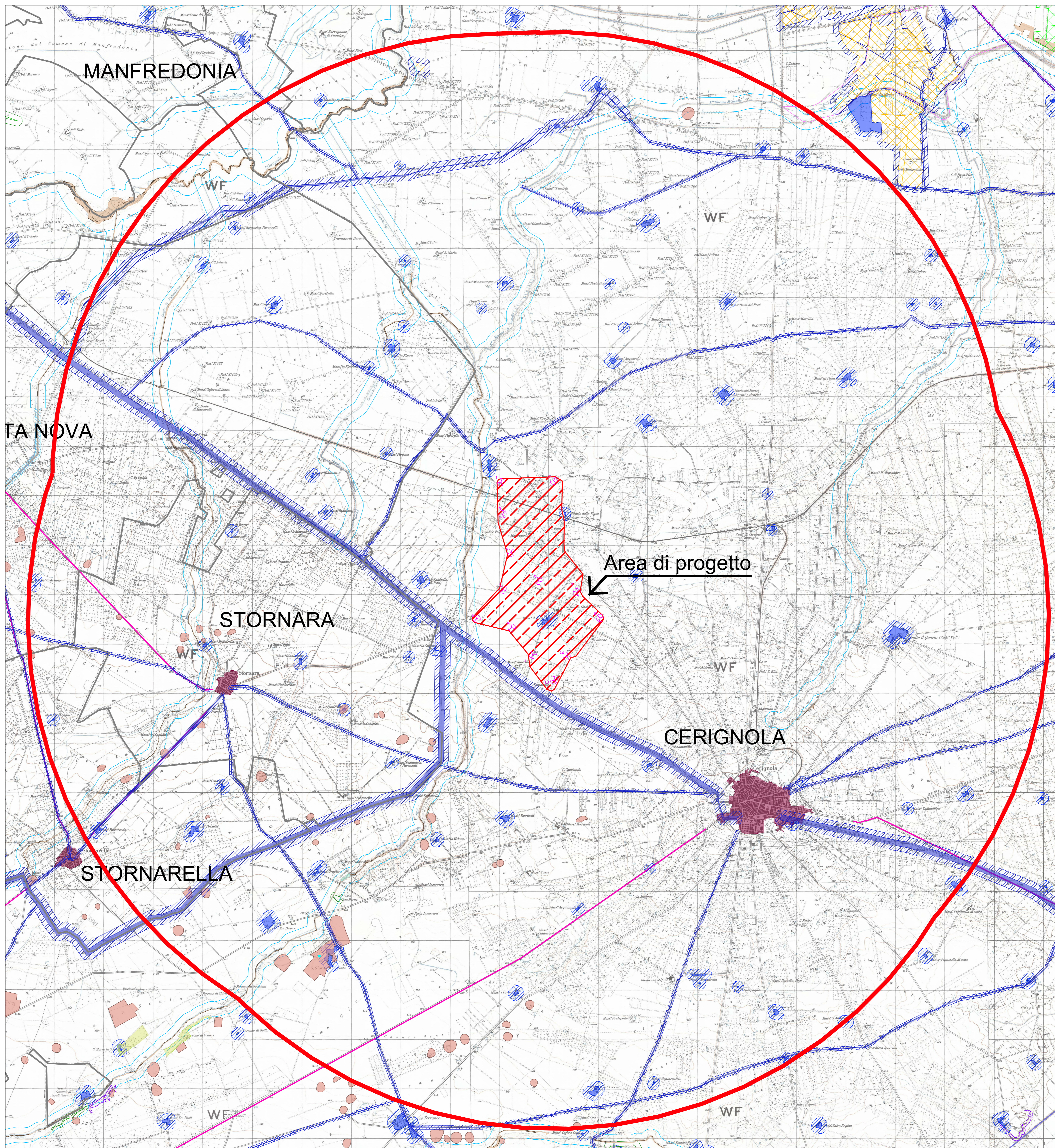

Nota:
Le cartografie, esaminate nel loro complesso, riportano esclusivamente gli strati informativi presenti nell'area di indagine