COMUNI DI

S. PAOLO DI CIVITATE, S. SEVERO E TORREMAGGIORE

PROVINCIA DI FOGGIA

PROGETTO PER LA REALIZZAZIONE DI UN PARCO EOLICO

Richiesta Autorizzazione Unica
Dlgs. 387/2003

PROCEDIMENTO UNICO AMBIENTALE (PUA)
Valutazione di impatto ambientale (VIA)

D.Lgs. 152/2006 ss.mm.ii. (art.27)
"Norme in materia ambientale"

PROGETTO	**RADICOSA**
DITTA	**SPIRIT s.r.l.**

T 12B

SCALA 1:50.000

Titolo dell'allegato:

ZONE SIC

"SITI DI IMPORTANZA COMUNITARIA"

REV	DESCRIZIONE	DATA
0	EMISSIONE	06/05/2021

CARATTERISTICHE GENERALI D'IMPIANTO

GENERATORE - Altezza mozzo: fino a 140 m
Diametro rotore: fino a 200 m
Potenza unitaria: fino a 8 MW

IMPIANTO - Numero generatori: 9
Potenza complessiva: fino a 72 MW

Il proponente:

SPIRIT s.r.l.
P.zza Giovanni Paolo II, 8
71017 Torremaggiore (FG)
0882/393197
spirit@pec.it

Il progettista:

ATS Engineering s.r.l.
P.zza Giovanni Paolo II, 8
71017 Torremaggiore (FG)
0882/393197
atseng@pec.it

L'Ingegnere responsabile:

ing. Eugenio Di Gianvito
atsing@atsing.eu

LEGENDA

Progetto

- Aerogeneratore
- Stazione AT
- Cavidotto Interno
- Piazzola
- Stazione MT
- Cavidotto Esterno
- ZONE SIC

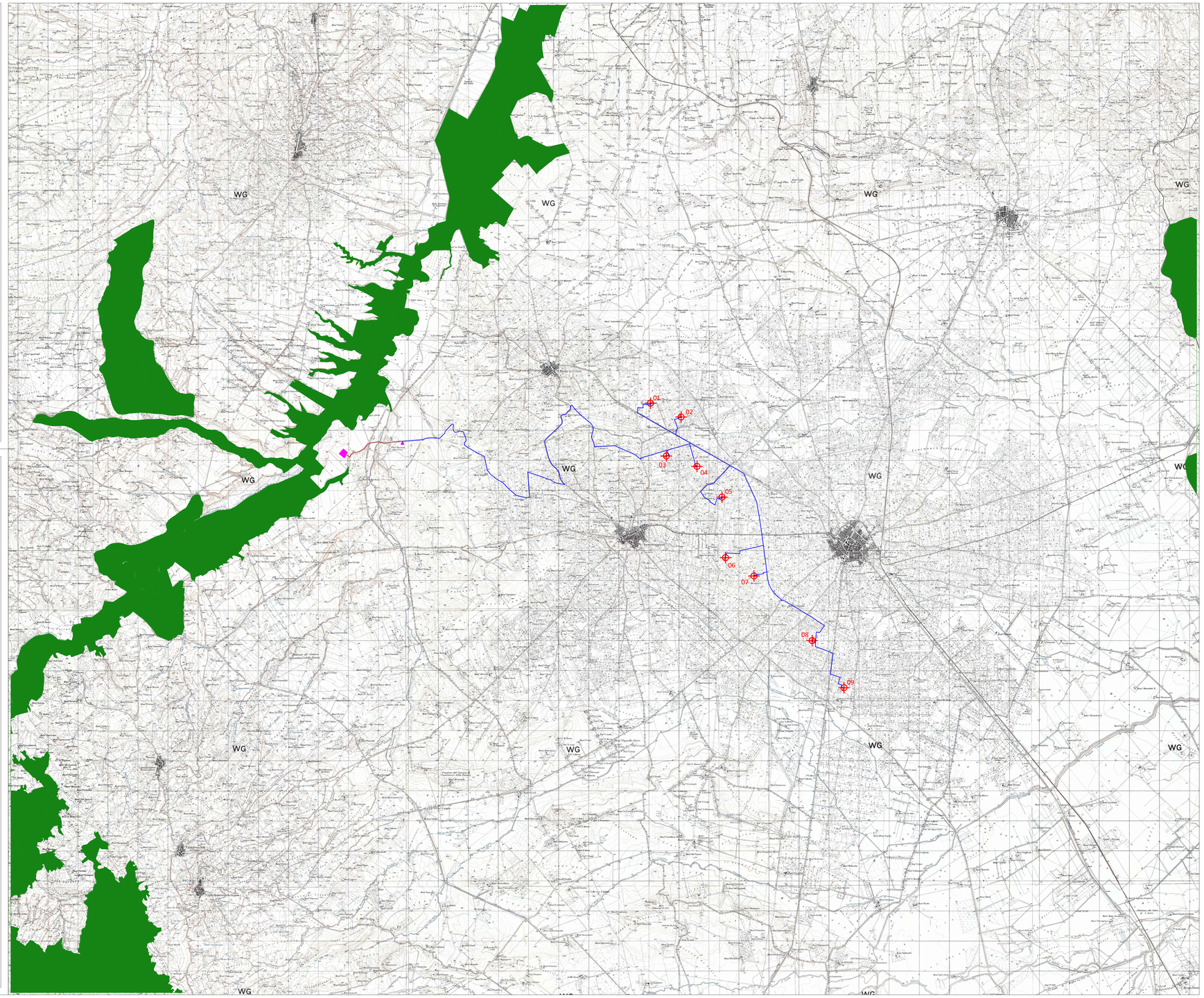

TABELLA DI CONFORMITA' - D.I.M. 10/09/2010

	n° WTG	01	02	03	04	05	06	07	08	09	ELABORATI DI RIFERIMENTO
UTM84-33N	Est	524876.9424	525997.5274	525956.9750	526026.9167	527360.0489	527474.7760	528423.0863	528360.0770	531419.5357	
	Nord	4610729.1153	4610275.1653	4617975.1575	4617924.5757	4611600.8897	4611495.5882	4612675.7587	4611923.5341	4612230.8773	
Siti inseriti nella lista del patrimonio mondiale dell'UNESCO		●	●	●	●	●	●	●	●	●	A01 - A04 -T24
Aree e beni di notevole interesse culturale (Parte II del D. Lgs. 42/2004)		●	●	●	●	●	●	●	●	●	A01 - A04 - T25
Immobili e aree dichiarati di notevole interesse pubblico ai sensi dell'art.136 del D.lgs 42/2004		●	●	●	●	●	●	●	●	●	A01 - T06 - T06D - T26
Zone all'interno di coni visuali la cui immagine è storicizzata e identifica i luoghi anche in termini di notorietà internazionale di attrattiva turistica		●	●	●	●	●	●	●	●	●	A01 - A04 - T06 - T29
Zone situate in prossimità di parchi archeologici e nelle aree contermini ad emergenze di particolare interesse culturale, storico e/o religioso		●	●	●	●	●	●	●	●	●	A01 - A04 - T06 - T09 - T26
Aree naturali protette ai diversi livelli (nazionale, regionale, locale) istituite ai sensi della Legge n. 394/1991 ed inserite nell'Elenco Ufficiale delle Aree Naturali Protette, con particolare riferimento alle aree di riserva integrale e di riserva generale orientata di cui all'art. 12, co. 2, lettere a) e b) della Legge n. 394/1991 ed equivalenti a livello regionale		●	●	●	●	●	●	●	●	●	A01 - A02 - A03 - A04 - T12 - T26
Zone umide di importanza internazionale designate ai sensi della Convenzione di Ramsar		●	●	●	●	●	●	●	●	●	A01 - A02 - A03 - A04 - T12 - T26
Aree incluse nella Rete Natura 2000	Siti di importanza Comunitaria (Direttiva 92/43/CEE)	●	●	●	●	●	●	●	●	●	A01 - A02 - A03 - A04 - T12B - T26
	Zone di Protezione Speciale (Direttiva 79/409/CEE)	●	●	●	●	●	●	●	●	●	A01 - A02 - A03 - A04 - T12C - T26
Important Bird Areas (I.B.A.)		●	●	●	●	●	●	●	●	●	A01 - A02 - A03 - A04 - T12D - T26
Aree non comprese in quelle di cui ai punti precedenti ma che svolgono funzioni della stessa natura per la migrazione, la sosta, la nidificazione e la mute, nonché le aree naturali protette istituende aree naturali protette oggetto di proposte del Ministero dell'ambiente e della tutela del territorio e del mare, le aree di collegamento e continuità ecologico-funzionale tra i vari sistemi naturali e seminaturali, aree di riproduzione, alimentazione e transito di specie faunistiche protette; aree in cui è stata accertata la presenza di esemplari significativi di specie di interesse comunitario, internazionali (Berna, Bonn, Parigi, Washington, Barcellona) e delle Direttive comunitarie (79/409/CEE e 92/43/CEE), specie rare, endemiche, vulnerabili, a rischio di estinzione		●	●	●	●	●	●	●	●	●	A01 - A02 - A04 - T33 - T34
Aree agricole interessate da produzioni agricolo-alimentari di qualità (produzioni biologiche, produzioni D.O.P., I.G.P., S.T.G., D.O.C., D.O.C.G., produzioni tradizionali) e/o di particolare pregio rispetto al contesto paesaggistico-culturale, in coerenza e per le finalità di cui all'art. 12, co. 7, del D. Lgs. n. 387 del 2003 anche con riferimento alle aree, se previste dalla programmazione regionale, caratterizzate da un'elevata capacità d'uso del suolo		●	●	●	●	●	●	●	●	●	A01 - A02 - A03 - T07B
Aree caratterizzate da situazioni di dissesto e/o rischio idrogeologico perimetrate nel Piano di Assetto Idrogeologico (P.A.I.)	Pericolosità Idrogeo-morfologica: Media e moderata (PG1)	●	●	●	●	●	●	●	●	●	A01 - A02 - A03 - A04 - T05 - T26
	Pericolosità Idrogeo-morfologica: Elevata (PG2)	●	●	●	●	●	●	●	●	●	A01 - A02 - A03 - A04 - T05 - T26
	Pericolosità Idrogeo-morfologica: Molto Elevata (PG3)	●	●	●	●	●	●	●	●	●	A01 - A02 - A03 - A04 - T05 - T26
	Pericolosità Idraulica: Bassa (BP)	●	●	●	●	●	●	●	●	●	A01 - A02 - A03 - A04 - T05 - T26
	Pericolosità Idraulica: Media (MP)	●	●	●	●	●	●	●	●	●	A01 - A02 - A03 - A04 - T05 - T26
	Pericolosità Idraulica: Alta (AP)	●	●	●	●	●	●	●	●	●	A01 - A02 - A03 - A04 - T05 - T26
Autorità di Bacino ai sensi del D.L. n. 180/1998 e s.m.i.	Rischio: R1	●	●	●	●	●	●	●	●	●	A01 - A02 - A03 - A04 - T05B - T26
	Rischio: R2	●	●	●	●	●	●	●	●	●	A01 - A02 - A03 - A04 - T05B - T26
	Rischio: R3	●	●	●	●	●	●	●	●	●	A01 - A02 - A03 - A04 - T05B - T26
	Rischio: R4	●	●	●	●	●	●	●	●	●	A01 - A02 - A03 - A04 - T05B - T26
Zone individuate ai sensi dell'art. 142 del D.Lgs. n. 42 del 2004 valutando le sensibilità e le particolari caratteristiche che le rendano incompatibili con la realizzazione degli impianti	territori costieri compresi in una fascia della profondità di 300 m dalla linea di battiga, anche per i territori elevati sul mare	●	●	●	●	●	●	●	●	●	A01 - A03 - A04 - T06 - T26
	territori contermini ai laghi compresi in una fascia della profondità di 300 m dalla linea di battiga, anche per i territori elevati sui laghi	●	●	●	●	●	●	●	●	●	A01 - A03 - A04 - T06 - T26
	fiumi, torrenti, corsi d'acqua iscritti negli elenchi previsti dal testo unico delle disposizioni di legge sulle acque ed impianti elettrici, approvato con Regio Decreto 1775/1933, e le relative sponde o piedi degli argini per una fascia di 150 m ciascuna	●	●	●	●	●	●	●	●	●	A01 - A03 - A04 - T06 - T26
	le montagne per la parte eccedente 1.600 m sul livello del mare per la catena alpina e 1.200 m sul livello del mare per la catena appenninica e per le isole	/	/	/	/	/	/	/	/	/	/
	ghiacciai e circhi glaciali	/	/	/	/	/	/	/	/	/	/
	parchi e riserve nazionali o regionali, nonché i territori di protezione esterna dei parchi	●	●	●	●	●	●	●	●	●	A01 - A03 - A04 - T06 - T26
	territori coperti da foreste e da boschi, ancorché percorsi o danneggiati dal fuoco, e quelli sottoposti a vincolo di rimboschimento, come definiti dagli articoli 2 e 4 del D.Lgs n. 18/05/2001, n. 227 (norme abrogate, ora il riferimento è agli articoli 3 e 4 del D.lgs n. 34 del 2018)	●	●	●	●	●	●	●	●	●	A01 - A03 - A04 - T06 - T26
	aree assegnate alle università agrarie e le zone gravate da usi civici	●	●	●	●	●	●	●	●	●	A01 - A03 - A04 - T06 - T26
	zone umide incluse nell'elenco previsto dal D.P.R. 13/03/1976, n.448	●	●	●	●	●	●	●	●	●	A01 - A03 - A04 - T06 - T26
	vulcani	/	/	/	/	/	/	/	/	/	/
	zone di interesse archeologico	●	●	●	●	●	●	●	●	●	A01 - A03 - A04 - T06 - T26
Interferenza visiva		●	●	●	●	●	●	●	●	●	A01 - A02 - A04 - T25 - T26 T29 - T35
Distanza dal Reticolo Idrografico individuato dal P.A.I. (art. 6 delle NTA)	d ≥ 75 m	●	●	●	●	●	●	●	●	●	A01 - A03 - T11
Distanza da unità abitative rivolte da abitabilità	d ≥ 200 m	●	●	●	●	●	●	●	●	●	A01 - T02 - T03 - T26
Distanza di ciascun aerogeneratore dai centri abitati	d ≥ 6 volte H max = 1,44 Km	●	●	●	●	●	●	●	●	●	T01 - T01B - T01C - T02 - T03 - T03B T06B - T09
Versanti (pendenze superiori al 20%)		●	●	●	●	●	●	●	●	●	T09C - T26
Distanza di ogni turbina eolica da una strada provinciale o nazionale deve essere superiore all'altezza massima dell'elica comprensiva del rotore	d > H max = 240 m	●	●	●	●	●	●	●	●	●	A01 - A03 - A04 - T02 - T04 - T26
Distanza da strade provinciali o nazionali dalla base della torre	d ≥ 150 m	●	●	●	●	●	●	●	●	●	A01 - A03 - A04 - T02 - T04 - T26
Valutazione della gittata massima degli elementi rotanti in caso di rottura accidentale	Gittata massima = 317,98 m	●	●	●	●	●	●	●	●	●	A01 - A17 - T26 - T30
Compatibilità con il PPTR		●	●	●	●	●	●	●	●	●	A01 - A02 - A03 - A04 - T06 - T26
Compatibilità con gli strumenti urbanistici locali		●	●	●	●	●	●	●	●	●	A01 - A02 - A03 - T06 - T06A - T09 - T26 - T36 - T36A - T36B
Misure di mitigazione		●	●	●	●	●	●	●	●	●	A01 - A02 - A04
Soluzione/Compensazione		/	/	/	/	/	/	/	/	/	/

ALLEGATO 3

ALLEGATO 4

LEGENDA

- Nessuna Interferenza / Ricetto
- Proposta di compensazione
- Interferenza