REALIZZAZIONE DI UN SISTEMA DI ACCUMULO ELETTROCHIMICO ALL'INTERNO DELLA CENTRALE TERMOLETTRICA DI TURBIGO (MI) LISTA DI CONTROLLO PER LA VALUTAZIONE PRELIMINARE	**ALLEGATO 3A** PIANO DI GOVERNO DEL TERRITORIO (PGT) DI TURBIGO	FONTE: COMUNE DI TURBIGO SCALA: 1:5000

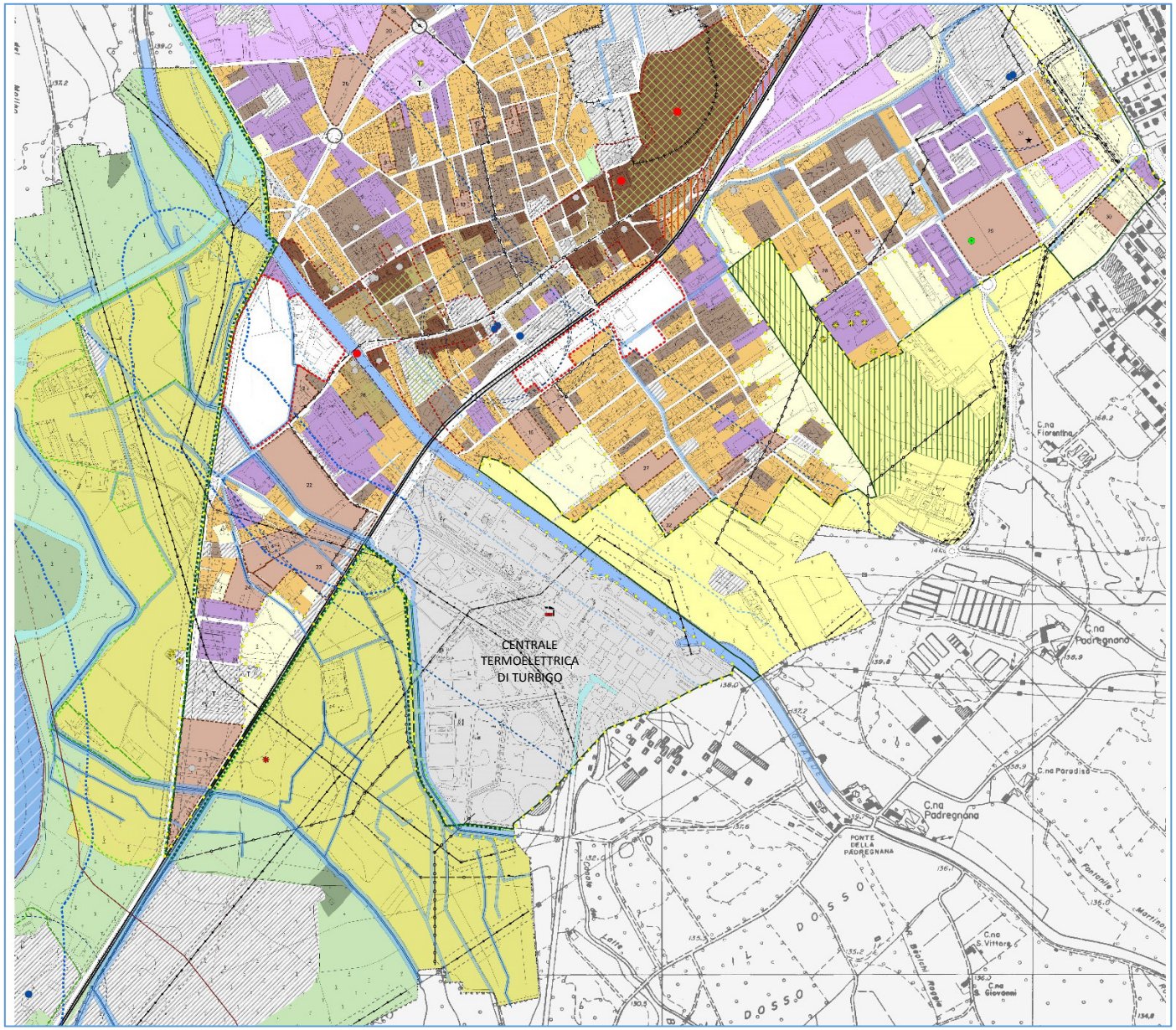

Ambiti funzionali

- A+ - Nuclei di antica formazione
- A - Tessuto di valore storico ambientale
- B1 - Tessuto residenziale consolidato
- B2 - Tessuto residenziale a media densità
- C - Tessuto strategico di riqualificazione urbana perimetrato
- PMA - Ambito delle attività economiche aperto
- PMC - Ambito delle attività economiche consolidato
- Impianti tecnologici
- Fascia cimiteriale
- Aree a servizi pubblici o privati di uso pubblico, individuate dal piano dei servizi
- Verde privato nel nucleo di antica formazione
- VA - Ambito agricolo
- PTC1 - Zone naturalistiche orientate
- PTC2 - Zone naturalistiche di interesse botanico forestale
- PTC3 - Aree di rispetto delle zone naturalistiche perifluviali
- PTC4 - Zone agricole o forestali a prevalente interesse faunistico
- PTC5 - Zone agricole e forestali a prevalente interesse paesaggistico
- PTC6 - Fiume Ticino
- Verde privato nel nucleo di antica formazione
- Ambiti di trasformazione strategica individuate dal Documento di piano
- Ambiti della perequazione strategica e della riconversione funzionale
- PAE - Ambito di valorizzazione paesaggistico ambientale
- Tessuto consolidato
- Giardini storici
- Fascia del depuratore
- Aree urbanizzate al 1888
- Fascia cimiteriale
- Ferrovia e stazione
- Insediamenti rurali dismessi da recuperare

Parchi e siti naturalistici

- Parco Naturale della Valle del Ticino (istituito con la L.R. 12 Dicembre 2002 n. 13)
- Sito di Importanza Comunitaria (pSIC) "Turbigaccio, boschi di Castelletto e lanca di Bernate" (ai sensi della direttiva 92/43/CEE) in base alla D.G.R. 8 Agosto 2003 n. 7/14106 codice IT 2010014
- Zona di Protezione Speciale (ZPS) 'Boschi del Ticino' (ai sensi della Direttiva 79/409/CEE) in base alla D.G.R. 15 Dicembre 2003 n. 7/15648 - codice IT 2080301
- Parchi urbani e aree per la fruizione (art. 39 N.T.A. del P.T.C.P.) o aree a scopo socio-ricreativo (art. 10 N.T.A. del P.T.C. del Parco del Ticino)
- Zone di iniziativa comunale orientata (art. 12 N.T.A. del P.T.C. del Parco Lombardo della Valle del Ticino)

- Beni culturali vincolati
- Beni meritevoli di tutela
- Attuazione PL per parti
- Ambiti con quota di edilizia economica popolare
- Nuove rotatorie

Infrastrutture

- Elettrodotto ad alta tensione
- Fascia di rispetto ferroviario
- Fascia di rispetto oleodotto
- Ferrovia e stazione
- Gasdotto; Metanodotto; Oleodotto
- Fascia di rispetto stradale
- Strada in progetto

Punti di Rischio

- ARIR
- Siti contaminati
- Siti potenzialmente contaminati
- Alveo Fiume Ticino
- Naviglio Grande
- Corsi d'acqua artificiali
- Fiumi e corsi d'acqua fascia 150 m (art. 146 D.Lgs. 490/90)
- Reticolo idrografico minore
- Fascia di rispetto del PTRA Navigli - 100 m
- Fascia di rispetto del PTRA Navigli - 500 m

Fasce PAI

- Fascia PAI esterno A
- Fascia PAI esterno B
- Fascia PAI esterno C

Pozzi

- Fascia di rispetto 10 m
- Fascia di rispetto 200 m
- Confini comunali