REALIZZAZIONE DI UN SISTEMA DI ACCUMULO ELETTROCHIMICO ALL'INTERNO DELLA CENTRALE TERMOELETTRICA DI TURBIGO (MI)
LISTA DI CONTROLLO PER LA VALUTAZIONE PRELIMINARE

ALLEGATO 7A
PARCHI E AREE PROTETTE
TAVOLA A - PARCHI

FONTE: GEOPORTALE NAZIONALE MATTM

SCALA: 1:100.000

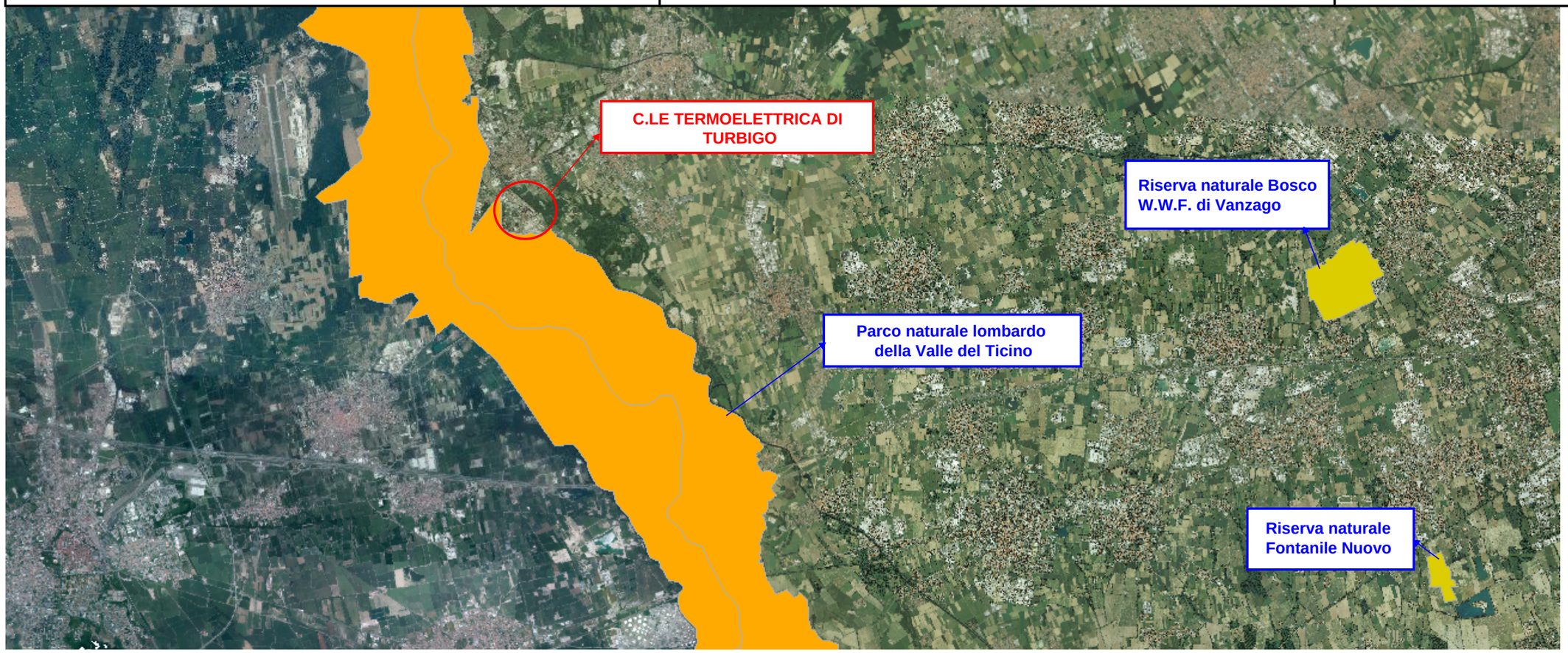

0 1.5 3km

Strumento attivo **Identifica punto** Scala **1: 100000** Regione **LOMBARDIA** **Provincia MILANO** Comune **CUGGIONO** Lon/Lat **8.96688 ; 45.54763** X/Y **497.414,81 ; 5.043.788,61**

RBI Cerca Servizio

©2014 Ministero dell'Ambiente - Geoportale Nazionale - Termini e condizioni d'uso