

ALLEGATO IV
Report delle attività di misura del clima acustico

Monitoraggio acustico in corso d'opera
II CAMPAGNA

RUM06

Periodo di riferimento: 23.05.20 – 29.05.20

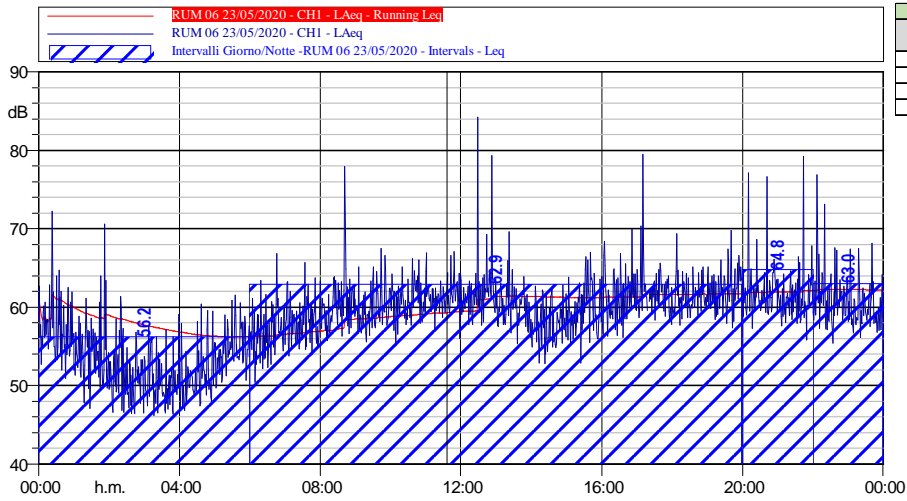

| Intervalli Giorno/Notte-RUM0623/05/2020 | |
|---|------|
| LDay, Evening, Night | LAeq |
| LNight | 56,2 |
| Lday | 62,9 |
| LEvening | 64,8 |
| LNight | 63 |

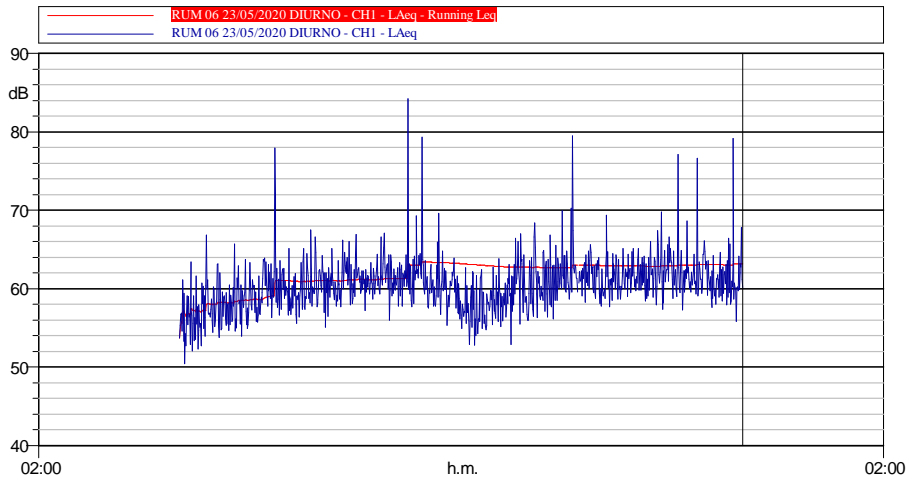

LAeq 63.2

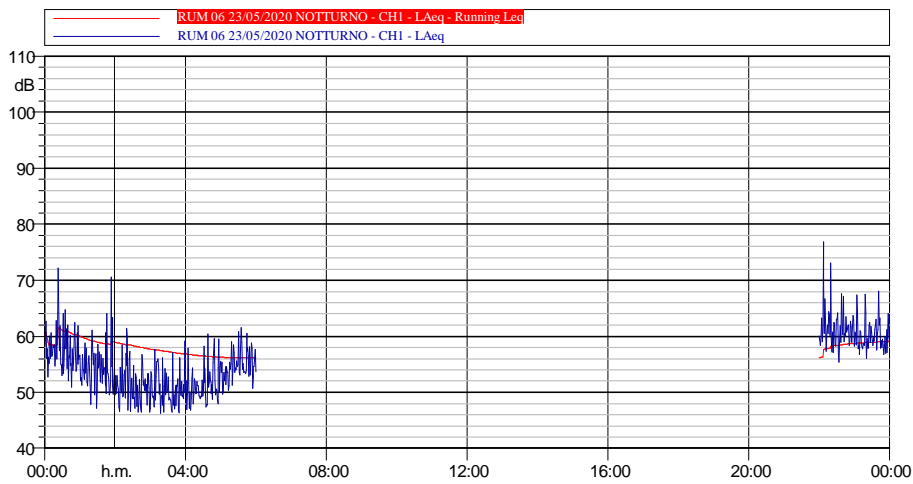

LAeq 59.1

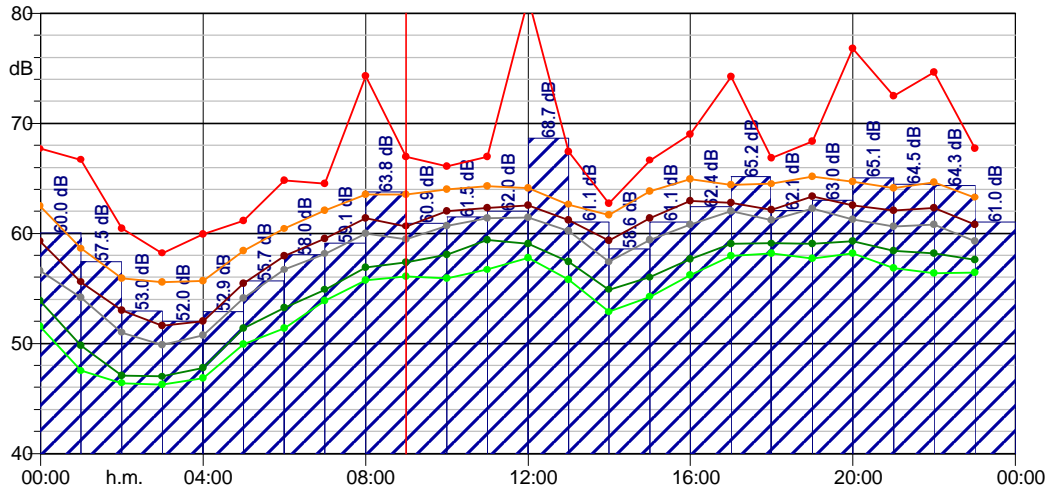

| Intervalli-RUM0623/05/2020 | | | | | | | | | |
|----------------------------|-----------|-----------|-----------|-----------|-----------|-----------|-----------|-----------|-----------|
| Time(s) | Leq | Lmin | Lmax | L1 | L10 | L30 | L50 | L90 | L99 |
| | LAeq(dBA) | LAeq(dBA) | LAeq(dBA) | LAeq(dBA) | LAeq(dBA) | LAeq(dBA) | LAeq(dBA) | LAeq(dBA) | LAeq(dBA) |
| 22/05/2020 23:59 | 60 | 50,9 | 72,2 | 67,7 | 62,5 | 59,3 | 56,6 | 53,9 | 51,6 |
| 23/05/2020 01:00 | 57,5 | 47,1 | 70,6 | 66,7 | 58,6 | 55,6 | 54,2 | 49,8 | 47,5 |
| 23/05/2020 02:00 | 53 | 46,4 | 61,4 | 60,5 | 55,9 | 53 | 51 | 47,1 | 46,4 |
| 23/05/2020 03:00 | 52 | 46,2 | 59,1 | 58,2 | 55,5 | 51,6 | 49,8 | 47 | 46,3 |
| 23/05/2020 04:00 | 52,9 | 46,8 | 60,4 | 59,9 | 55,7 | 52 | 50,8 | 47,8 | 46,9 |
| 23/05/2020 05:00 | 55,7 | 49,7 | 61,5 | 61,1 | 58,4 | 55,4 | 54,1 | 51,4 | 49,9 |
| 23/05/2020 06:00 | 58 | 50,4 | 66,8 | 64,8 | 60,4 | 58 | 56,7 | 53,3 | 51,4 |
| 23/05/2020 07:00 | 59,1 | 53,8 | 65,7 | 64,5 | 62,1 | 59,5 | 58,2 | 54,9 | 53,9 |
| 23/05/2020 08:00 | 63,8 | 55,7 | 77,9 | 74,3 | 63,5 | 61,4 | 60 | 56,9 | 55,8 |
| 23/05/2020 09:00 | 60,9 | 55,6 | 67,5 | 67 | 63,5 | 60,7 | 59,5 | 57,4 | 56,1 |
| 23/05/2020 10:00 | 61,5 | 55,1 | 66,2 | 66,1 | 64 | 62 | 60,7 | 58,1 | 55,9 |
| 23/05/2020 11:00 | 62 | 56 | 67,1 | 67 | 64,3 | 62,3 | 61,4 | 59,4 | 56,7 |
| 23/05/2020 12:00 | 68,7 | 57,7 | 84,2 | 81,3 | 64,1 | 62,6 | 61,5 | 59 | 57,8 |
| 23/05/2020 13:00 | 61,1 | 55,3 | 69,6 | 67,4 | 62,6 | 61,2 | 60,3 | 57,5 | 55,8 |
| 23/05/2020 14:00 | 58,6 | 52,8 | 62,8 | 62,7 | 61,7 | 59,4 | 57,4 | 54,9 | 52,9 |
| 23/05/2020 15:00 | 61,1 | 52,9 | 67 | 66,6 | 63,8 | 61,4 | 59,4 | 56 | 54,3 |
| 23/05/2020 16:00 | 62,4 | 56,1 | 69,9 | 69 | 64,9 | 62,9 | 60,8 | 57,7 | 56,2 |
| 23/05/2020 17:00 | 65,2 | 57,8 | 79,5 | 74,3 | 64,4 | 62,8 | 62 | 59 | 58 |
| 23/05/2020 18:00 | 62,1 | 57,7 | 69,4 | 66,9 | 64,5 | 62,2 | 61,2 | 59,1 | 58,2 |
| 23/05/2020 19:00 | 63 | 57,4 | 69,8 | 68,4 | 65,2 | 63,4 | 62,3 | 59,1 | 57,7 |
| 23/05/2020 20:00 | 65,1 | 57,3 | 77,1 | 76,8 | 64,7 | 62,6 | 61,3 | 59,3 | 58,2 |
| 23/05/2020 21:00 | 64,5 | 55,8 | 79,2 | 72,5 | 64,1 | 62,1 | 60,7 | 58,4 | 56,9 |
| 23/05/2020 22:00 | 64,3 | 55,4 | 76,9 | 74,7 | 64,6 | 62,3 | 60,8 | 58,2 | 56,4 |
| 23/05/2020 23:00 | 61 | 56,1 | 68,1 | 67,7 | 63,3 | 60,8 | 59,3 | 57,6 | 56,5 |

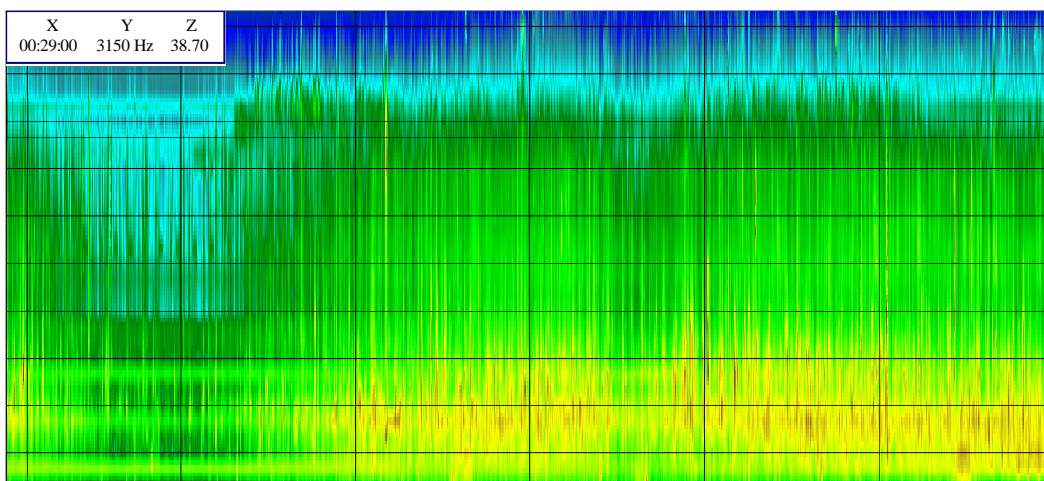
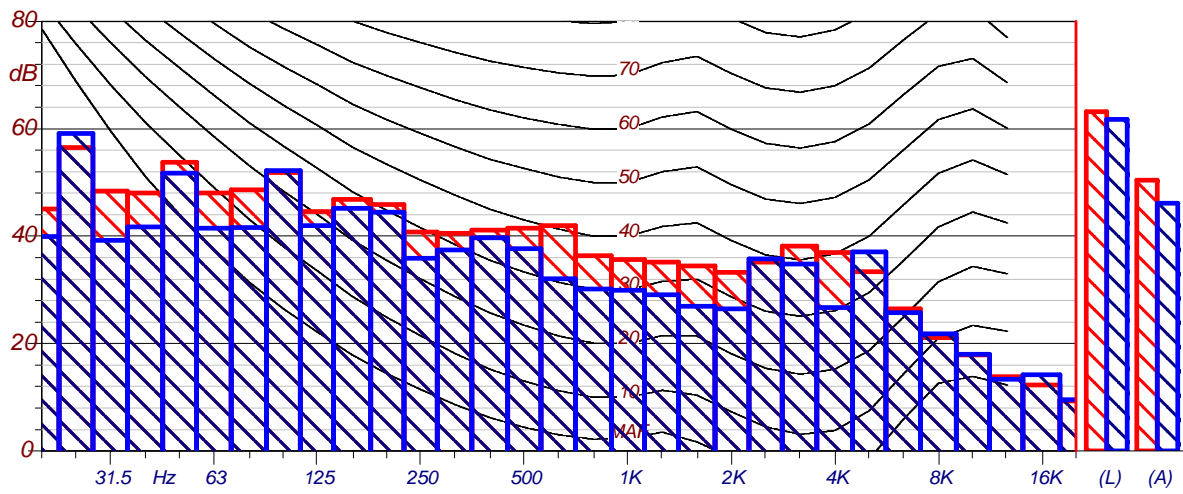

| IntervalliGiorno/Notte-RUM0624/05/2020 | |
|--|---------------|
| LDay, Evening, Night | Laeq dB(A) |
| Lnight | 59 |
| Lday | 61,6 |
| LEvening | 63 |
| LNight | 61,3 |

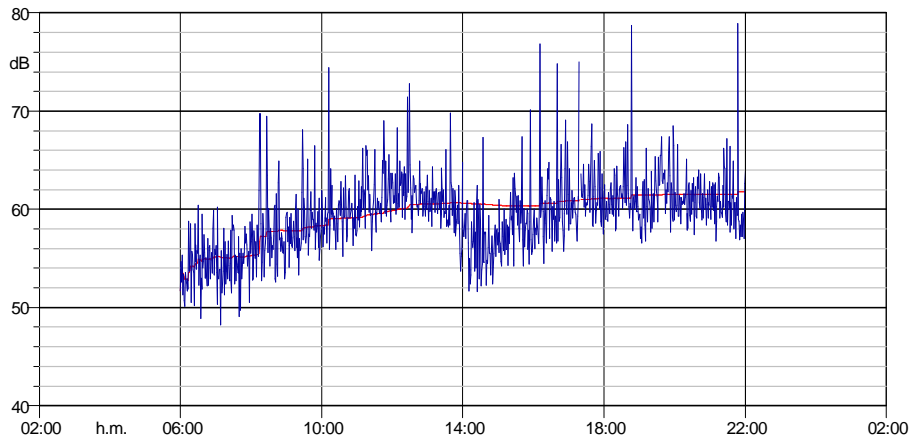
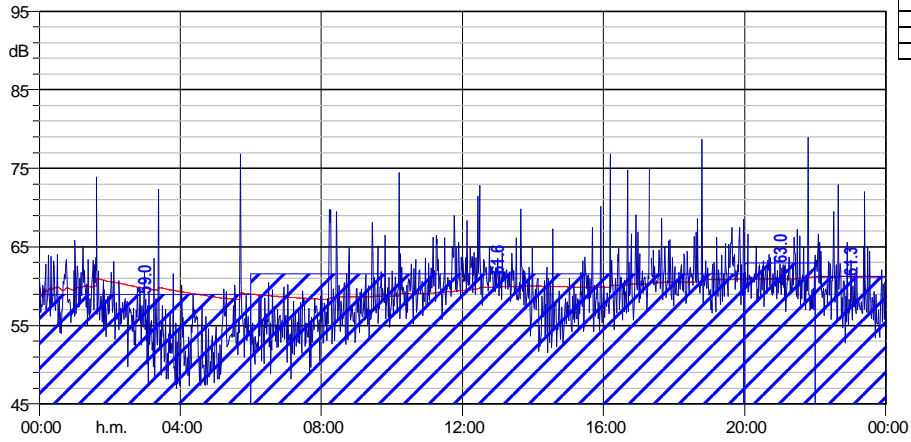

L_{Aeq} 61.8

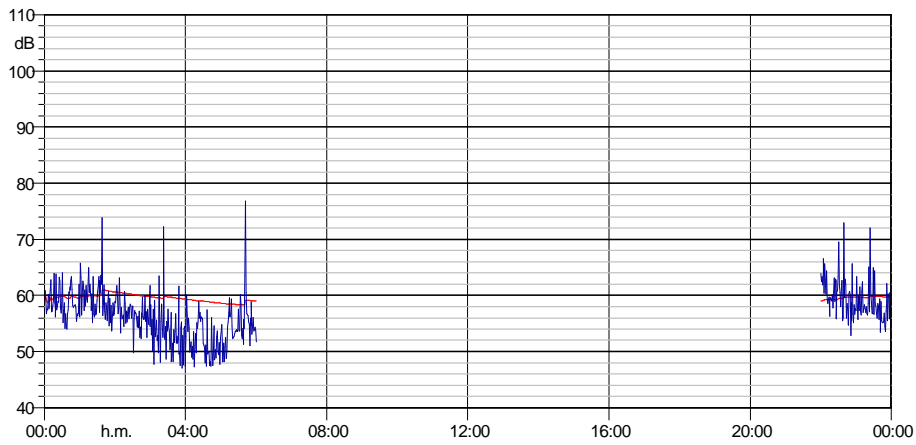

L_{Aeq} 59.7

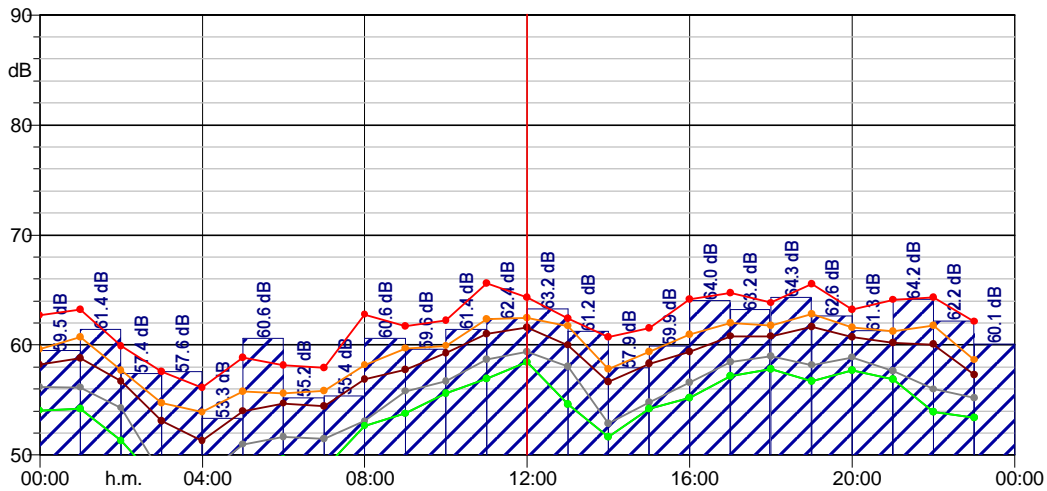

| Intervalli-RUM0624/05/2020 | | | | | | | | | |
|----------------------------|-----------|-----------|-----------|-----------|-----------|-----------|-----------|-----------|-----------|
| Time(s) | Leq | Lmin | Lmax | L1 | L10 | L30 | L50 | L90 | L99 |
| | LAeq(dBA) | LAeq(dBA) | LAeq(dBA) | LAeq(dBA) | LAeq(dBA) | LAeq(dBA) | LAeq(dBA) | LAeq(dBA) | LAeq(dBA) |
| 23/05/2020 23:59 | 59,5 | 54 | 64 | 63,9 | 62,7 | 59,6 | 58,2 | 56,2 | 54,1 |
| 24/05/2020 01:00 | 61,4 | 53,6 | 73,9 | 69,1 | 63,2 | 60,7 | 58,8 | 56,2 | 54,2 |
| 24/05/2020 02:00 | 57,4 | 49,8 | 63,1 | 62,3 | 59,9 | 57,7 | 56,7 | 54,3 | 51,3 |
| 24/05/2020 03:00 | 57,6 | 47 | 72,3 | 67,1 | 57,6 | 54,7 | 53,1 | 48,2 | 47,2 |
| 24/05/2020 04:00 | 53,3 | 47,3 | 60,1 | 59,4 | 56,1 | 53,9 | 51,3 | 48 | 47,4 |
| 24/05/2020 05:00 | 60,6 | 48,2 | 76,8 | 69 | 58,8 | 55,8 | 54 | 51 | 48,2 |
| 24/05/2020 06:00 | 55,2 | 48,9 | 60,4 | 60,1 | 58,1 | 55,6 | 54,7 | 51,7 | 49,6 |
| 24/05/2020 07:00 | 55,4 | 48,2 | 60,2 | 59,7 | 57,9 | 55,9 | 54,5 | 51,5 | 48,7 |
| 24/05/2020 08:00 | 60,6 | 52,6 | 69,7 | 69,7 | 62,8 | 58,2 | 56,9 | 53,1 | 52,7 |
| 24/05/2020 09:00 | 59,6 | 53,3 | 68,1 | 67,2 | 61,7 | 59,7 | 57,8 | 55,8 | 53,8 |
| 24/05/2020 10:00 | 61,4 | 55,2 | 74,4 | 68,3 | 62,2 | 59,9 | 59,3 | 56,7 | 55,6 |
| 24/05/2020 11:00 | 62,4 | 55,8 | 69 | 67,5 | 65,6 | 62,4 | 61 | 58,7 | 56,9 |
| 24/05/2020 12:00 | 63,2 | 57,6 | 72,8 | 72 | 64,3 | 62,5 | 61,6 | 59,4 | 58,4 |
| 24/05/2020 13:00 | 61,2 | 53,7 | 69,8 | 67,6 | 62,4 | 61,7 | 60 | 58 | 54,6 |
| 24/05/2020 14:00 | 57,9 | 51,6 | 67,3 | 64,4 | 60,7 | 57,8 | 56,7 | 52,9 | 51,7 |
| 24/05/2020 15:00 | 59,9 | 54,2 | 70,1 | 68,5 | 61,5 | 59,4 | 58,3 | 54,8 | 54,2 |
| 24/05/2020 16:00 | 64 | 54,5 | 76,8 | 75,6 | 64,2 | 60,9 | 59,4 | 56,6 | 55,2 |
| 24/05/2020 17:00 | 63,2 | 56,8 | 75 | 71,4 | 64,7 | 62 | 60,8 | 58,5 | 57,2 |
| 24/05/2020 18:00 | 64,3 | 57,8 | 78,7 | 72,7 | 63,8 | 61,8 | 60,8 | 59 | 57,8 |
| 24/05/2020 19:00 | 62,6 | 56,6 | 68,5 | 67,9 | 65,5 | 62,8 | 61,7 | 58,2 | 56,7 |
| 24/05/2020 20:00 | 61,3 | 57,4 | 66,6 | 65,7 | 63,2 | 61,6 | 60,7 | 58,9 | 57,7 |
| 24/05/2020 21:00 | 64,2 | 56,8 | 78,9 | 72 | 64,1 | 61,2 | 60,2 | 57,7 | 56,9 |
| 24/05/2020 22:00 | 62,2 | 52,8 | 72,9 | 70,9 | 64,3 | 61,8 | 60,1 | 56 | 53,9 |
| 24/05/2020 23:00 | 60,1 | 53,4 | 72 | 67,9 | 62,1 | 58,7 | 57,3 | 55,2 | 53,4 |

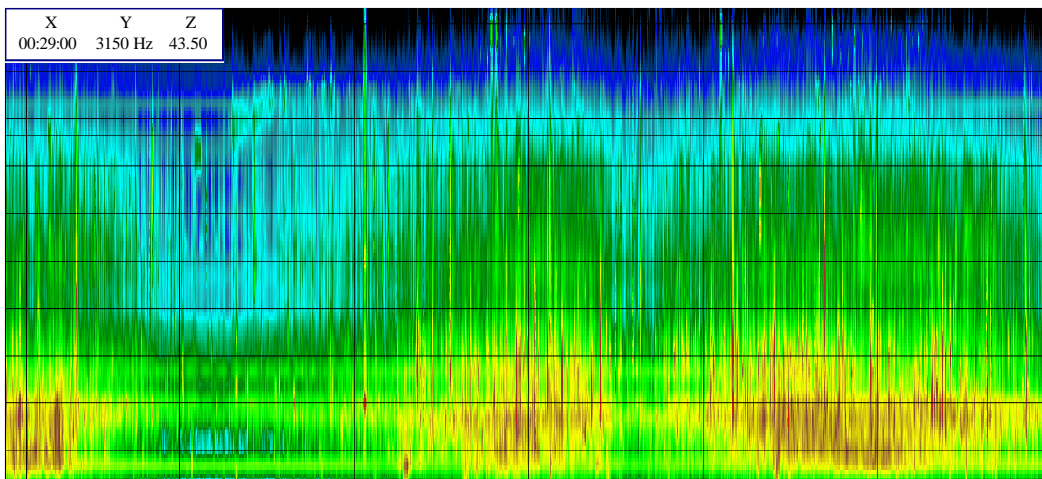
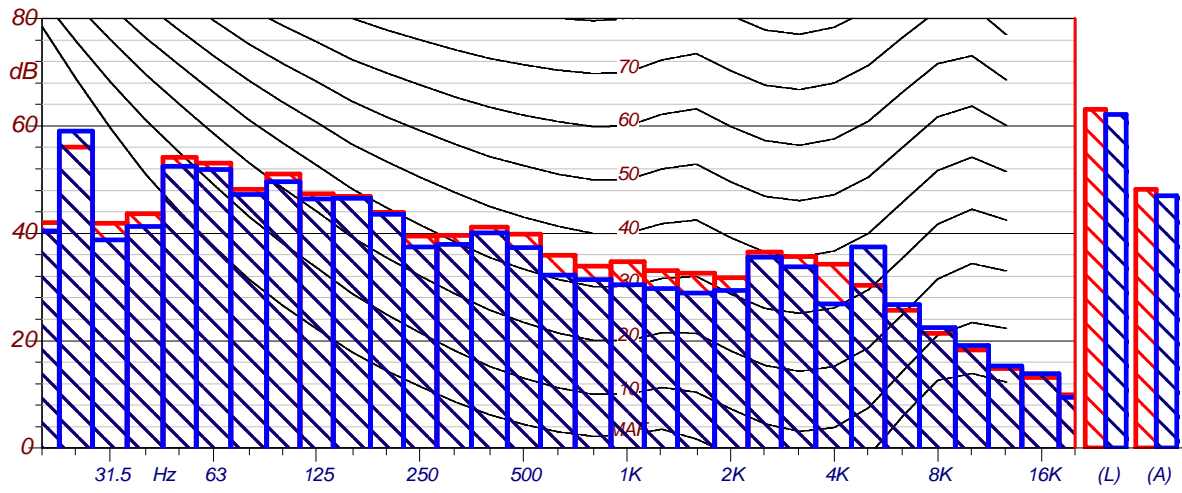

| Intervalli Giorno/Notte-RUM0624/05/2020 | |
|---|---------------|
| LDay, Evening, Night | Laeq dB(A) |
| Lnight | 56 |
| Lday | 61,8 |
| LEvening | 60,6 |
| LNight | 62,1 |

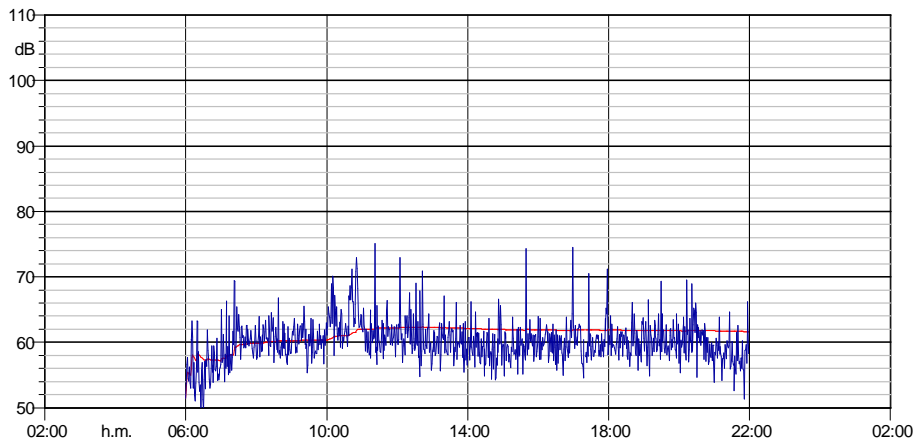
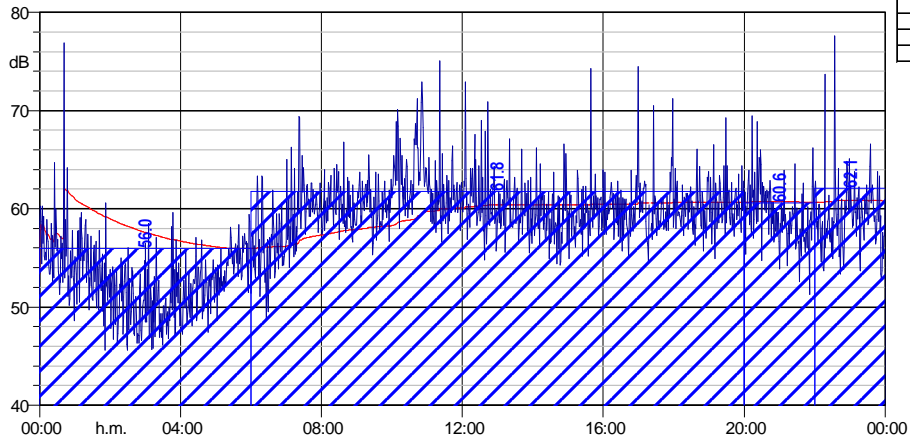

L_{Aeq} 61.6



L_{Aeq} 58.5

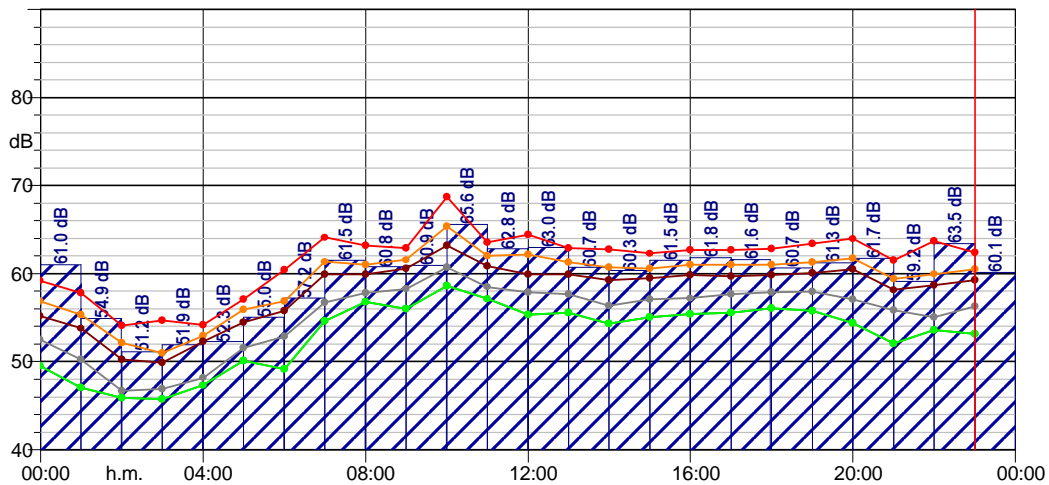

| Intervalli-RUM0625/05/2020 | | | | | | | | | |
|----------------------------|-----------|-----------|-----------|-----------|-----------|-----------|-----------|-----------|-----------|
| Time(s) | Leq | Lmin | Lmax | L1 | L10 | L30 | L50 | L90 | L99 |
| | LAeq(dBA) | LAeq(dBA) | LAeq(dBA) | LAeq(dBA) | LAeq(dBA) | LAeq(dBA) | LAeq(dBA) | LAeq(dBA) | LAeq(dBA) |
| 24/05/2020 23:59 | 61 | 48,6 | 76,9 | 69,6 | 59,2 | 56,9 | 55,2 | 52,5 | 49,6 |
| 25/05/2020 01:00 | 54,9 | 45,6 | 60,6 | 60 | 57,8 | 55,3 | 53,8 | 50,3 | 47,1 |
| 25/05/2020 02:00 | 51,2 | 45,6 | 56 | 55,4 | 54,1 | 52,1 | 50,3 | 46,7 | 45,9 |
| 25/05/2020 03:00 | 51,9 | 45,7 | 59,6 | 59 | 54,7 | 51 | 49,9 | 46,9 | 45,8 |
| 25/05/2020 04:00 | 52,3 | 47,2 | 57,1 | 56,9 | 54,2 | 52,9 | 52,3 | 48,2 | 47,3 |
| 25/05/2020 05:00 | 55 | 48,6 | 59,4 | 59 | 57,1 | 55,9 | 54,5 | 51,6 | 50,1 |
| 25/05/2020 06:00 | 57,2 | 48,7 | 63,3 | 63,3 | 60,4 | 56,9 | 55,8 | 52,9 | 49,2 |
| 25/05/2020 07:00 | 61,5 | 54 | 69,4 | 69,3 | 64,1 | 61,3 | 60 | 56,8 | 54,6 |
| 25/05/2020 08:00 | 60,8 | 56,6 | 66,8 | 65,4 | 63,2 | 61 | 59,9 | 57,8 | 56,8 |
| 25/05/2020 09:00 | 60,9 | 55,3 | 65,5 | 64,4 | 62,9 | 61,6 | 60,6 | 58,3 | 56 |
| 25/05/2020 10:00 | 65,6 | 58 | 72,9 | 72 | 68,7 | 65,4 | 63,2 | 60,8 | 58,6 |
| 25/05/2020 11:00 | 62,8 | 56,6 | 75,1 | 70 | 63,6 | 62 | 60,8 | 58,5 | 57,1 |
| 25/05/2020 12:00 | 63 | 54,8 | 72,9 | 71,7 | 64,5 | 62,2 | 59,9 | 57,9 | 55,3 |
| 25/05/2020 13:00 | 60,7 | 55,5 | 67,1 | 66,5 | 62,9 | 61,3 | 59,9 | 57,7 | 55,6 |
| 25/05/2020 14:00 | 60,3 | 54,3 | 66,6 | 66,4 | 62,8 | 60,7 | 59,3 | 56,4 | 54,4 |
| 25/05/2020 15:00 | 61,5 | 54,9 | 74,3 | 68,2 | 62,3 | 60,6 | 59,5 | 57,1 | 55,1 |
| 25/05/2020 16:00 | 61,8 | 55 | 74,5 | 68,5 | 62,7 | 61 | 59,8 | 57,2 | 55,4 |
| 25/05/2020 17:00 | 61,6 | 54,6 | 71,2 | 70,8 | 62,7 | 61 | 59,7 | 57,6 | 55,6 |
| 25/05/2020 18:00 | 60,7 | 55,7 | 66,1 | 65 | 62,8 | 61 | 59,8 | 57,9 | 56,1 |
| 25/05/2020 19:00 | 61,3 | 54,9 | 69,3 | 67,6 | 63,4 | 61,3 | 60,1 | 58 | 55,8 |
| 25/05/2020 20:00 | 61,7 | 53,9 | 69,5 | 69,1 | 64 | 61,7 | 60,5 | 57,1 | 54,4 |
| 25/05/2020 21:00 | 59,2 | 51,3 | 66,2 | 65,3 | 61,5 | 59,4 | 58,2 | 55,9 | 52,1 |
| 25/05/2020 22:00 | 63,5 | 53,4 | 77,6 | 75,3 | 63,7 | 60 | 58,7 | 55,1 | 53,6 |
| 25/05/2020 23:00 | 60,1 | 52,8 | 66,6 | 65,2 | 62,4 | 60,5 | 59,3 | 56,3 | 53,2 |

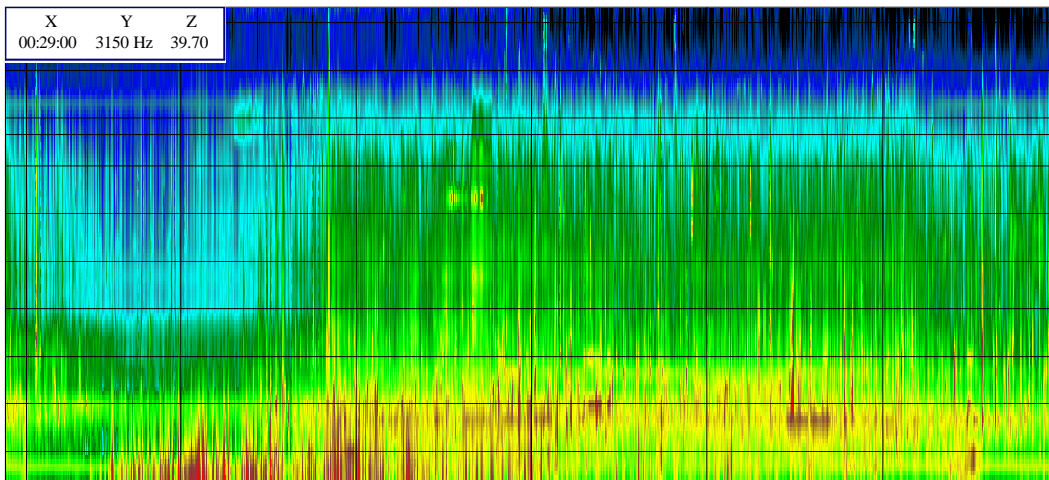
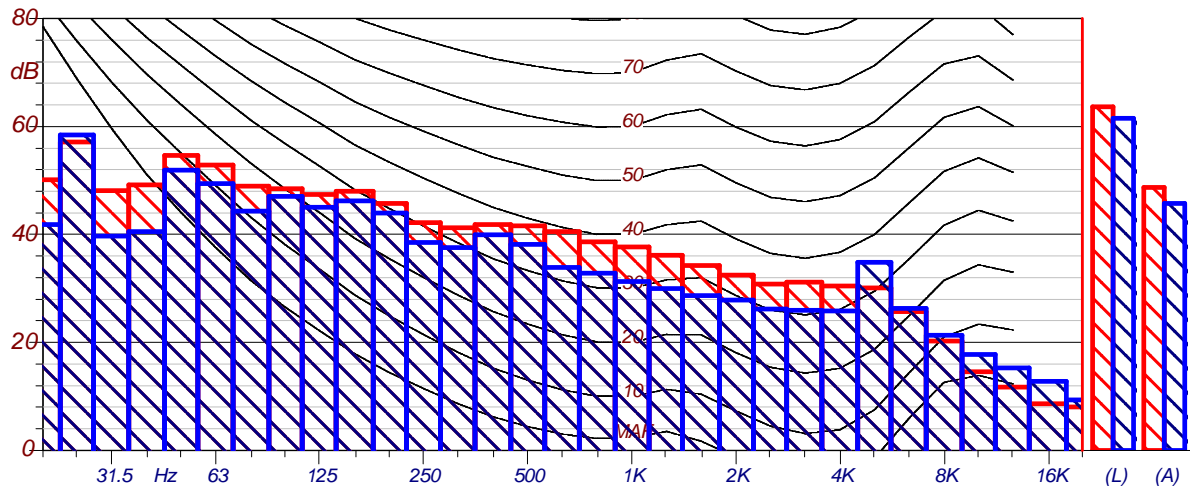

| Intervalli Giorno/Notte-RUM0626/05/2020 | |
|---|----------------------|
| LDay, Evening, Night | L _{aeq} |
| | dB(A) |
| | L _{night} |
| | 62,1 |
| | L _{Evening} |
| | 60,7 |
| | L _{Night} |
| | 61,3 |

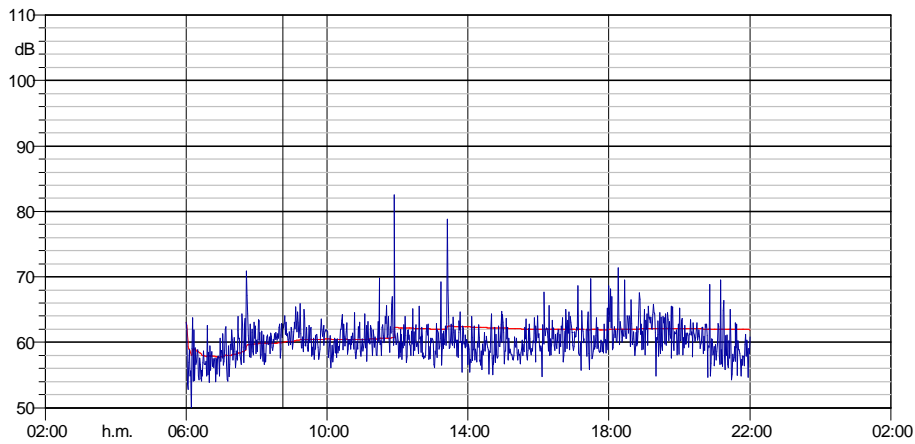
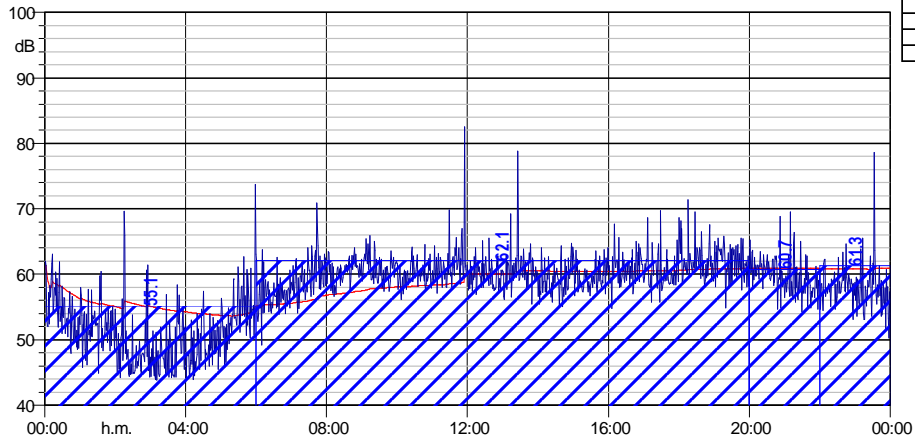

L_{Aeq} 61.9

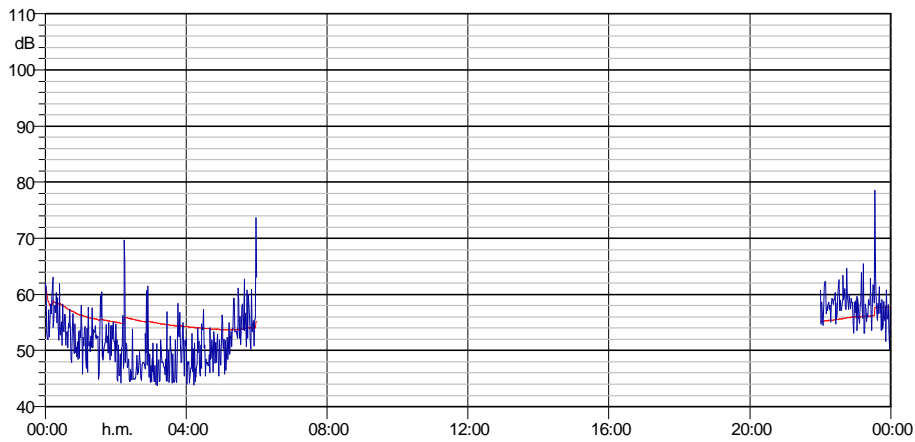

L_{Aeq} 57.6

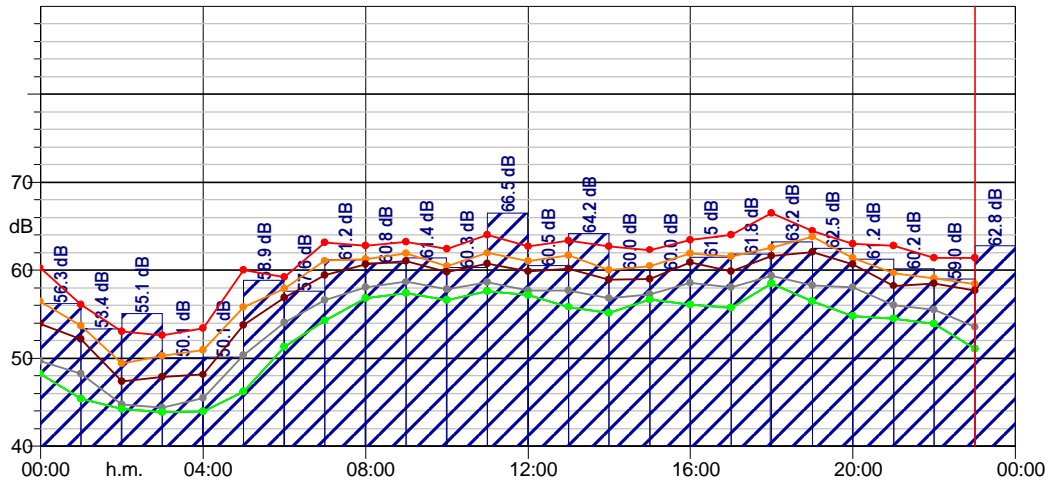

| Intervalli-RUM0626/05/2020 | | | | | | | | | |
|----------------------------|-----------|-----------|-----------|-----------|-----------|-----------|-----------|-----------|-----------|
| Time(s) | Leq | Lmin | Lmax | L1 | L10 | L30 | L50 | L90 | L99 |
| | LAeq(dBA) | LAeq(dBA) | LAeq(dBA) | LAeq(dBA) | LAeq(dBA) | LAeq(dBA) | LAeq(dBA) | LAeq(dBA) | LAeq(dBA) |
| 25/05/2020 23:59 | 56,3 | 47,9 | 63,1 | 62,4 | 60,3 | 56,5 | 53,9 | 49,7 | 48,3 |
| 26/05/2020 01:00 | 53,4 | 44,9 | 60,4 | 60 | 56,1 | 53,7 | 52,2 | 48,3 | 45,4 |
| 26/05/2020 02:00 | 55,1 | 44,2 | 69,6 | 67,4 | 53,1 | 49,4 | 47,4 | 44,8 | 44,3 |
| 26/05/2020 03:00 | 50,1 | 43,8 | 58,4 | 57,5 | 52,6 | 50,3 | 47,9 | 44,4 | 43,9 |
| 26/05/2020 04:00 | 50,1 | 43,9 | 57,4 | 55,8 | 53,4 | 50,9 | 48,2 | 45,5 | 44 |
| 26/05/2020 05:00 | 58,9 | 45,8 | 73,7 | 67,4 | 60,1 | 55,8 | 53,8 | 50,4 | 46,2 |
| 26/05/2020 06:00 | 57,6 | 49,2 | 63,8 | 63,1 | 59,2 | 57,9 | 56,9 | 54,1 | 51,3 |
| 26/05/2020 07:00 | 61,2 | 54,1 | 70,9 | 68,7 | 63,2 | 61,1 | 59,5 | 56,6 | 54,3 |
| 26/05/2020 08:00 | 60,8 | 56,6 | 64,1 | 63,7 | 62,8 | 61,3 | 60,7 | 58,1 | 56,8 |
| 26/05/2020 09:00 | 61,4 | 57,4 | 65,9 | 65,6 | 63,2 | 61,9 | 61 | 58,7 | 57,4 |
| 26/05/2020 10:00 | 60,3 | 56,1 | 64,5 | 64,3 | 62,4 | 60,5 | 59,8 | 57,9 | 56,6 |
| 26/05/2020 11:00 | 66,5 | 57,1 | 82,5 | 75 | 64 | 62 | 60,8 | 58,7 | 57,6 |
| 26/05/2020 12:00 | 60,5 | 56,9 | 65,5 | 65,3 | 62,7 | 61 | 59,9 | 57,7 | 57,2 |
| 26/05/2020 13:00 | 64,2 | 55,5 | 78,8 | 73,1 | 63,4 | 61,7 | 60,2 | 57,7 | 55,9 |
| 26/05/2020 14:00 | 60 | 55,1 | 64,7 | 64,5 | 62,7 | 60,1 | 59 | 56,9 | 55,2 |
| 26/05/2020 15:00 | 60 | 56,7 | 64,1 | 63,9 | 62,3 | 60,5 | 59 | 57,3 | 56,7 |
| 26/05/2020 16:00 | 61,5 | 54,8 | 67,7 | 66,5 | 63,4 | 61,9 | 60,9 | 58,6 | 56,1 |
| 26/05/2020 17:00 | 61,8 | 55,7 | 69,7 | 69,1 | 64 | 61,6 | 59,9 | 58,1 | 55,8 |
| 26/05/2020 18:00 | 63,2 | 58 | 71,4 | 70,3 | 66,5 | 62,6 | 61,7 | 59,4 | 58,5 |
| 26/05/2020 19:00 | 62,5 | 54,9 | 65,8 | 65,6 | 64,5 | 63,8 | 62 | 58,3 | 56,5 |
| 26/05/2020 20:00 | 61,2 | 54,7 | 68,8 | 66,7 | 63 | 61,4 | 60,7 | 58,1 | 54,8 |
| 26/05/2020 21:00 | 60,2 | 54,3 | 69,5 | 67,7 | 62,8 | 59,7 | 58,3 | 56,1 | 54,5 |
| 26/05/2020 22:00 | 59 | 53,1 | 64,6 | 63,9 | 61,4 | 59,1 | 58,5 | 55,5 | 53,9 |
| 26/05/2020 23:00 | 62,8 | 50,3 | 78,6 | 70,9 | 61,4 | 58,4 | 57,7 | 53,6 | 51,1 |

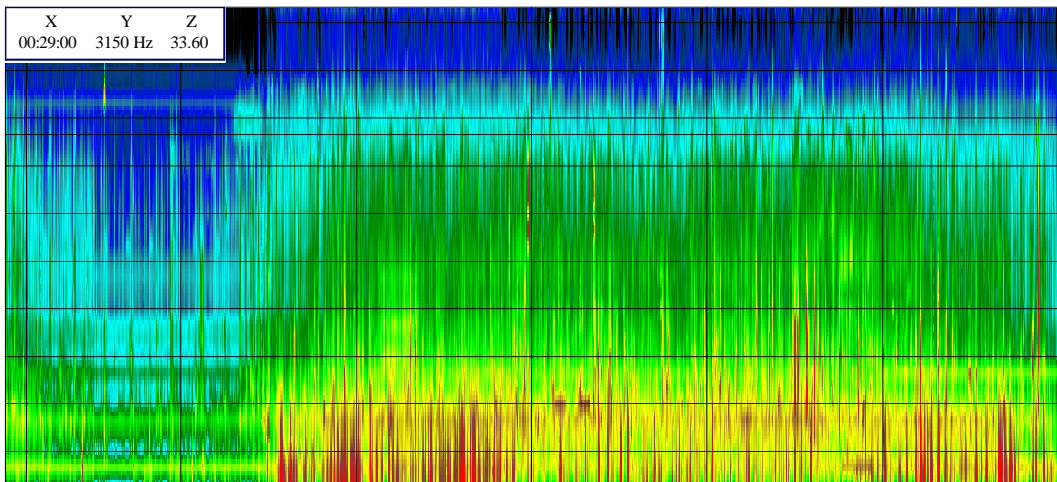
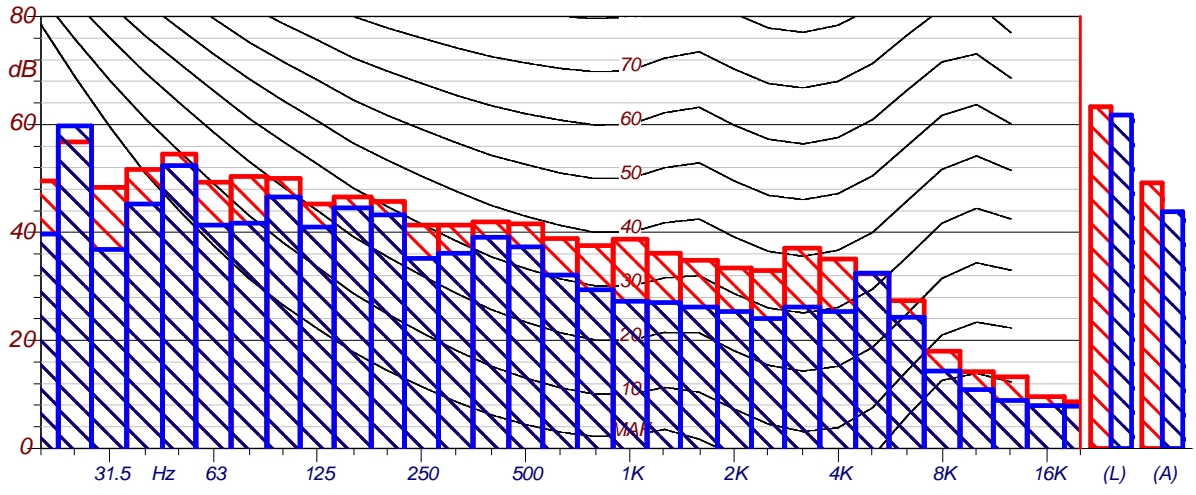

| Intervallo/Giorno/Notte-RUM0627/05/2020 | |
|---|---------------|
| LDay, Evening, Night | Laeq dB(A) |
| Lnight | 60,1 |
| Lday | 61,6 |
| LEvening | 61,2 |
| LNight | 62,2 |

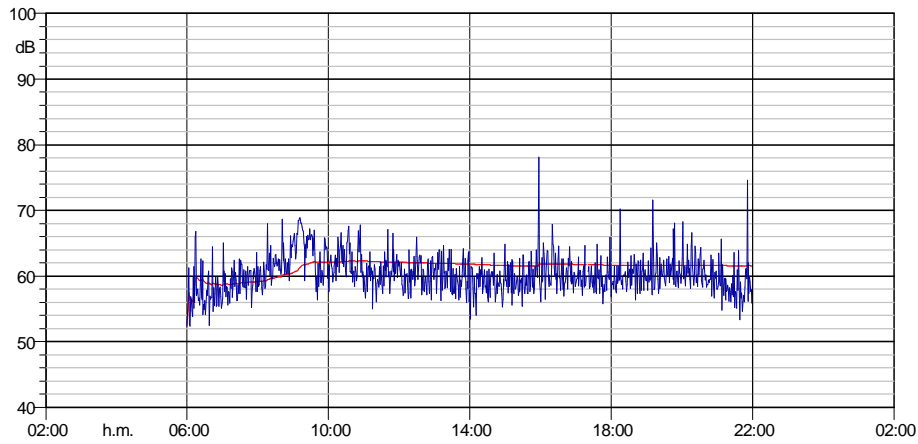
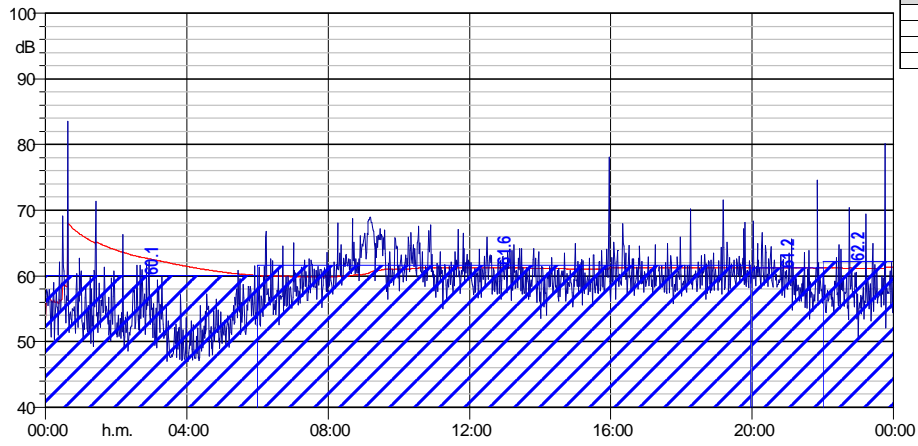

L_{Aeq} 61.6

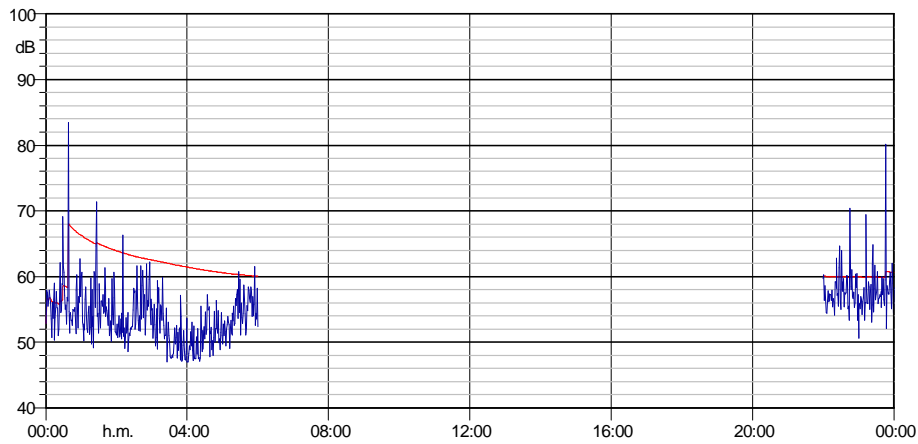

L_{Aeq} 60.7

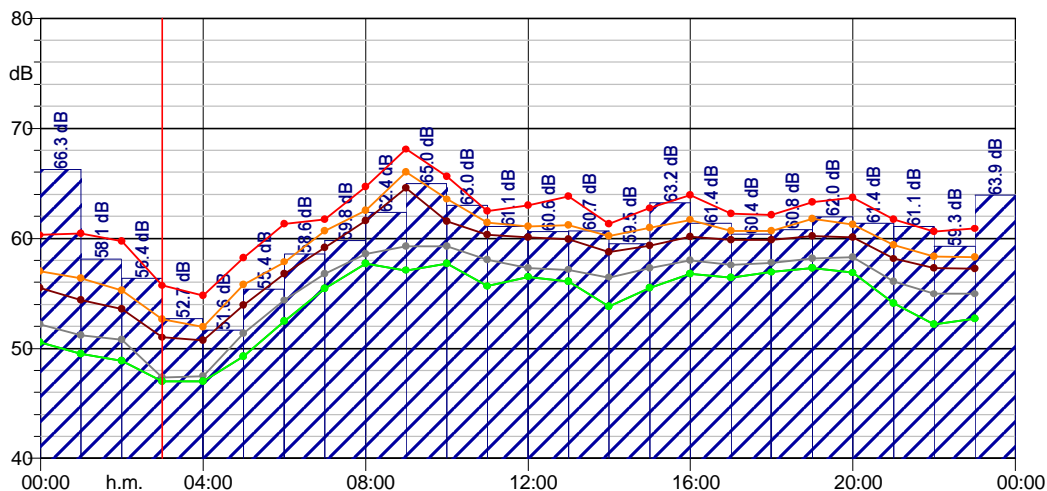

| Intervalli-RUM0627/05/2020 | | | | | | | | | |
|----------------------------|-----------|-----------|-----------|-----------|-----------|-----------|-----------|-----------|-----------|
| Time(s) | Leq | Lmin | Lmax | L1 | L10 | L30 | L50 | L90 | L99 |
| | LAeq(dBA) | LAeq(dBA) | LAeq(dBA) | LAeq(dBA) | LAeq(dBA) | LAeq(dBA) | LAeq(dBA) | LAeq(dBA) | LAeq(dBA) |
| 26/05/2020 23:59 | 66,3 | 50,3 | 83,5 | 74,9 | 60,3 | 57 | 55,5 | 52,2 | 50,5 |
| 27/05/2020 01:00 | 58,1 | 49,2 | 71,4 | 67,4 | 60,4 | 56,4 | 54,4 | 51,2 | 49,5 |
| 27/05/2020 02:00 | 56,4 | 48,6 | 66,3 | 63,9 | 59,7 | 55,3 | 53,6 | 50,8 | 48,9 |
| 27/05/2020 03:00 | 52,7 | 47 | 59,9 | 59,6 | 55,7 | 52,6 | 51 | 47,4 | 47 |
| 27/05/2020 04:00 | 51,6 | 47 | 57,2 | 56,7 | 54,8 | 52 | 50,8 | 47,5 | 47 |
| 27/05/2020 05:00 | 55,4 | 49,1 | 61,5 | 61,1 | 58,2 | 55,8 | 54 | 51,4 | 49,3 |
| 27/05/2020 06:00 | 58,6 | 52,4 | 66,8 | 66,3 | 61,3 | 57,9 | 56,8 | 54,4 | 52,5 |
| 27/05/2020 07:00 | 59,8 | 55,2 | 65 | 64,2 | 61,7 | 60,7 | 59,2 | 56,8 | 55,4 |
| 27/05/2020 08:00 | 62,4 | 57,2 | 68,7 | 68,3 | 64,7 | 62,5 | 61,6 | 58,6 | 57,7 |
| 27/05/2020 09:00 | 65 | 56,4 | 68,9 | 68,9 | 68,1 | 66 | 64,6 | 59,3 | 57,1 |
| 27/05/2020 10:00 | 63 | 57,7 | 67,8 | 67,7 | 65,6 | 63,6 | 61,5 | 59,3 | 57,7 |
| 27/05/2020 11:00 | 61,1 | 55 | 67,1 | 66,7 | 62,5 | 61,4 | 60,3 | 58 | 55,6 |
| 27/05/2020 12:00 | 60,6 | 56,4 | 65,9 | 64,8 | 63 | 61,1 | 60,1 | 57,3 | 56,5 |
| 27/05/2020 13:00 | 60,7 | 56 | 64,7 | 64,4 | 63,8 | 61,2 | 59,9 | 57,2 | 56,1 |
| 27/05/2020 14:00 | 59,5 | 53,5 | 64,9 | 64,1 | 61,3 | 60,2 | 58,8 | 56,5 | 53,8 |
| 27/05/2020 15:00 | 63,2 | 55,4 | 78,1 | 71 | 62,8 | 61 | 59,3 | 57,3 | 55,5 |
| 27/05/2020 16:00 | 61,4 | 56,5 | 67,9 | 66,2 | 64 | 61,7 | 60,2 | 58 | 56,8 |
| 27/05/2020 17:00 | 60,4 | 55,8 | 65,9 | 65,3 | 62,3 | 60,7 | 59,9 | 57,6 | 56,4 |
| 27/05/2020 18:00 | 60,8 | 56,4 | 70,2 | 66,2 | 62,1 | 60,7 | 59,8 | 57,8 | 56,9 |
| 27/05/2020 19:00 | 62 | 57,2 | 71,6 | 69,5 | 63,3 | 61,8 | 60,2 | 58,2 | 57,3 |
| 27/05/2020 20:00 | 61,4 | 56,7 | 68,3 | 67,3 | 63,7 | 61,3 | 60,1 | 58,3 | 56,9 |
| 27/05/2020 21:00 | 61,1 | 53,4 | 74,6 | 69,3 | 61,7 | 59,4 | 58,2 | 56,1 | 54,1 |
| 27/05/2020 22:00 | 59,3 | 50,6 | 70,4 | 67 | 60,6 | 58,4 | 57,3 | 55 | 52,2 |
| 27/05/2020 23:00 | 63,9 | 52,1 | 80,1 | 73,8 | 60,9 | 58,3 | 57,3 | 55 | 52,7 |

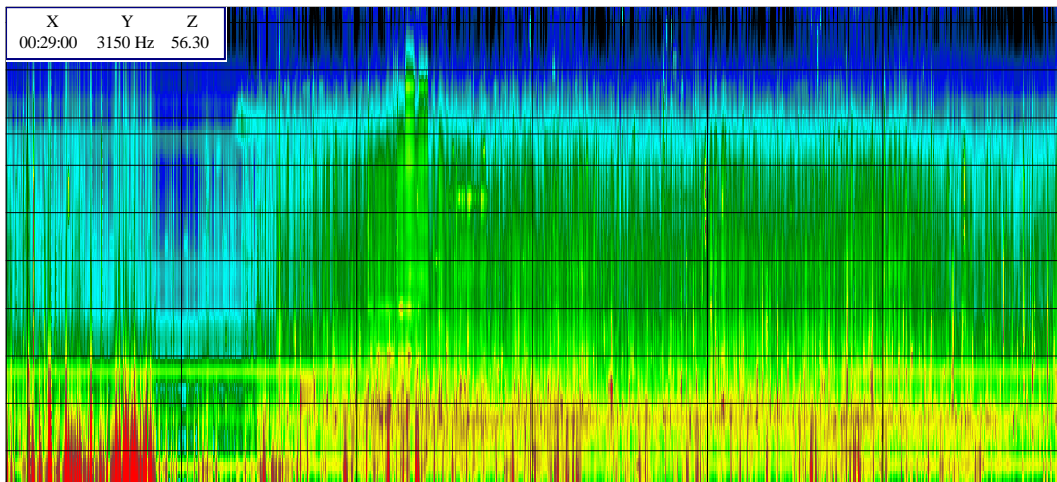
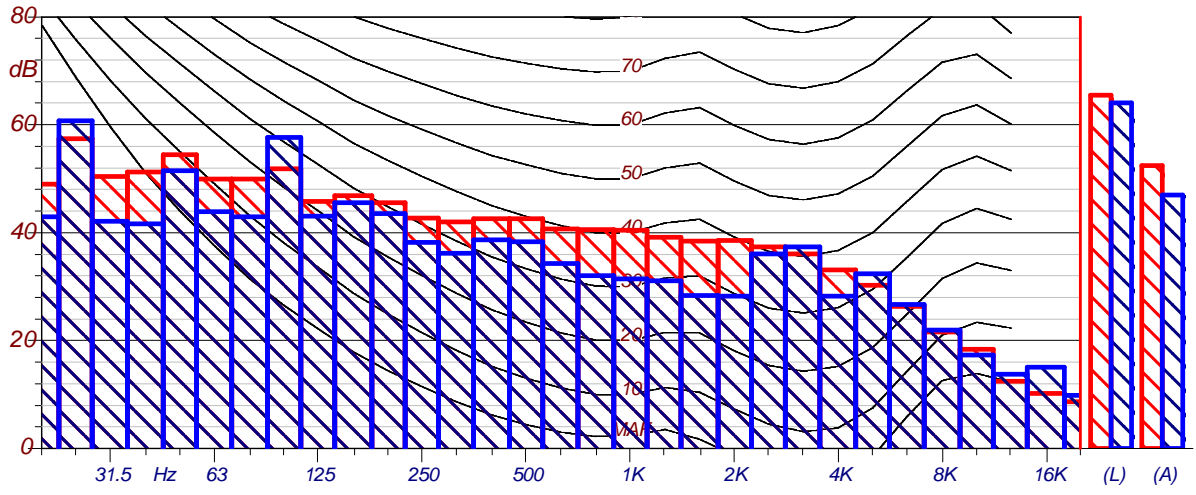

| Intervallo Giorno/Notte-RUM0628/05/2020 | |
|---|---------------------------|
| Day, Evening, Night | L _{aeq} dB(A) |
| L _{night} | 53,6 |
| L _{day} | 62,2 |
| L _{evening} | 60,7 |
| L _{Night} | 60 |

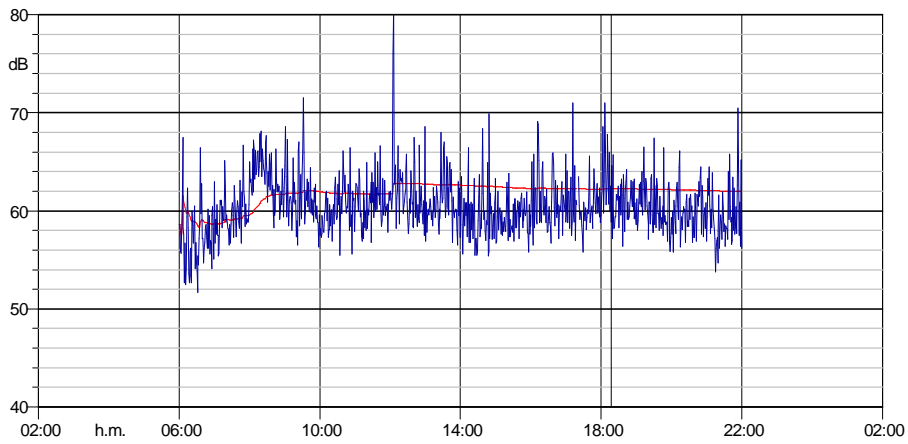
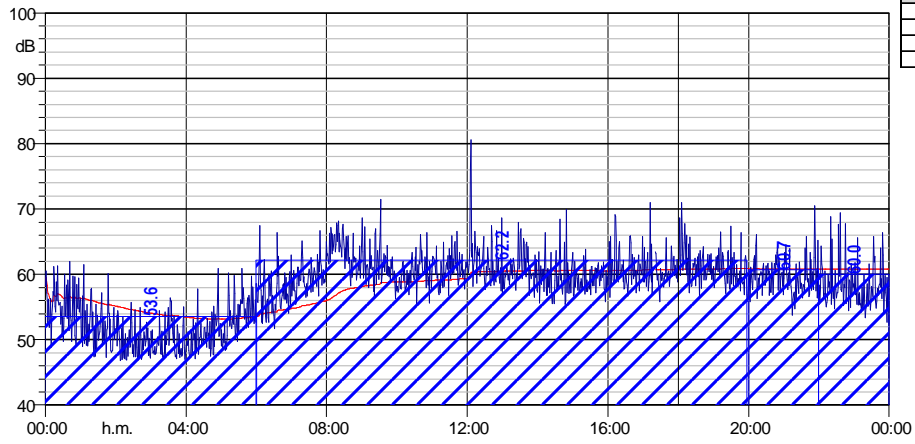

L_{Aeq} 62.0

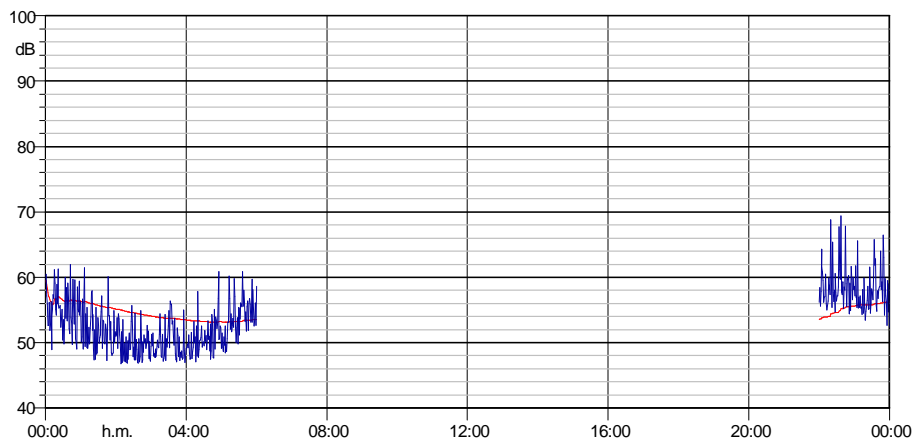

L_{Aeq} 56.2

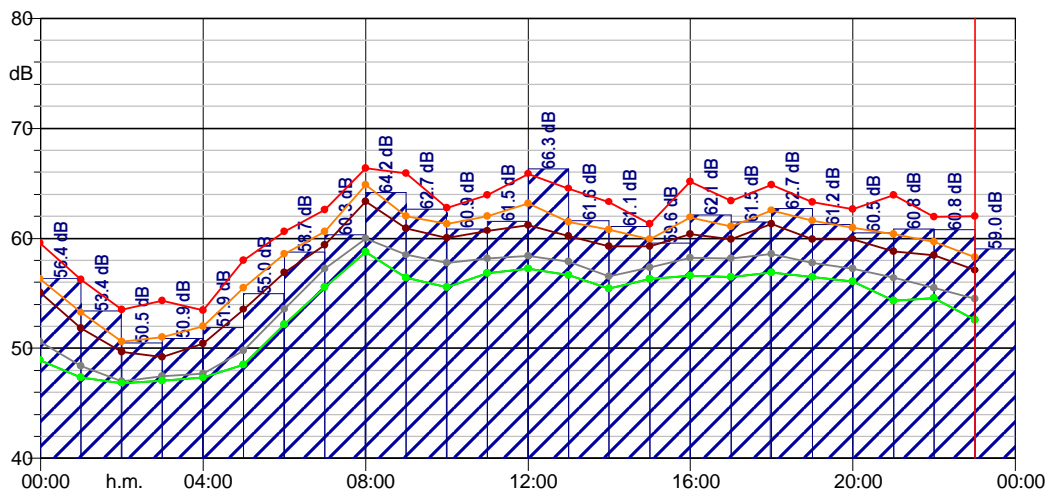

| Intervalli-RUM0628/05/2020 | | | | | | | | | |
|----------------------------|-----------|-----------|-----------|-----------|-----------|-----------|-----------|-----------|-----------|
| Time(s) | Leq | Lmin | Lmax | L1 | L10 | L30 | L50 | L90 | L99 |
| | LAeq(dBA) | LAeq(dBA) | LAeq(dBA) | LAeq(dBA) | LAeq(dBA) | LAeq(dBA) | LAeq(dBA) | LAeq(dBA) | LAeq(dBA) |
| 27/05/2020 23:59 | 56,4 | 48,9 | 62 | 61,6 | 59,6 | 56,3 | 55,1 | 50,6 | 49 |
| 28/05/2020 01:00 | 53,4 | 47,3 | 61,5 | 60,7 | 56,3 | 53,3 | 51,8 | 48,4 | 47,4 |
| 28/05/2020 02:00 | 50,5 | 46,8 | 55,7 | 55,2 | 53,5 | 50,6 | 49,7 | 47 | 46,9 |
| 28/05/2020 03:00 | 50,9 | 47 | 56,4 | 56,1 | 54,3 | 51 | 49,2 | 47,5 | 47,1 |
| 28/05/2020 04:00 | 51,9 | 47,1 | 60,9 | 59,1 | 53,5 | 52 | 50,5 | 47,7 | 47,3 |
| 28/05/2020 05:00 | 55 | 48,4 | 60,9 | 60,5 | 58 | 55,5 | 53,5 | 49,8 | 48,5 |
| 28/05/2020 06:00 | 58,7 | 51,7 | 67,5 | 66,9 | 60,6 | 58,6 | 56,9 | 53,6 | 52,2 |
| 28/05/2020 07:00 | 60,3 | 55,4 | 66,7 | 65,8 | 62,6 | 60,6 | 59,4 | 57,2 | 55,6 |
| 28/05/2020 08:00 | 64,2 | 58,3 | 68,1 | 68 | 66,4 | 64,9 | 63,3 | 60 | 58,8 |
| 28/05/2020 09:00 | 62,7 | 56,3 | 71,5 | 69,8 | 65,9 | 62 | 60,9 | 58,5 | 56,4 |
| 28/05/2020 10:00 | 60,9 | 55,5 | 66,4 | 66,2 | 62,8 | 61,3 | 60 | 57,8 | 55,6 |
| 28/05/2020 11:00 | 61,5 | 56,8 | 66,6 | 66,2 | 63,9 | 62 | 60,7 | 58,2 | 56,9 |
| 28/05/2020 12:00 | 66,3 | 56,9 | 80,6 | 77,9 | 65,9 | 63,2 | 61,2 | 58,4 | 57,3 |
| 28/05/2020 13:00 | 61,6 | 56,5 | 68 | 67,4 | 64,5 | 61,5 | 60,2 | 57,9 | 56,7 |
| 28/05/2020 14:00 | 61,1 | 55,4 | 69,9 | 69 | 63,3 | 60,8 | 59,3 | 56,5 | 55,5 |
| 28/05/2020 15:00 | 59,6 | 55,8 | 63,8 | 63,3 | 61,3 | 59,9 | 59,3 | 57,4 | 56,3 |
| 28/05/2020 16:00 | 62,1 | 56,5 | 69,1 | 68,9 | 65,2 | 61,9 | 60,4 | 58,3 | 56,6 |
| 28/05/2020 17:00 | 61,5 | 55,8 | 71 | 67,9 | 63,4 | 61,1 | 59,9 | 58,2 | 56,5 |
| 28/05/2020 18:00 | 62,7 | 56,4 | 71 | 69,6 | 64,9 | 62,6 | 61,3 | 58,6 | 56,9 |
| 28/05/2020 19:00 | 61,2 | 55,9 | 67,4 | 66,9 | 63,3 | 61,6 | 59,9 | 57,8 | 56,5 |
| 28/05/2020 20:00 | 60,5 | 55,8 | 66,1 | 65,2 | 62,6 | 61 | 60 | 57,3 | 56,1 |
| 28/05/2020 21:00 | 60,8 | 53,8 | 70,5 | 67,7 | 63,9 | 60,4 | 58,8 | 56,4 | 54,3 |
| 28/05/2020 22:00 | 60,8 | 54,4 | 69,4 | 69 | 62 | 59,7 | 58,5 | 55,5 | 54,6 |
| 28/05/2020 23:00 | 59 | 52,4 | 66,4 | 66 | 62 | 58,3 | 57,1 | 54,5 | 52,6 |

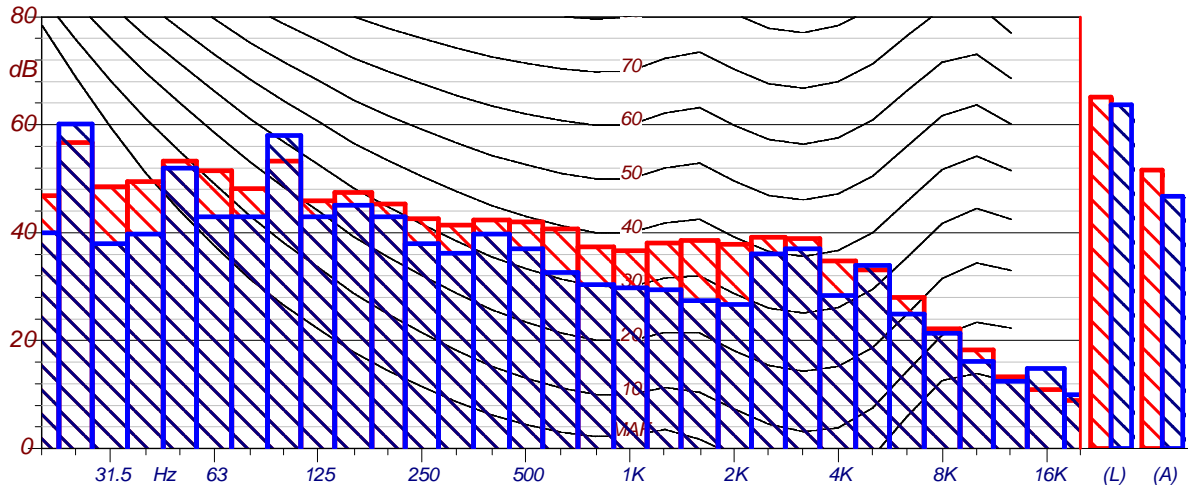

| RUM 06 28/05/2020 DIURNO CH1 - Lineare | | | |
|---|---------|----------|---------|
| Hz | dB | Hz | dB |
| 20 Hz | 46.8 dB | 25 Hz | 56.7 dB |
| 31.5 Hz | 48.5 dB | 40 Hz | 49.5 dB |
| 50 Hz | 53.2 dB | 63 Hz | 51.5 dB |
| 80 Hz | 48.2 dB | 100 Hz | 53.2 dB |
| 125 Hz | 45.9 dB | 160 Hz | 47.5 dB |
| 200 Hz | 45.3 dB | 250 Hz | 42.6 dB |
| 315 Hz | 41.4 dB | 400 Hz | 42.4 dB |
| 500 Hz | 42.0 dB | 630 Hz | 40.7 dB |
| 800 Hz | 37.4 dB | 1000 Hz | 36.7 dB |
| 1250 Hz | 38.1 dB | 1600 Hz | 38.5 dB |
| 2000 Hz | 37.8 dB | 2500 Hz | 39.1 dB |
| 3150 Hz | 38.9 dB | 4000 Hz | 34.8 dB |
| 5000 Hz | 33.1 dB | 6300 Hz | 28.0 dB |
| 8000 Hz | 22.2 dB | 10000 Hz | 18.3 dB |
| 12500 Hz | 13.3 dB | 16000 Hz | 10.9 dB |
| 20000 Hz | 8.9 dB | | |

| RUM 06 28/05/2020 NOTTURNO CH1 - Lineare | | | |
|---|---------|----------|---------|
| Hz | dB | Hz | dB |
| 20 Hz | 40.0 dB | 25 Hz | 60.1 dB |
| 31.5 Hz | 38.0 dB | 40 Hz | 39.7 dB |
| 50 Hz | 51.9 dB | 63 Hz | 42.9 dB |
| 80 Hz | 42.9 dB | 100 Hz | 58.0 dB |
| 125 Hz | 42.9 dB | 160 Hz | 45.1 dB |
| 200 Hz | 43.0 dB | 250 Hz | 37.9 dB |
| 315 Hz | 36.2 dB | 400 Hz | 39.7 dB |
| 500 Hz | 37.0 dB | 630 Hz | 32.6 dB |
| 800 Hz | 30.4 dB | 1000 Hz | 29.7 dB |
| 1250 Hz | 29.4 dB | 1600 Hz | 27.4 dB |
| 2000 Hz | 26.7 dB | 2500 Hz | 36.0 dB |
| 3150 Hz | 37.0 dB | 4000 Hz | 28.4 dB |
| 5000 Hz | 33.9 dB | 6300 Hz | 24.9 dB |
| 8000 Hz | 21.3 dB | 10000 Hz | 16.1 dB |
| 12500 Hz | 12.4 dB | 16000 Hz | 14.8 dB |
| 20000 Hz | 10.0 dB | | |

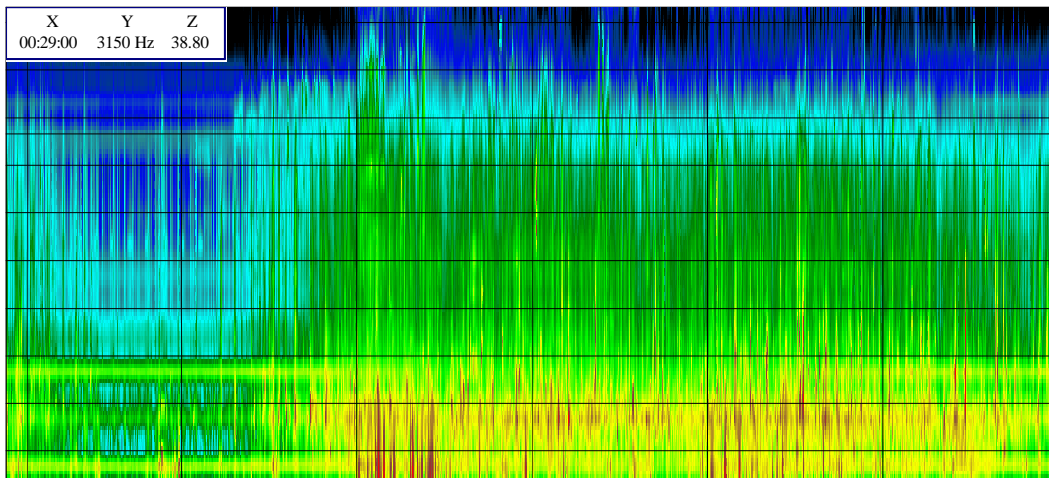

| IntervalliGiorno/Notte-RUM0629/05/2020 | |
|--|---------------|
| LDay, Evening, Night | Laeq dB(A) |
| Lnight | 60,2 |
| Lday | 61,8 |
| LEvening | 59,7 |
| LNight | 60 |

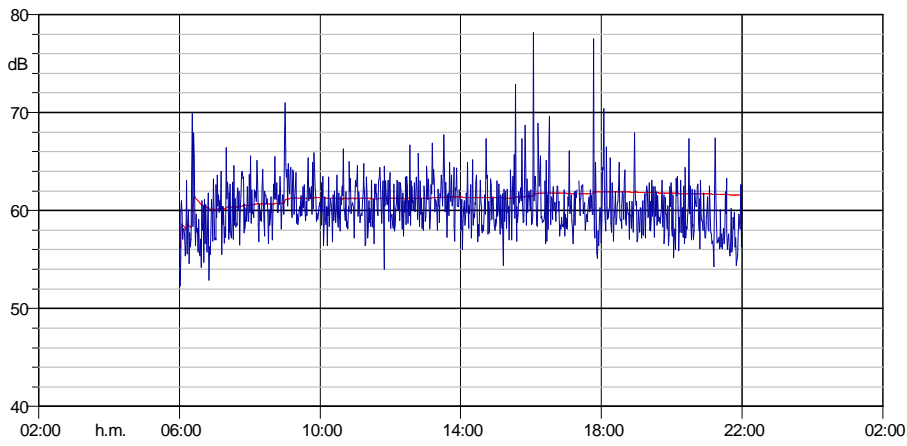
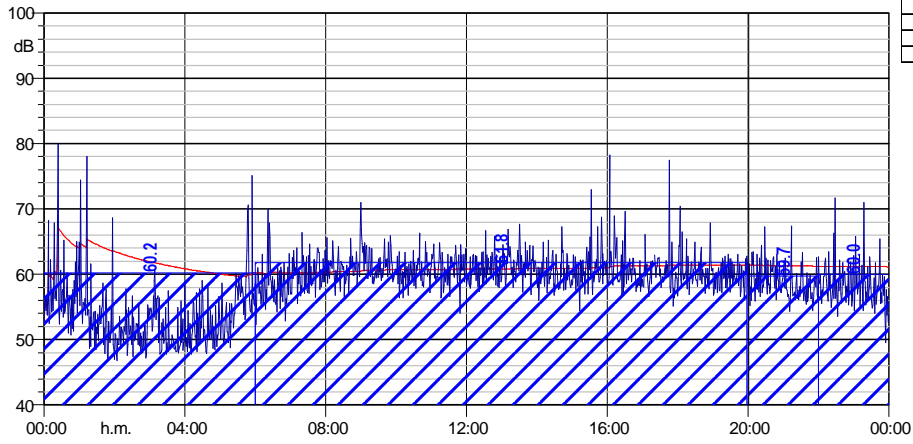

LAeq 61.6

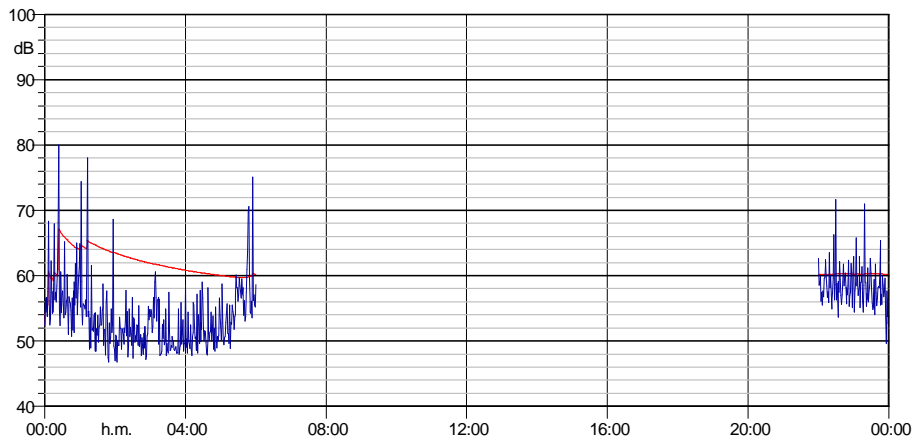

LAeq 60.2

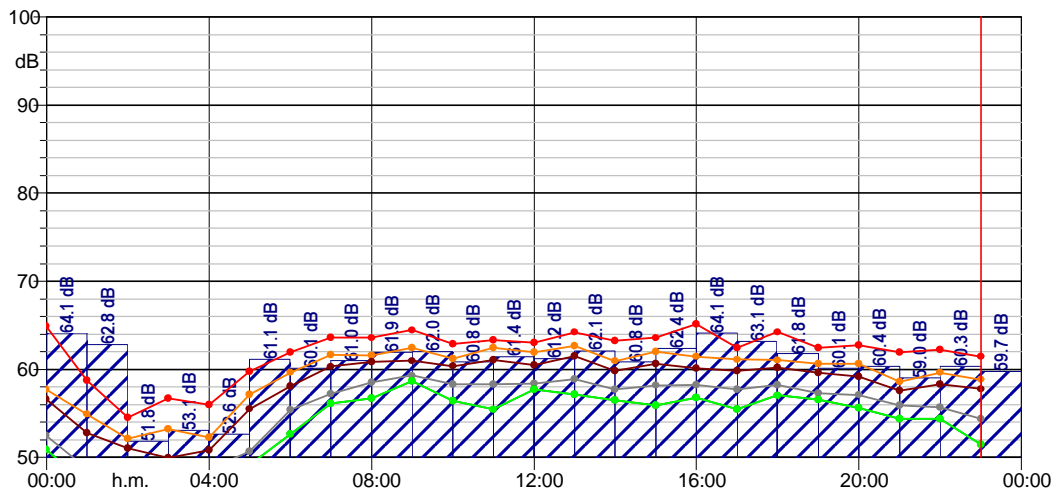

| Intervalli-RUM0629/05/2020 | | | | | | | | | |
|----------------------------|-----------|-----------|-----------|-----------|-----------|-----------|-----------|-----------|-----------|
| Time(s) | Leq | Lmin | Lmax | L1 | L10 | L30 | L50 | L90 | L99 |
| | LAeq(dBA) | LAeq(dBA) | LAeq(dBA) | LAeq(dBA) | LAeq(dBA) | LAeq(dBA) | LAeq(dBA) | LAeq(dBA) | LAeq(dBA) |
| 28/05/2020 23:59 | 64,1 | 50,7 | 80 | 73 | 64,9 | 57,7 | 56,6 | 52,5 | 50,9 |
| 29/05/2020 01:00 | 62,8 | 46,8 | 78 | 75,9 | 58,7 | 54,9 | 52,8 | 48,7 | 46,9 |
| 29/05/2020 02:00 | 51,8 | 46,8 | 57,8 | 57,2 | 54,5 | 52,1 | 51 | 47,8 | 47 |
| 29/05/2020 03:00 | 53,1 | 47,8 | 60,6 | 59,7 | 56,7 | 53,2 | 49,9 | 48,2 | 47,8 |
| 29/05/2020 04:00 | 52,6 | 47,8 | 59 | 58,5 | 56 | 52,2 | 50,8 | 48,6 | 47,9 |
| 29/05/2020 05:00 | 61,1 | 48,8 | 75,1 | 72,4 | 59,7 | 57,1 | 55,5 | 50,7 | 49,2 |
| 29/05/2020 06:00 | 60,1 | 52,3 | 69,9 | 68,7 | 61,9 | 59,6 | 58 | 55,4 | 52,7 |
| 29/05/2020 07:00 | 61 | 55,5 | 66,4 | 65,3 | 63,6 | 61,6 | 60,3 | 57,2 | 56,1 |
| 29/05/2020 08:00 | 61,9 | 56,6 | 71 | 68,6 | 63,6 | 61,6 | 60,8 | 58,5 | 56,7 |
| 29/05/2020 09:00 | 62 | 58,6 | 66,1 | 66 | 64,4 | 62,4 | 61 | 59,3 | 58,7 |
| 29/05/2020 10:00 | 60,8 | 56,4 | 66,3 | 65,5 | 62,8 | 61,2 | 60,3 | 58,3 | 56,4 |
| 29/05/2020 11:00 | 61,4 | 54 | 64,8 | 64,7 | 63,3 | 62,5 | 61 | 58,3 | 55,4 |
| 29/05/2020 12:00 | 61,2 | 57,4 | 66,7 | 66,2 | 63 | 61,9 | 60,5 | 58,4 | 57,7 |
| 29/05/2020 13:00 | 62,1 | 56,9 | 67,7 | 67,2 | 64,2 | 62,6 | 61,5 | 58,9 | 57,1 |
| 29/05/2020 14:00 | 60,8 | 56 | 67,3 | 66,1 | 63,2 | 60,9 | 59,8 | 57,7 | 56,5 |
| 29/05/2020 15:00 | 62,4 | 54,4 | 72,9 | 70,4 | 63,6 | 62 | 60,7 | 58,2 | 55,9 |
| 29/05/2020 16:00 | 64,1 | 56,6 | 78,2 | 73,1 | 65,1 | 61,4 | 60,1 | 58,2 | 56,8 |
| 29/05/2020 17:00 | 63,1 | 55,1 | 77,5 | 71 | 62,4 | 61,1 | 59,8 | 57,7 | 55,4 |
| 29/05/2020 18:00 | 61,8 | 56,9 | 70,4 | 68,9 | 64,2 | 61 | 60,2 | 58,2 | 57 |
| 29/05/2020 19:00 | 60,1 | 56,4 | 63,1 | 63,1 | 62,4 | 60,6 | 59,6 | 57,3 | 56,5 |
| 29/05/2020 20:00 | 60,4 | 55,2 | 67,3 | 65,6 | 62,7 | 60,6 | 59,2 | 57,1 | 55,6 |
| 29/05/2020 21:00 | 59 | 54,3 | 67,4 | 65 | 61,9 | 58,6 | 57,6 | 55,9 | 54,4 |
| 29/05/2020 22:00 | 60,3 | 53,6 | 71,7 | 68,5 | 62,2 | 59,6 | 58,3 | 55,7 | 54,4 |
| 29/05/2020 23:00 | 59,7 | 49,6 | 71 | 67,9 | 61,4 | 58,8 | 57,8 | 54,4 | 51,4 |

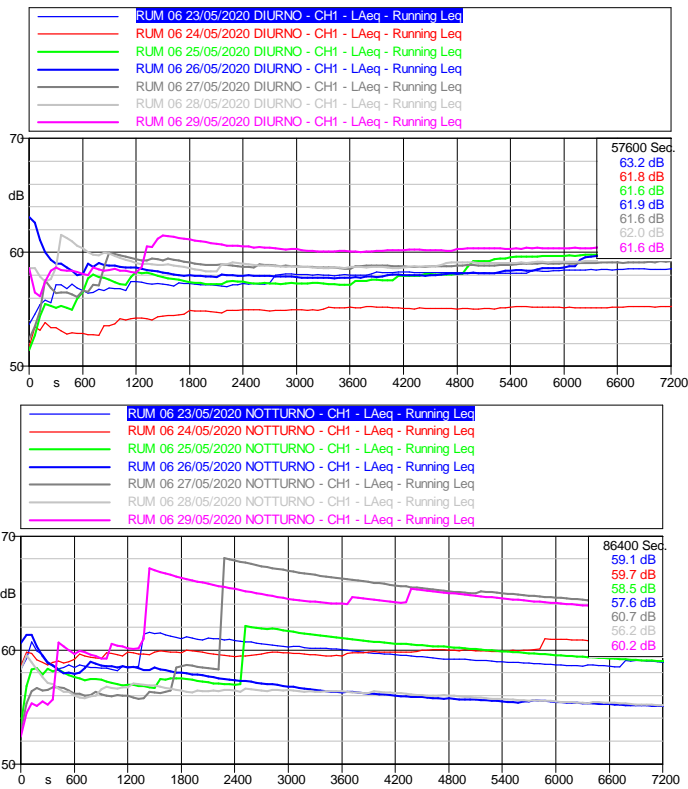
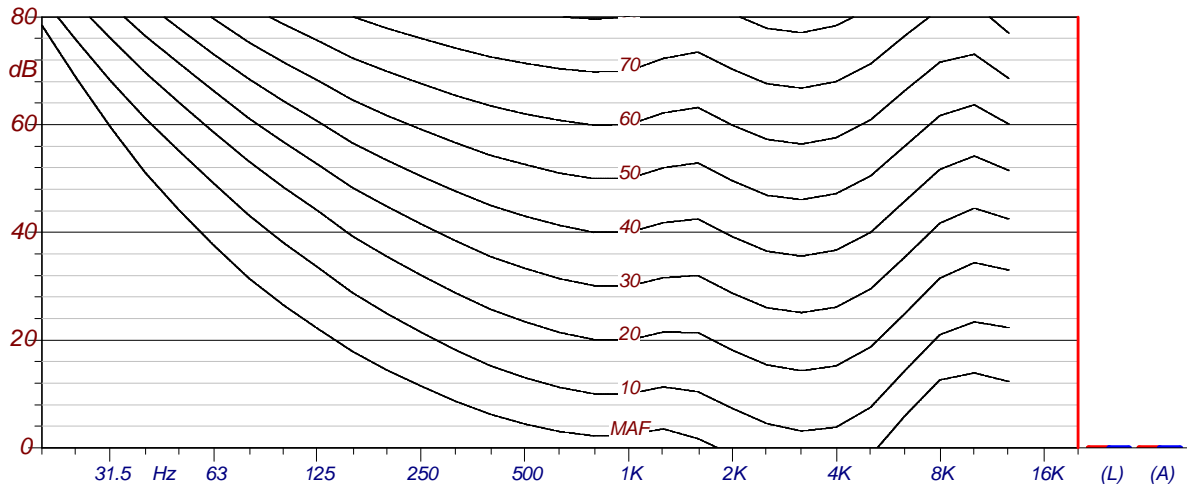

| | |
|-------------------------|-----------------------------|
| Data: 23/05/2020 | Leq/SEL totale: 63.2 |
| Data: 24/05/2020 | Leq/SEL totale: 61.8 |
| Data: 25/05/2020 | Leq/SEL totale: 61.6 |
| Data: 26/05/2020 | Leq/SEL totale: 61.9 |
| Data: 27/05/2020 | Leq/SEL totale: 61.6 |
| Data: 28/05/2020 | Leq/SEL totale: 62.0 |
| Data: 29/05/2020 | Leq/SEL totale: 61.6 |
| Data: 23/05/2020 | Leq/SEL totale: 59.1 |
| Data: 24/05/2020 | Leq/SEL totale: 59.7 |
| Data: 25/05/2020 | Leq/SEL totale: 58.5 |
| Data: 26/05/2020 | Leq/SEL totale: 57.6 |
| Data: 27/05/2020 | Leq/SEL totale: 60.7 |
| Data: 28/05/2020 | Leq/SEL totale: 56.2 |
| Data: 29/05/2020 | Leq/SEL totale: 60.2 |