

COMUNE DI MONTEMURRO
FOGLIO 20

COMUNE DI MONTEMURRO
FOGLIO 28

COMUNE DI MONTEMURRO
FOGLIO 26

COMUNE DI ARMENTO
FOGLIO 21

COMUNE DI MONTEMURRO
FOGLIO 27

COMUNE DI ARMENTO
FOGLIO 20

WTG04

WTG03

WTG02

COMUNE DI MONTEMURRO
FOGLIO 31

COMUNE DI MONTEMURRO
FOGLIO 29

WTG01

COMUNE DI ARMENTO
FOGLIO 28

COMUNE DI
MONTEMURRO
FOGLIO 32

COMUNE DI MONTEMURRO
FOGLIO 30

COMUNE DI ARMENTO
FOGLIO 27

COMUNE DI MONTEMURRO
FOGLIO 46

COMUNE DI ARMENTO
FOGLIO 29

LEGENDA:
- Confine Comunale
- Estremità al Demanio Civico
- Natura Abbandata in quanto Ordinanza del 25/01/1994 (DPR 08/03/1993) è stato liquidato l'uso civico di pascolo in favore della popolazione con imposizione di un canone.
- Suoli nello stato di "Terreni Abbandonati" e sono da ritenersi appartenenti al demanio civico comunale.
- Natura Abbandata in quanto "Antiche Querce" del 1912

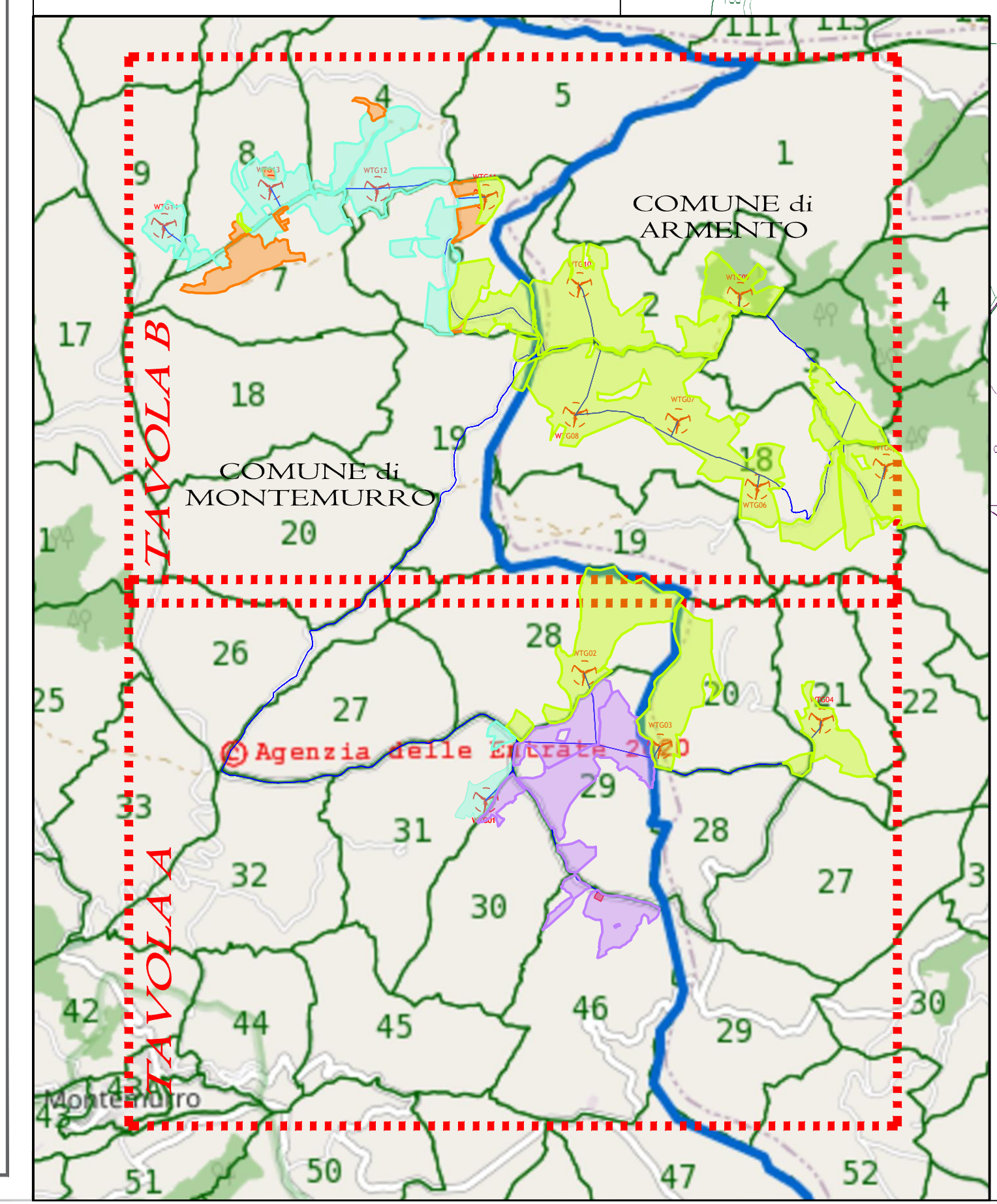

PROGETTO PER LA REALIZZAZIONE DI UN PARCO EOLICO E DELLE RELATIVE OPERE DI CONNESSIONE ALLA RTN POTENZA NOMINALE 75MW

REGIONE BASILICATA | PROVINCIA di POTENZA | COMUNE di MONTEMURRO Località "Tempa del Vento" | COMUNE di ARMENTO Località "Tempa Rosario"

Scale: 1:4000 | Formato Stampa: A0 | **PROGETTO DEFINITIVO**

TAVOLA
A.16.a.22.a VERIFICA USI CIVICI SU BASE CATASTALE TAV A

Progettazione: **DESIGN** | **Qair Italia** | **R&V Design Studio S.r.l.** | **Ing. Vassalli Quirino**

Geom. Savino Leonzio | **Ing. Speranza Carmine Antonio**

Elaborato: **PRV 3076_A16AVL1_VERIFICA USI CIVICI CATASTALE TAV A**

Data	Motivo della revisione	Redatto	Controllato	Approvato
04/09/2021	Prima emissione	LS	LS	RSV

È presente elaborato e di proprietà di R.S.V. Design Studio S.r.l. Non è consentito riprodurre o comunque utilizzare senza autorizzazione scritta di R.S.V. Design Studio S.r.l.