

**LEGENDA**

**Aree non idonee FER**

- Immobili e aree dichiarate di notevole interesse pubblico
- Beni Culturali con 100 m. (parte II D.Lgs.42/04)
- Territori costieri fino a 300 m.
- Territori contermini ai laghi fino a 300 m.
- Fiumi Torrenti e corsi d'acqua fino a 150 m.
- Boschi con buffer di 100 m.
- Zone archeologiche con buffer di 100 m.
- Tratturi con buffer di 100 m.
- Riserva Statale
- Parco Nazionale
- Parco Naturale Regionale
- Riserva Naturale Regionale Orientata
- Area Naturale Marina Protetta
- Riserva Naturale Marina
- Zone Ramsar
- S.I.C.
- S.I.C. Posidonieto
- Z.P.S.
- principale
- secondario
- fluviali-residuali
- corso d'acqua episodico
- Aree tampone
- Interazioni con P/P - I Paduli
- Grotte con buffer di 100 m.
- Lame e gravine
- Versanti

**Interventi in progetto**

- Area spazzata
- Piazzola aerogeneratore
- Cavidotto di connessione
- Cavidotto esterno
- Viabilità da adeguare
- Viabilità da creare
- Cavidotto AT
- Cabina Elettrica
- Sottostazione Elettrica 150/380 kV

**REGIONE PUGLIA**  
 Provincia di Foggia  
 COMUNE DI APRICENA

**OGGETTO**

PROGETTO PER LA REALIZZAZIONE DI UN IMPIANTO EOLICO NEL COMUNE DI APRICENA IN LOCALITA' TRIFONE - SERRILLO

**COMITENTE**

**WIND ENERGY APRICENA S.r.l.**  
 Via Caravaggio, 125 - 65125 Pescara (PE)  
 P.IVA: 02315340683

Codice Commessa PHEEDRA: 20\_20\_EO\_APR

**PHEEDRA** S.r.l. Via Lago di Nemi 90  
 74121 - Taranto  
 Tel. 099.7722302 - Fax 099.9870289  
 e-mail: info@pheedra.it - web: www.pheedra.it

**ORDINE INGEGNERI PROVINCIA TARANTO**  
 Sezione A  
 Dott. Ing. MICOLUCCI Angelo  
 n° 1851

|      |             |                 |         |            |           |
|------|-------------|-----------------|---------|------------|-----------|
| 1    | Maggio 2021 | PRIMA EMISSIONE | MS      | AM         | VS        |
| REV. | DATA        | ATTIVITA'       | REDATTO | VERIFICATO | APPROVATO |

**OGGETTO DEL LABORATO**

**INQUADRAMENTO SU AREE NON IDONEE FER**

| FORMATO | SCALA    | CODICE DOCUMENTO |      |          |      |     | NOME FILE          | FUOGI |
|---------|----------|------------------|------|----------|------|-----|--------------------|-------|
| A1      | 1:25.000 | SEC              | DISC | TIPO DOC | PROG | REV | APR-CIV-TAV-061_01 | -     |



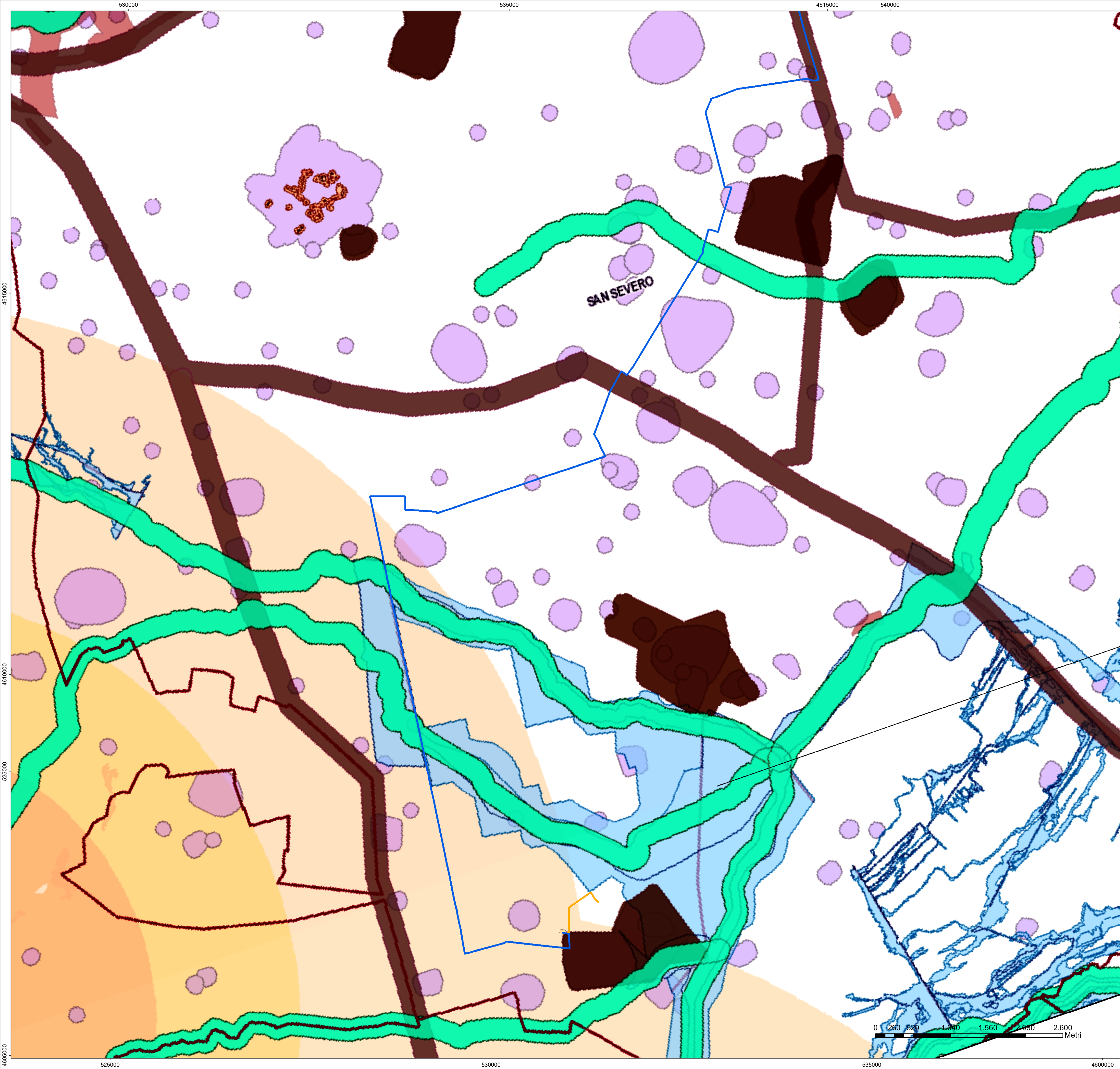

**LEGENDA**

**Aree non idonee FER**

- Immobili e aree dichiarate di notevole interesse pubblico
- Beni Culturali con 100 m. (parte II D.Lgs.42/04)
- Territori costieri fino a 300 m.
- Territori contermini ai laghi fino a 300 m.
- Fiumi Torrenti e corsi d'acqua fino a 150 m.
- Boschi con buffer di 100 m.
- Zone archeologiche con buffer di 100 m.
- Tratturi con buffer di 100 m.
- Riserva Statale
- Parco Nazionale
- Parco Naturale Regionale
- Riserva Naturale Regionale Orientata
- Area Naturale Marina Protetta
- Riserva Naturale Marina
- Zone Ramsar
- S.I.C.
- S.I.C. Posidonieto
- Z.P.S.
- principale
- secondario
- fluviali-residuali
- corso d'acqua episodico
- Aree tampone
- Interazioni con P/P - I Paduli
- Grotte con buffer di 100 m.
- Lame e gravine
- Versanti

**Interventi in progetto**

- Area spazzata
- Piazzola aerogeneratore
- Cavidotto di connessione
- Cavidotto esterno
- Viabilità da adeguare
- Viabilità da creare
- Cavidotto AT
- Cabina Elettrica
- Sottostazione Elettrica 150/380 kV

**REGIONE PUGLIA**  
**Provincia di Foggia**  
 COMUNE DI APRICENA

**OGGETTO**  
 PROGETTO PER LA REALIZZAZIONE DI UN IMPIANTO EOLICO  
 NEL COMUNE DI APRICENA IN LOCALITA' TRIFONE - SERRILLO

**COMITENTE**  
**WIND ENERGY APRICENA S.r.l.**  
 Via Caravaggio, 125 - 65125 Pescara (PE)  
 P.IVA: 02315340683

**PROGETTAZIONE**

Codice Commessa PHEEDRA\_20\_20\_EO\_APR

**PHEEDRA S.r.l.** Via Lago di Nemi 90  
 74121 - Taranto  
 Tel. 099 7722302 - Fax 099 9870295  
 e-mail: info@pheedra.it web: www.pheedra.it

Dott. Ing. Angelo Micolucci

**ORDINE INGEGNERI PROVINCIA TARANTO**  
 Sezione A  
 Dott. Ing. MICOLUCCI Angelo  
 n° 1851

| REV. | DATA        | ATTIVITA'       | REDDATTO | VERIFICATO | APPROVATO |
|------|-------------|-----------------|----------|------------|-----------|
| 1    | Maggio 2021 | PRIMA EMISSIONE | MS       | AM         | VS        |

**OGGETTO DEL LABORATORIO**  
 INQUADRAMENTO SU AREE NON IDONEE FER

| FORMATO | SCALA    | CODICE DOCUMENTO |      |          |      |     | NOME FILE          | FOGLI |
|---------|----------|------------------|------|----------|------|-----|--------------------|-------|
| A1      | 1:25.000 | SEC              | DISC | TIPO DOC | PROG | REV | APR-CIV-TAV-061_01 | -     |
|         |          | APR              | CIV  | TAV      | 061  | 001 |                    |       |

