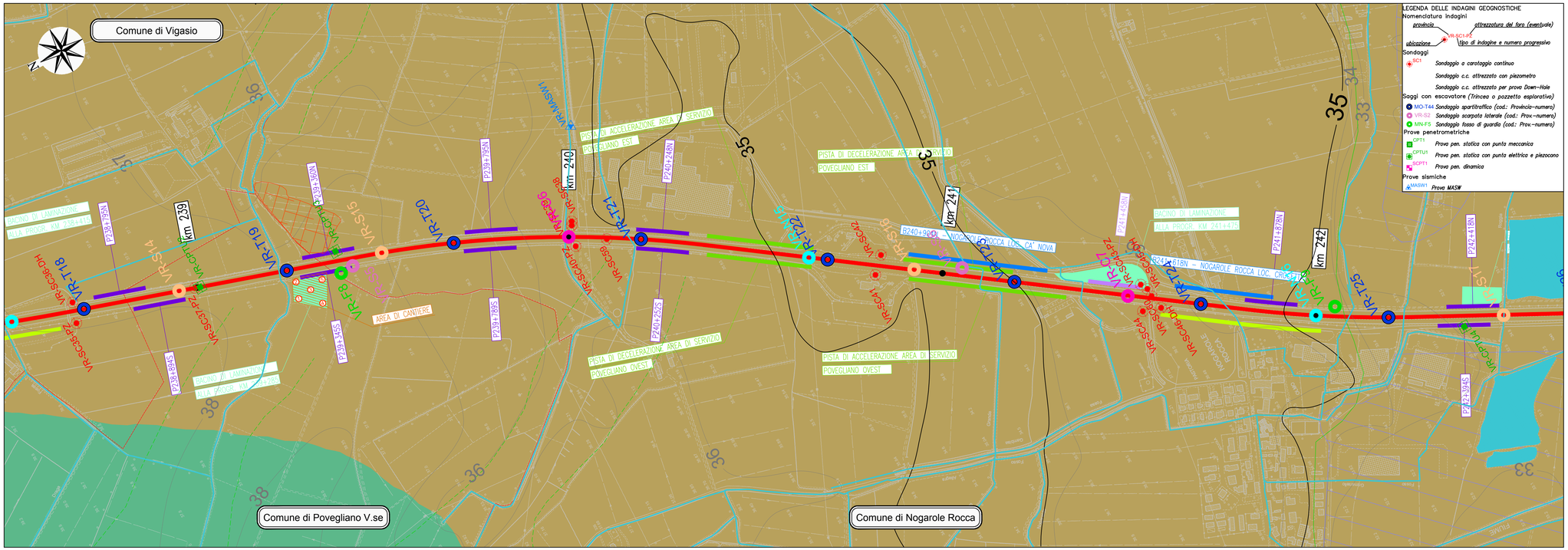

LEGENDA

Unità morfologiche

- Alta pianura ghiaioso sabbiosa
- Fascia delle risorgive
- Area dei paleoalvei destra Adige

} Media pianura idromorfa

Elementi morfologici naturali

- Traccia di paleoalveo incassato o a livello della pianura
- Orlo di scarpata di paleoalveo leggermente depresso rispetto alla pianura circostante
- Scarpata di erosione fluviale fissata
- Area depressa a deflusso difficoltoso

Elementi morfologici antropici

- Cava attiva
- Cava esaurita
- Discarica attiva
- Discarica esaurita

Idrografia

- Fiume Tartaro
- Corso d'acqua principale
- Lago di cava o fontanile

Curve di livello

- 60 — Isoipsa principale (eq. 5 m)
- 59 — Isoipsa secondaria (eq. 1 m riportata solo sotto quota 60 m s.l.m.)
- Confine Comunale

OPERE IN PROGETTO

- ASCE AMPLIAMENTO CENTRALE
- ASLS AMPLIAMENTO LATERALE SIMMETRICO
- ASLA AMPLIAMENTO LATERALE ASIMMETRICO
- ASAP ALLARGAMENTO PISTE DI ACCELERAZIONE/DECELERAZIONE
- ASPM PIAZZOLE CON MURO
- ASPR PIAZZOLE IN RILEVATO
- MO1–SISTEMAZIONE A VERDE SVINCOLI
- MO2–SISTEMAZIONE A VERDE SVINCOLO A1
- MO3–MAXI BACINI DI LAMINAZIONE
- MO5 BARRIERE ANTIRUMORE
- MO6 BARRIERE ANTIRUMORE ESISTENTI
- MO7 BARRIERE ANTIRUMORE DA REALIZZARE NA NON RIENTRANTI NEL PRESENTE PROGETTO
- CA OPERE D'ARTE
- AREA DI CANTIERE

KEY PLAN

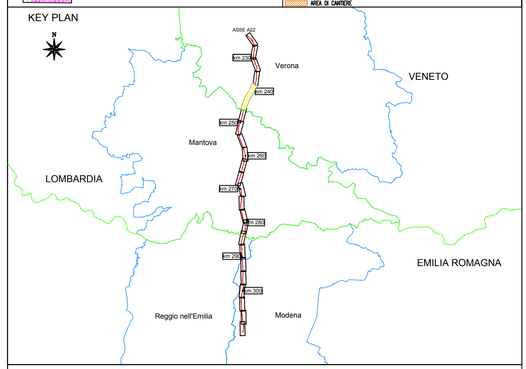

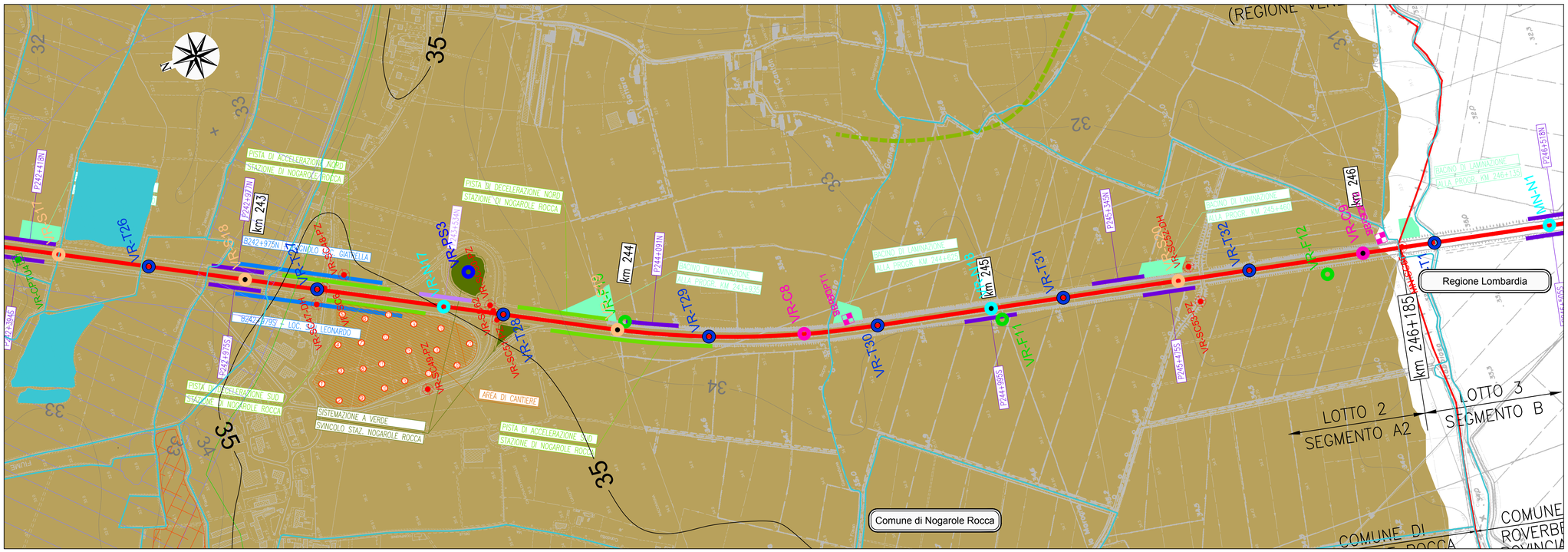

SOCIETA' PER AZIONI AUTOSTRADA DEL BRENNERO – TRENTO

ORDINE DEGLI INGEGNERI DELLA PROV. DI TRENTO
dott.ing. ROBERTO BOSETTI
INSCRIZIONE ALBO N° 1027

IL RESPONSABILE DEL PROCEDIMENTO
dott. ing. Roberto Bosetti

autostrada del brennero

PROGETTO DEFINITIVO PER LA REALIZZAZIONE DELLA TERZA CORSIA NEL TRATTO COMPRESO TRA VERONA NORD (KM 223) E L'INTERSEZIONE CON L'AUTOSTRADA A1 (KM 314)

1	ELABORATI GENERALI
2.1.7.	STUDI GEOLOGICI E GEOTECNICI Regione Veneto Carta Geomorfologica – tav. 3/3 (scala 1:5000)

REVISIONE:	DATA:	DESCRIZIONE:	REDAZIONE:	VERIFICA:	APPROVAZIONE:
0	MAR. 2021	EMISSIONE	ENGEO S.r.l.	G. BERRERA	C. COSTA

DATA PROGETTO: LUGLIO 2009

NUMERO PROGETTO: 31/09

DIREZIONE TECNICA GENERALE

IL DIRETTORE TECNICO GENERALE E PROGETTISTA:

ORDINE DEGLI INGEGNERI DELLA PROV. DI BOLZANO
dott. Ing. CARLO COSTA
Nr. 601
INGENIEURKAMMER DER PROVINZ BOZEN