PIANTA IMPALCATO
SCALA 1:100

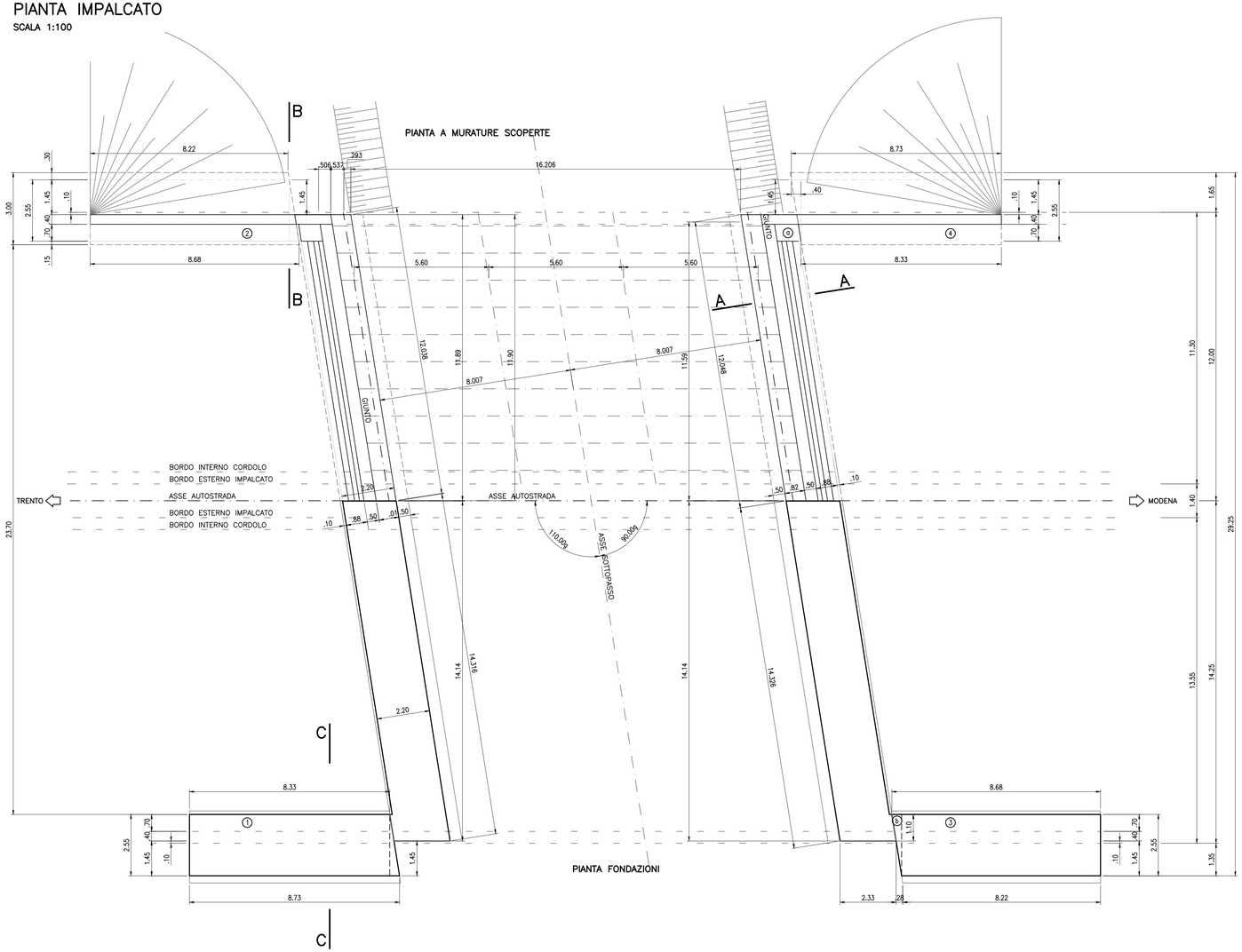

PARTICOLARE RISVOLTI:

SEZIONE A–A
SCALA 1:50

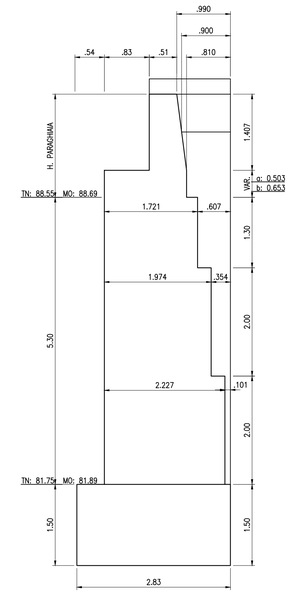

SEZIONE B–B
SCALA 1:50

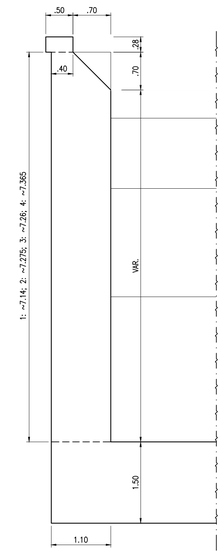

MURO ANDATORE (SEZIONE C–C)
SCALA 1:100

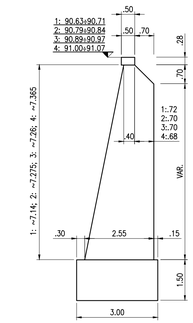

ARMATURA FORI SICURVIA
SCALA 1:20

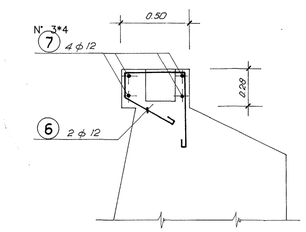

ARMATURA PARAGHIAIA
SCALA 1:50

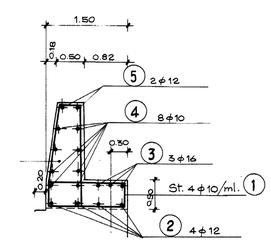

PROSPETTO PARAGHIAIA
SCALA 1:50

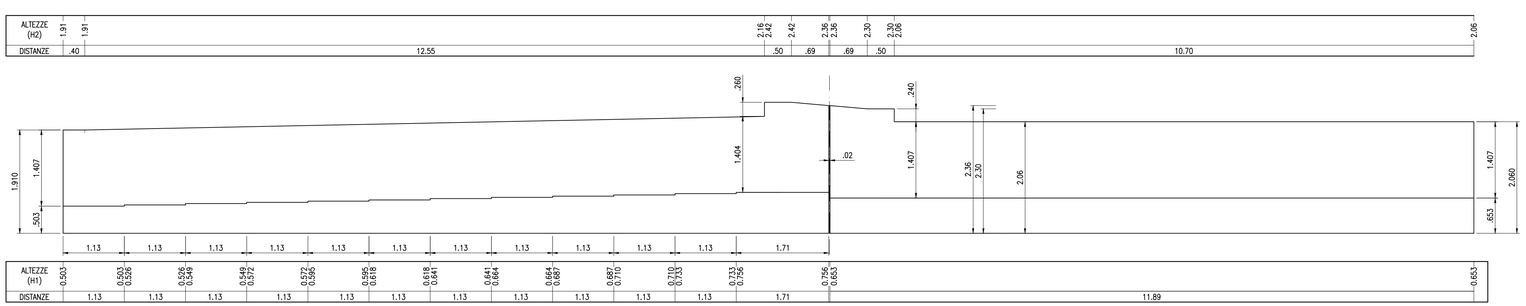

SOCIETA' PER AZIONI AUTOSTRADA DEL BRENNERO – TRENTO

ORDINE DEGLI INGEGNERI DELLA PROV. DI TRENTO
dott.ing. ROBERTO BOSETTI
INSCRIZIONE ALBO N° 1027

IL RESPONSABILE DEL PROCEDIMENTO
dott. ing. Roberto Bosetti

autostrada del brennero

PROGETTO DEFINITIVO PER LA REALIZZAZIONE DELLA TERZA CORSIA NEL TRATTO COMPRESO TRA VERONA NORD (KM 223) E L'INTERSEZIONE CON L'AUTOSTRADA A1 (KM 314)

A1	LOTTO 2 - dal km 223+100 al km 230+717
4.4.2.3.	INTERVENTI SULLE OPERE D'ARTE Sottopasso svincolo stazione Verona Nord (pr km 225+372) Disegni – Stato attuale: spalle e muri

REVISIONE:	DATA:	DESCRIZIONE:	REDAZIONE:	VERIFICA:	APPROVAZIONE:
0	MAR. 2021	EMISSIONE	M. CLEMENTEL	M. ZINI	C. COSTA

DATA PROGETTO: LUGLIO 2009

NUMERO PROGETTO: 31/09

DIREZIONE TECNICA GENERALE

IL DIRETTORE TECNICO GENERALE E PROGETTISTA:
ORDINE DEGLI INGEGNERI DELLA PROV. DI BOLZANO
dott. ing. CARLO COSTA
Nr. 891
INGENIEURKAMMER DER PROVINZ BOZEN