PROFILO Sommacampagna
SEZIONE 9
PROGRESSIVA 96.00

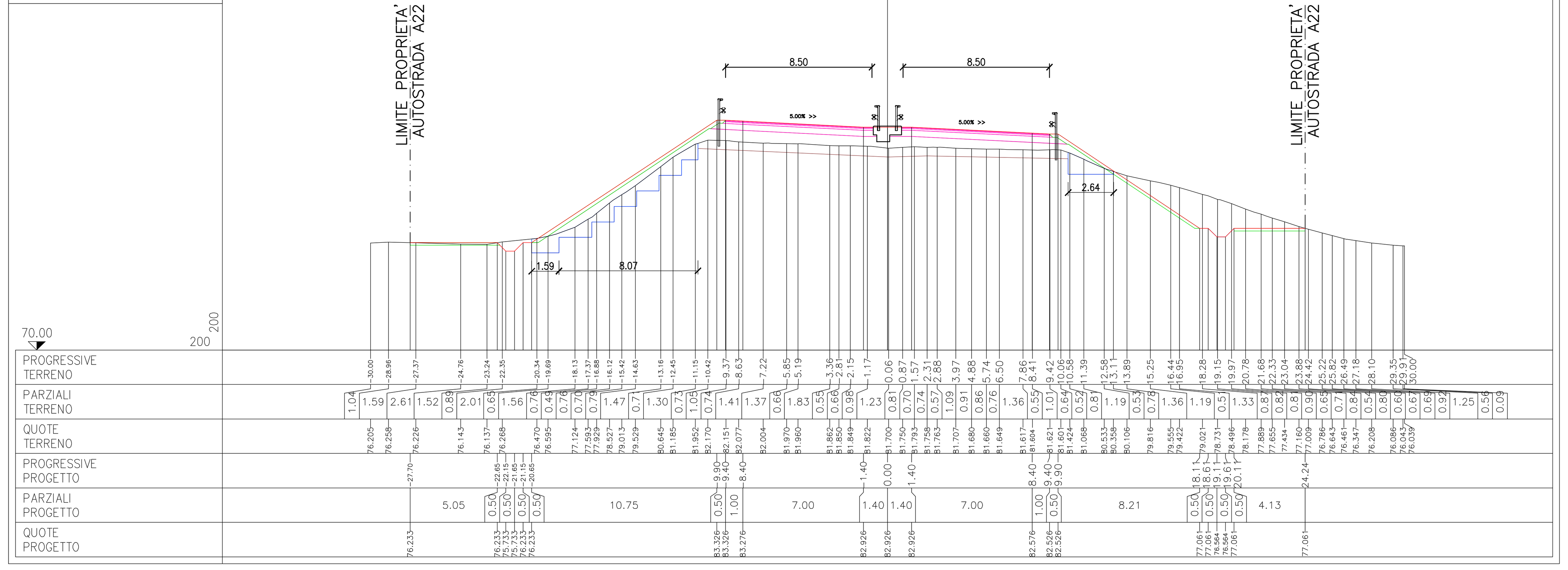

PROFILO Sommacampagna
SEZIONE 10
PROGRESSIVA 108.00

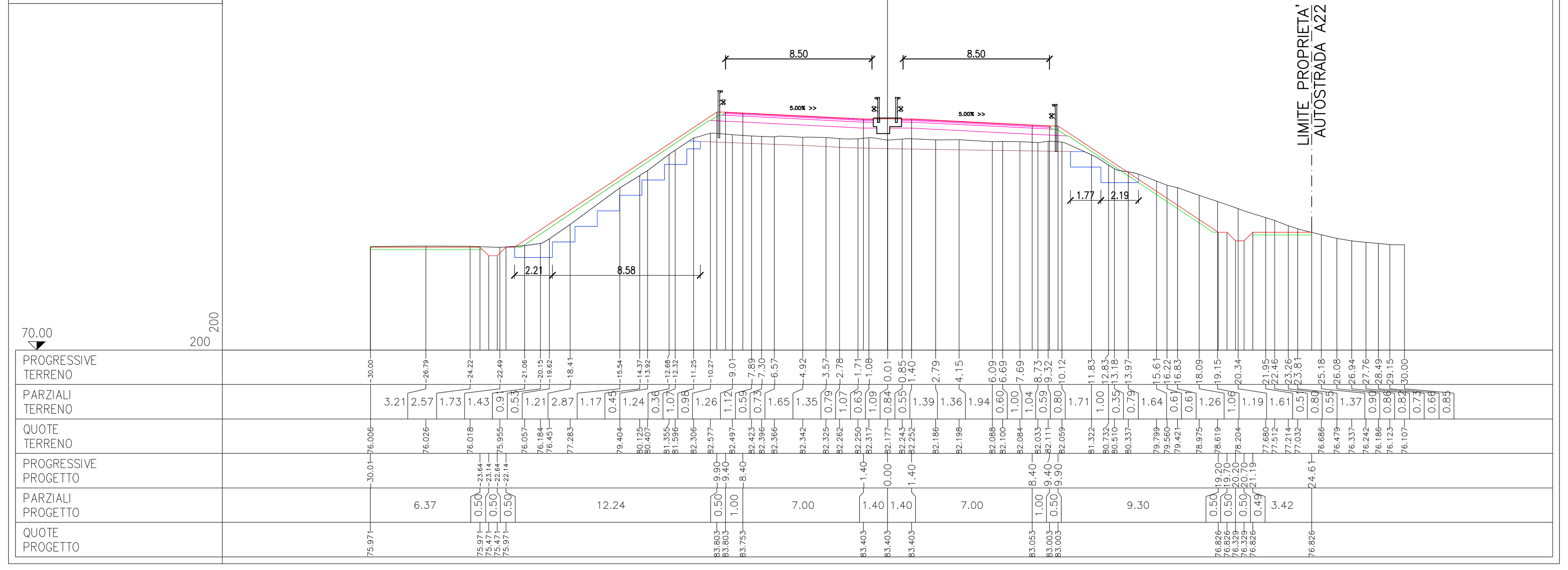

PROFILO Sommacampagna
SEZIONE 11
PROGRESSIVA 120.00

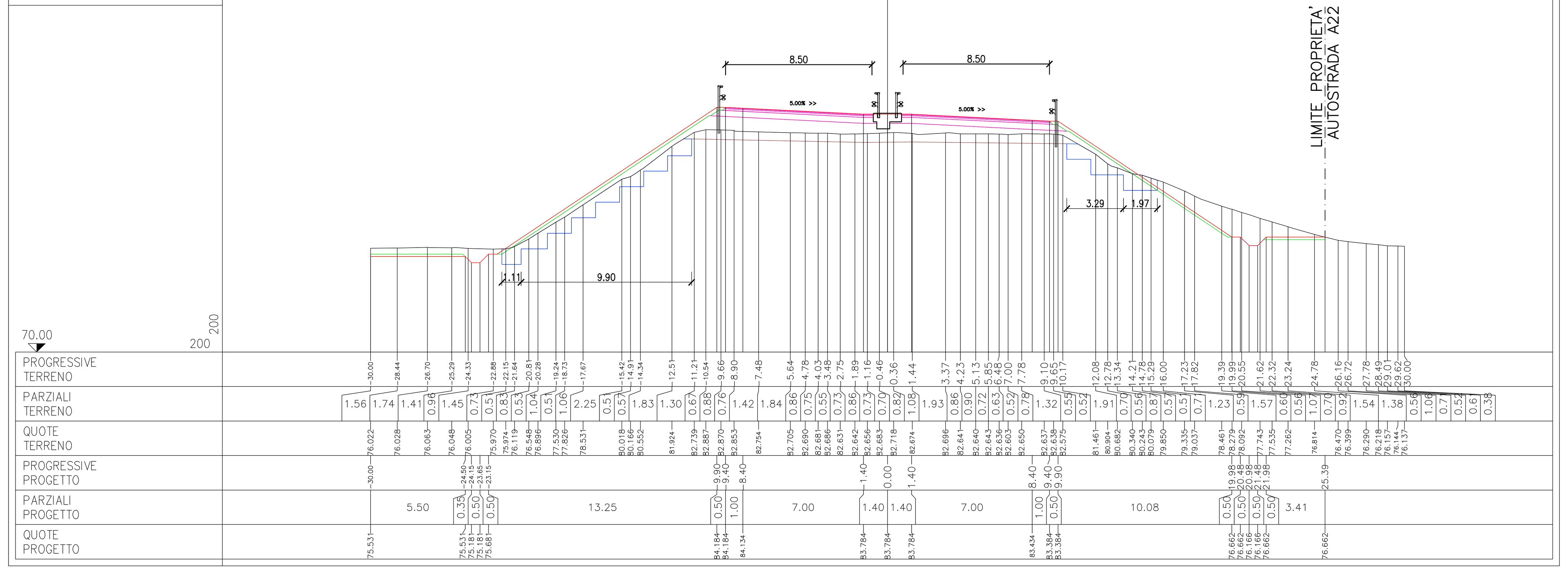

PROFILO Sommacampagna
SEZIONE 12
PROGRESSIVA 129.08

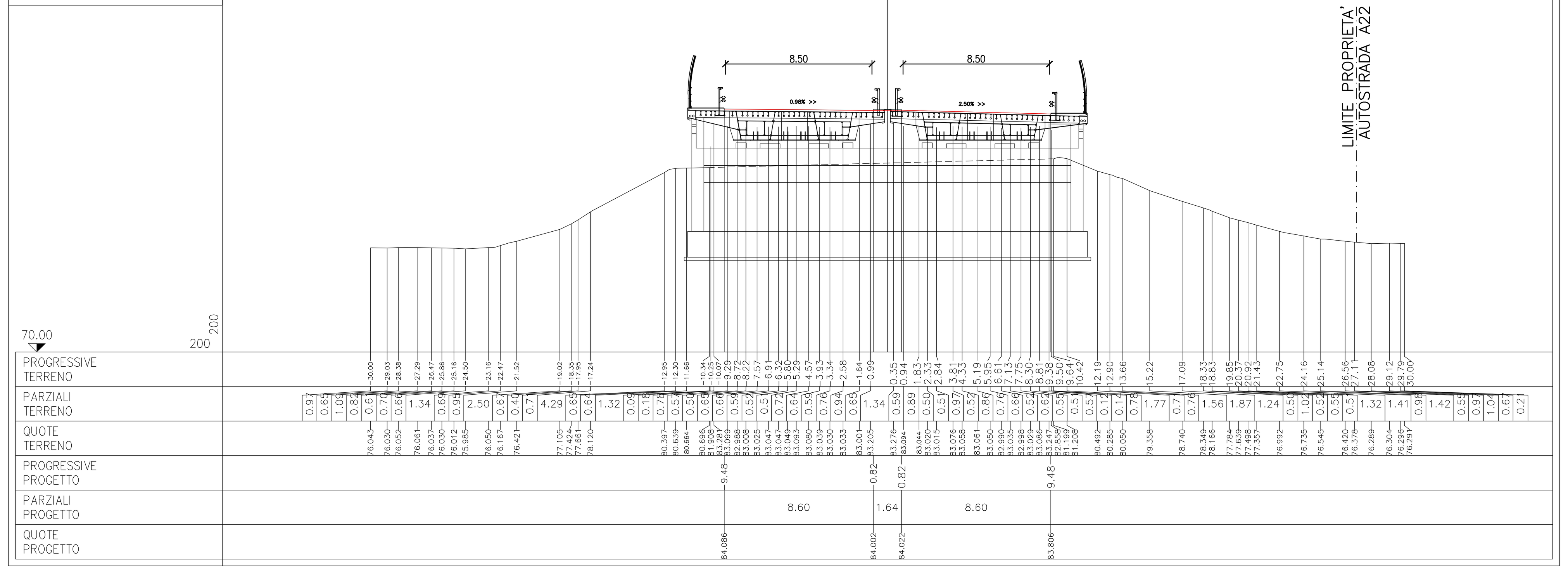

PROFILO Sommacampagna
SEZIONE 13
PROGRESSIVA 132.00

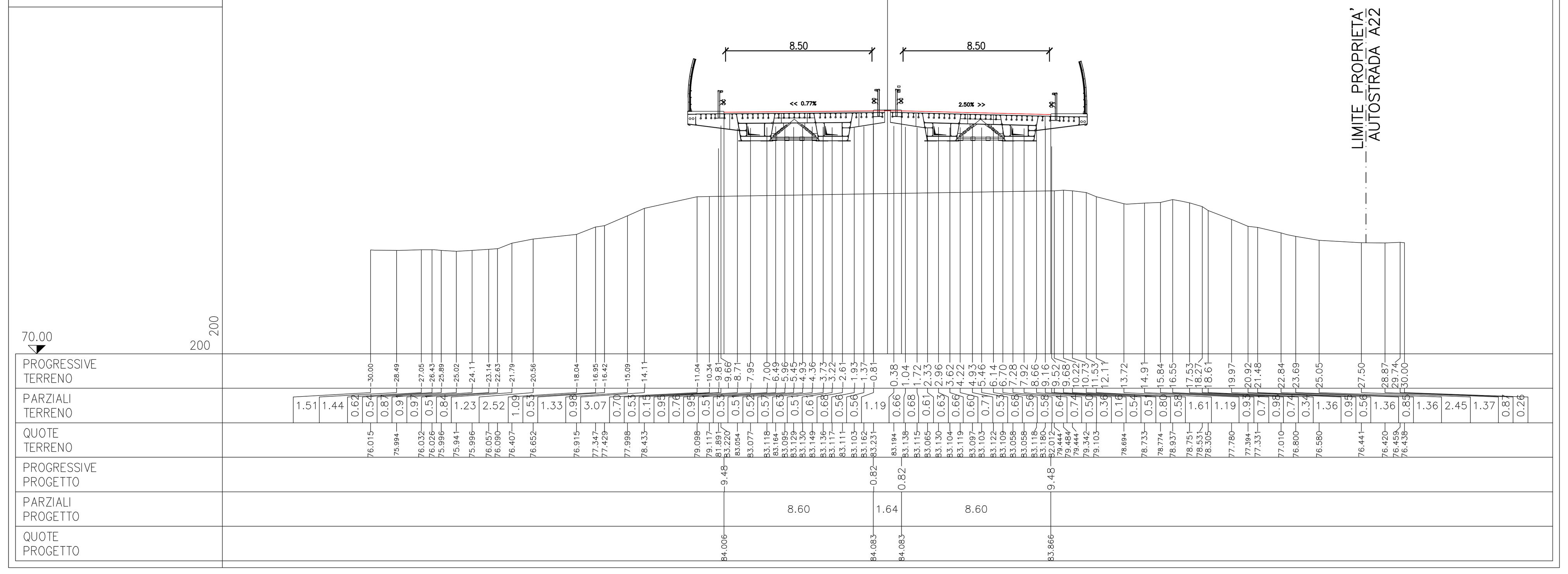

PROFILO Sommacampagna
SEZIONE 14
PROGRESSIVA 144.00

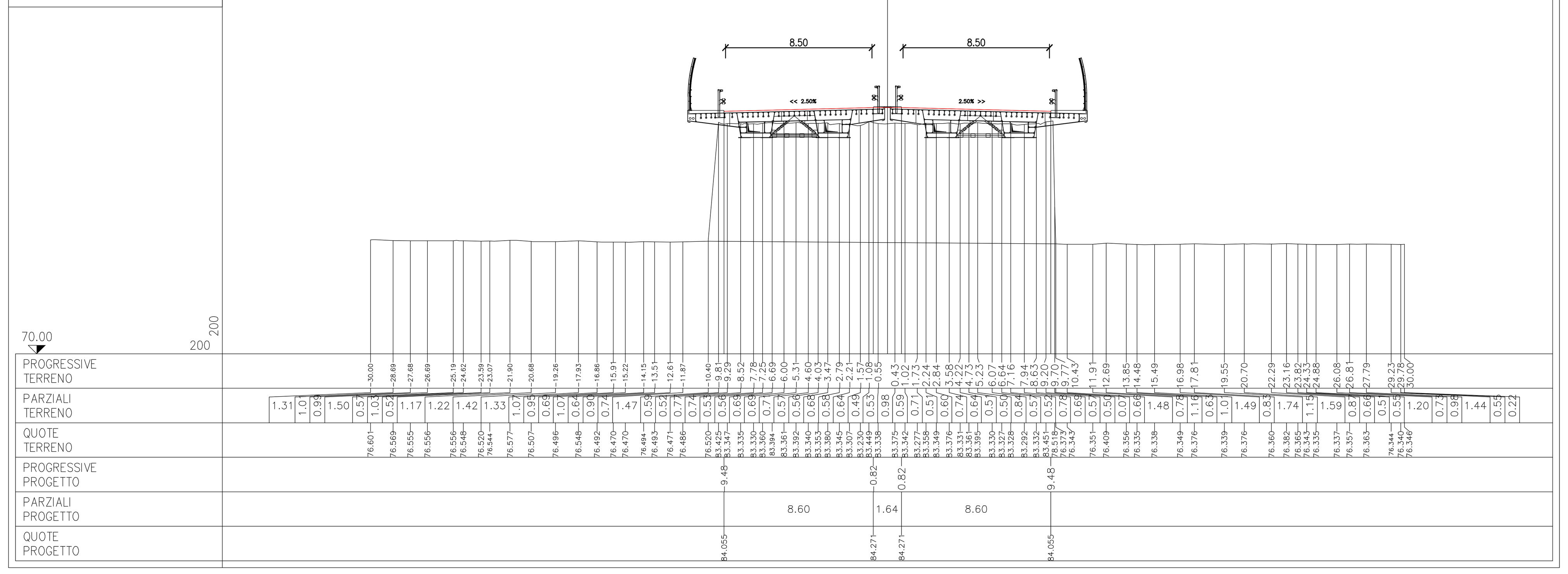

PROFILO Sommacampagna
SEZIONE 15
PROGRESSIVA 156.00

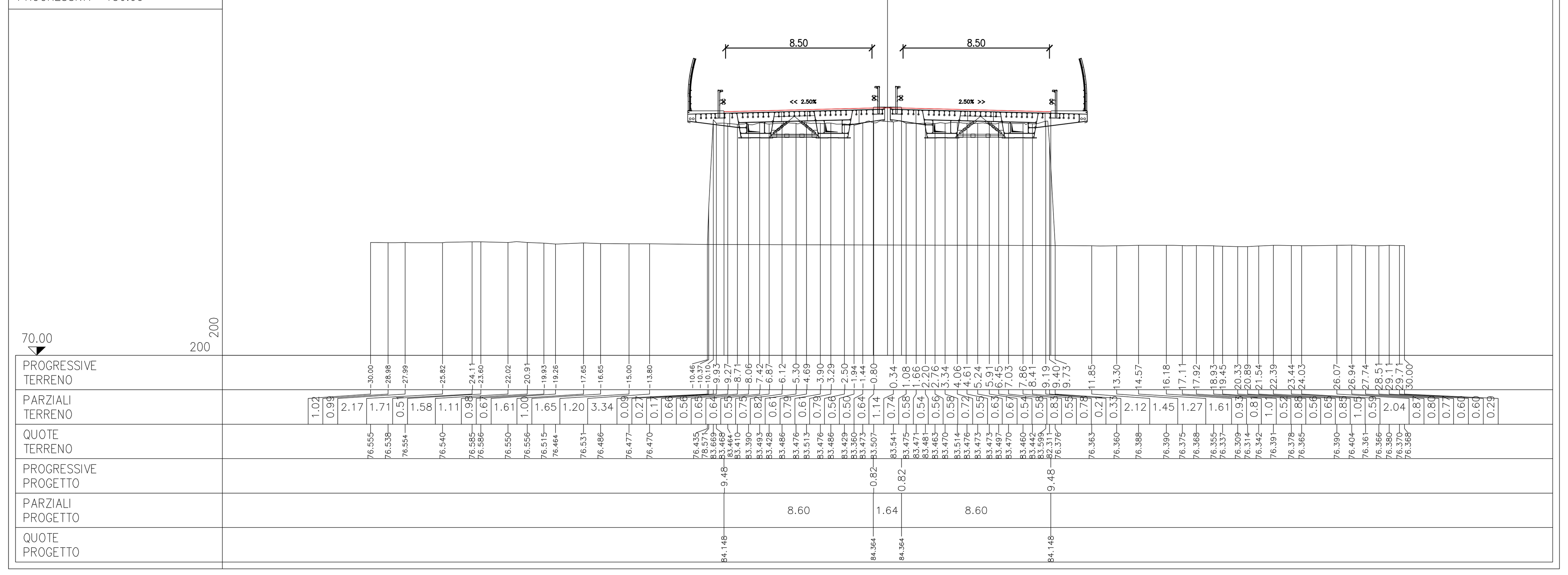

PROFILO Sommacampagna
SEZIONE 16
PROGRESSIVA 161.58

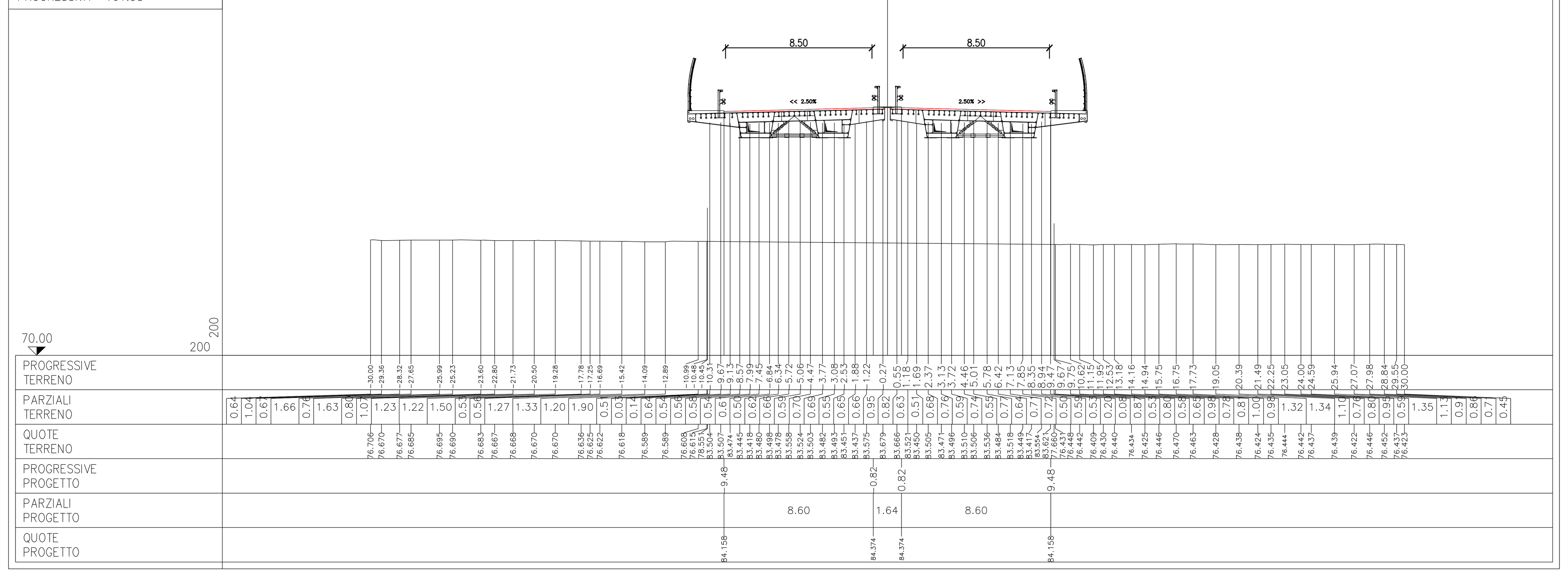

SOCIETA' PER AZIONI AUTOSTRADA DEL BRENNERO – TRENTO

ORDINE DEGLI INGEGNERI DELLA PROV. DI TRENTO
dott.ing. ROBERTO BOSETTI
INSCRIZIONE ALBO N° 1027

IL RESPONSABILE DEL PROCEDIMENTO
dott. ing. Roberto Bosetti

autostrada del brennero

PROGETTO DEFINITIVO PER LA REALIZZAZIONE DELLA TERZA CORSIA NEL TRATTO COMPRESO TRA VERONA NORD (KM 223) E L'INTERSEZIONE CON L'AUTOSTRADA A1 (KM 314)

A1	LOTTO 2 - dal km 223+100 al km 230+717
4.8.3.8.	**INTERVENTI SULLE OPERE D'ARTE** Sovrappasso S.P.VR–Sommacampagna n° 82 (pr km 227+033) e sovrappasso SS11–SS12 n° 83 (pr km 227+043) Disegni – Tracciato stradale: sezioni stradali 2 di 4

0	MAR. 2021	EMISSIONE	E2B	M. FUMANELLI	C. COSTA
REVISIONE:	DATA:	DESCRIZIONE:	REDAZIONE:	VERIFICA:	APPROVAZIONE:

DATA PROGETTO: LUGLIO 2009

NUMERO PROGETTO: 31/09

DIREZIONE TECNICA GENERALE

IL DIRETTORE TECNICO GENERALE E PROGETTISTA:

ORDINE DEGLI INGEGNERI DELLA PROV. DI BOLZANO
Dott. Ing. CARLO COSTA
Nr. 891
INGENIEURKAMMER DER PROVINZ BOZEN