PIANTA DELLE FONDAZIONI 1:100

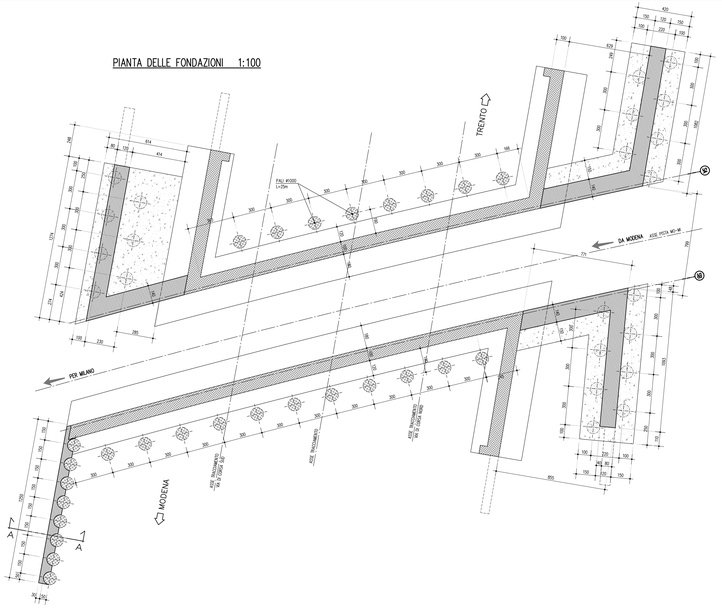

PIANTA A QUOTA APPOGGI 1:100

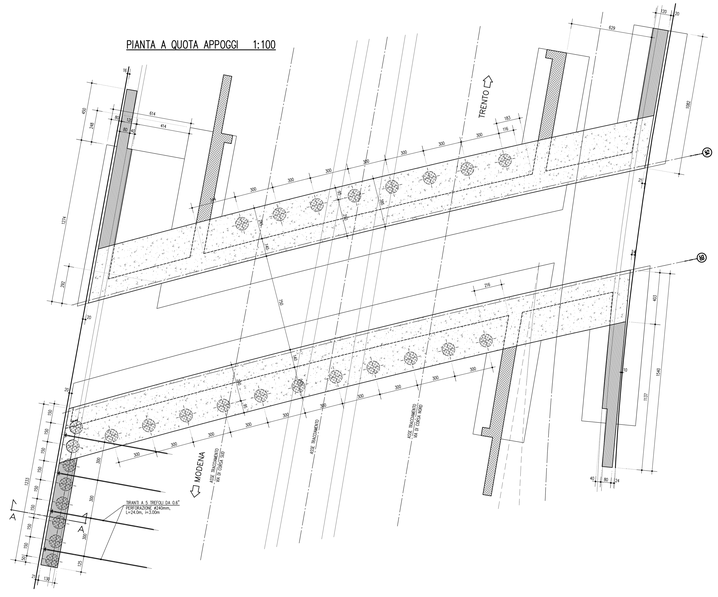

SEZIONE TRASVERSALE 1:100

(IN RETTO IMPALCATO)

SEZIONE LONGITUDINALE 1:100

(IN ASSE TRACCIAMENTO VIA SUD)

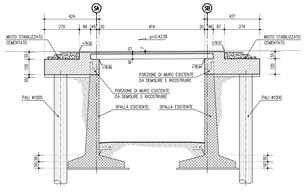

SEZIONE A–A 1:100

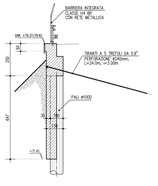

SOCIETA' PER AZIONI AUTOSTRADA DEL BRENNERO – TRENTO

ORDINE DEGLI INGEGNERI DELLA PROV. DI TRENTO
dott.ing. ROBERTO BOSETTI
INGEGNERE ALBO N° 1037

IL RESPONSABILE DEL PROCEDIMENTO
dott. ing. Roberto Bosetti

autostrada del brennero

PROGETTO DEFINITIVO PER LA REALIZZAZIONE DELLA TERZA CORSIA NEL TRATTO COMPRESO TRA VERONA NORD (KM 223) E L'INTERSEZIONE CON L'AUTOSTRADA A1 (KM 314)

A1	LOTTO 2 - dal km 223+100 al km 230+717
4.11.2.2	INTERVENTI SULLE OPERE D'ARTE Svincolo A4 -Sottopasso pista Modena-Milano (pr km 227+816) Disegni Piante e sezioni

REVISIONE:	DATA:	DESCRIZIONE:	REDAZIONE:	VERIFICA:	APPROVAZIONE:
0	MAR. 2021	EMISSIONE	POLLICO	M. ZINI	C. COSTA

DATA PROGETTO: LUGLIO 2009

NUMERO PROGETTO: 31/09

DIREZIONE TECNICA GENERALE

IL DIRETTORE TECNICO GENERALE E PROGETTISTA:
ORDINE DEGLI INGEGNERI DELLA PROV. DI TRENTO
dott. ing. CARLO COSTA
N. 400
INGEGNERE CAPO - PROGETTAZIONE