

PIANTA A MURATURE SCOPERTE  
Scala 1:50

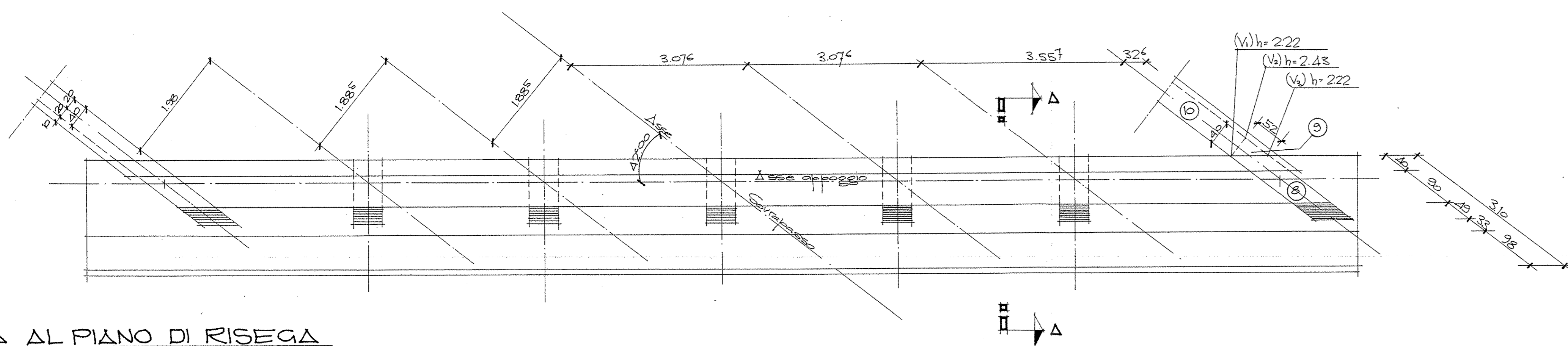

PIANTA AL PIANO DI RISEGA  
Scala 1:80

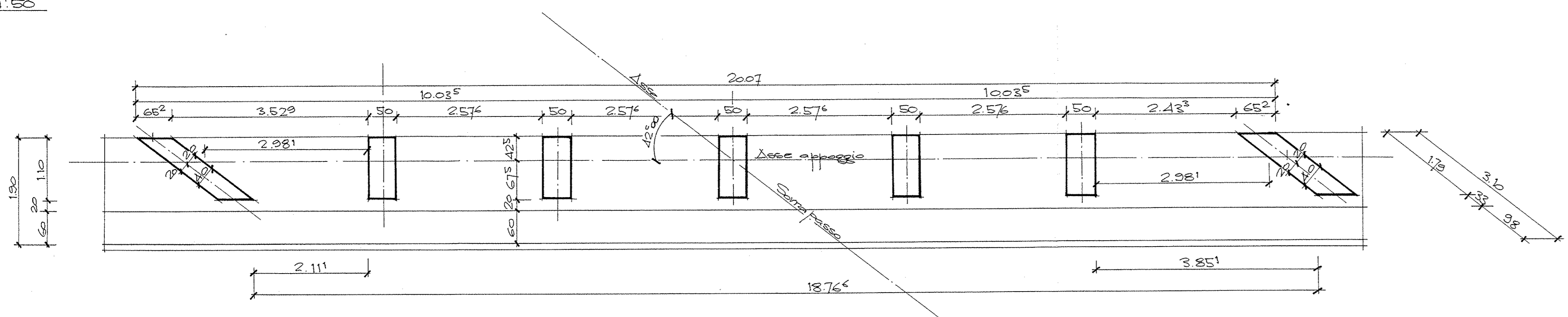

SEZIONE TRASVERSALE A-A (in retta)  
Scala 1:50

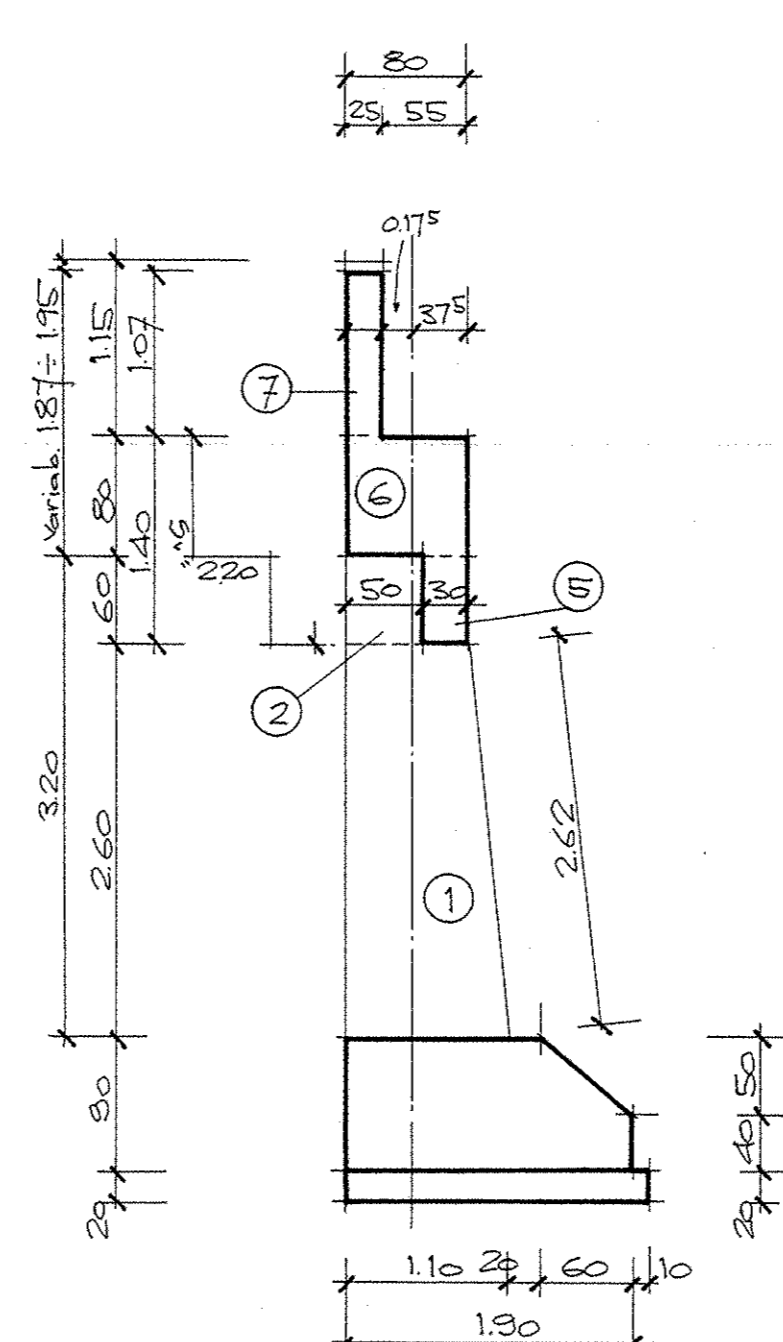

PROSPETTO SPERONE LATERALE  
Scala 1:50

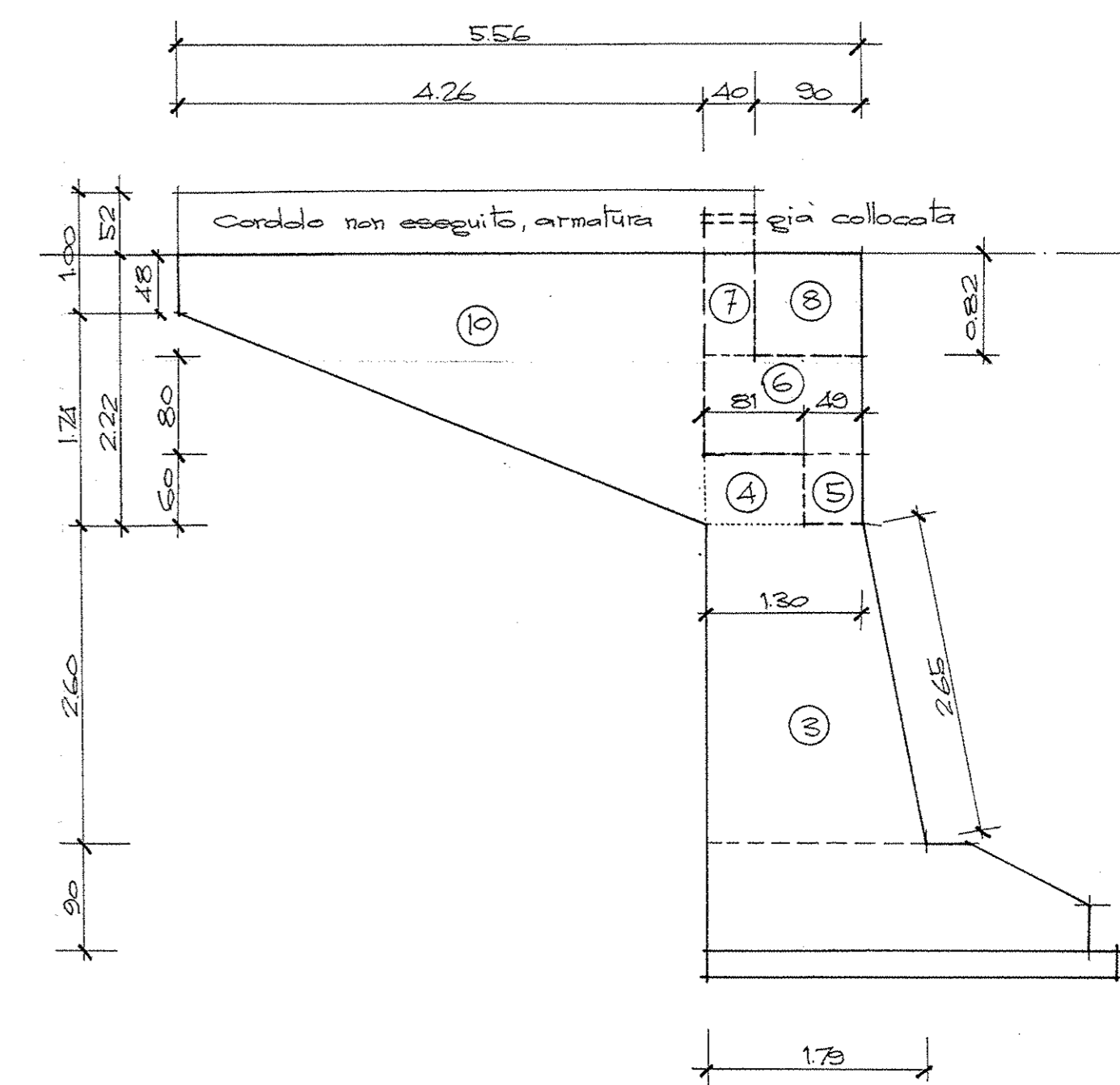

PROSPETTI SPERONI LATERALI Scala 1:100  
Interno sin. lato VR, interno destro lato MN

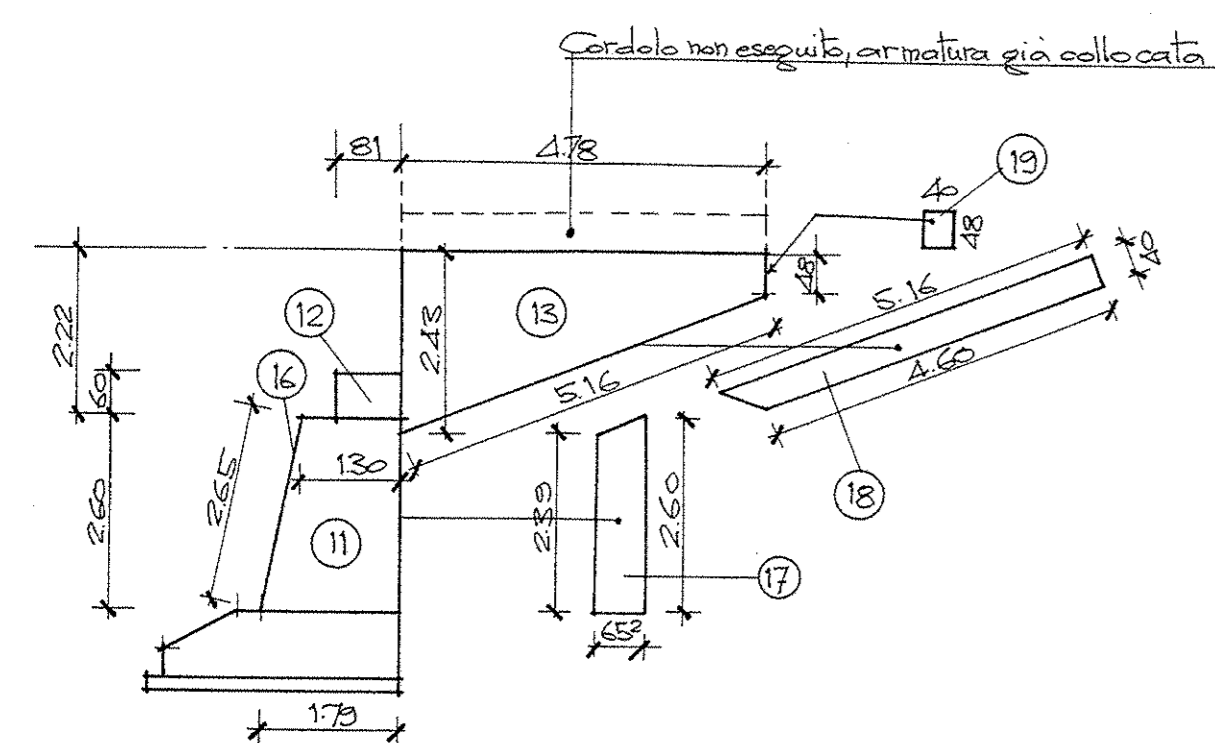

Esterno destra lato MN, esterno sinistra lato VR

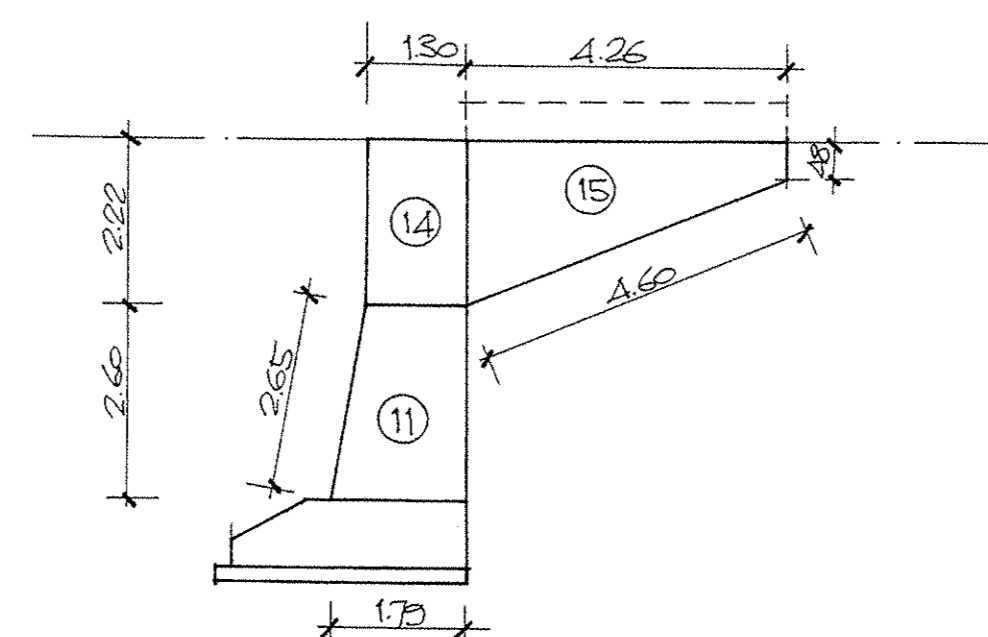

Esterno sinistra lato VR, esterno sinistra lato MN

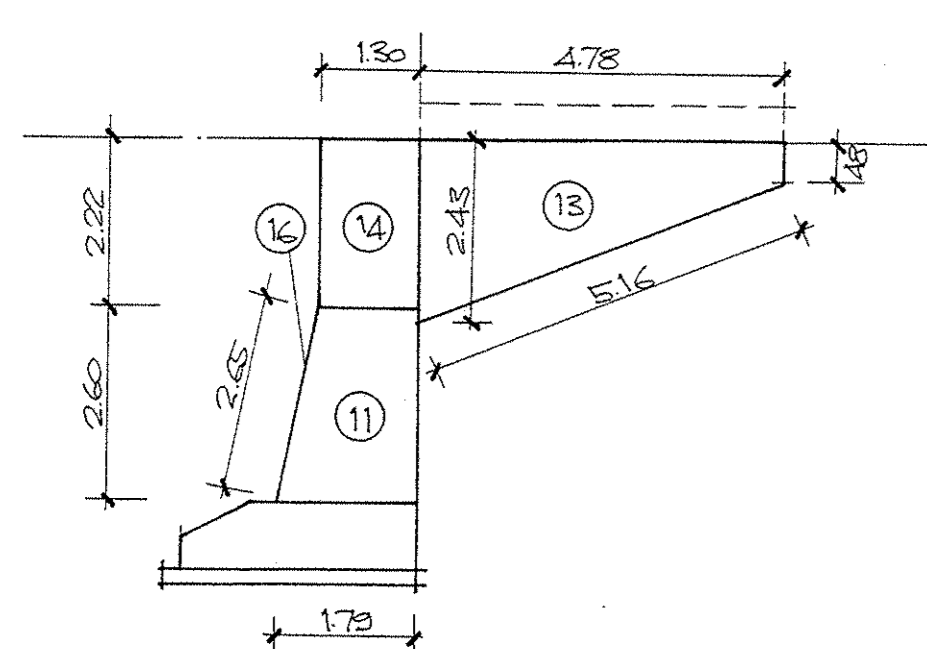

Interno destra lato VR, interno sinistra lato MN

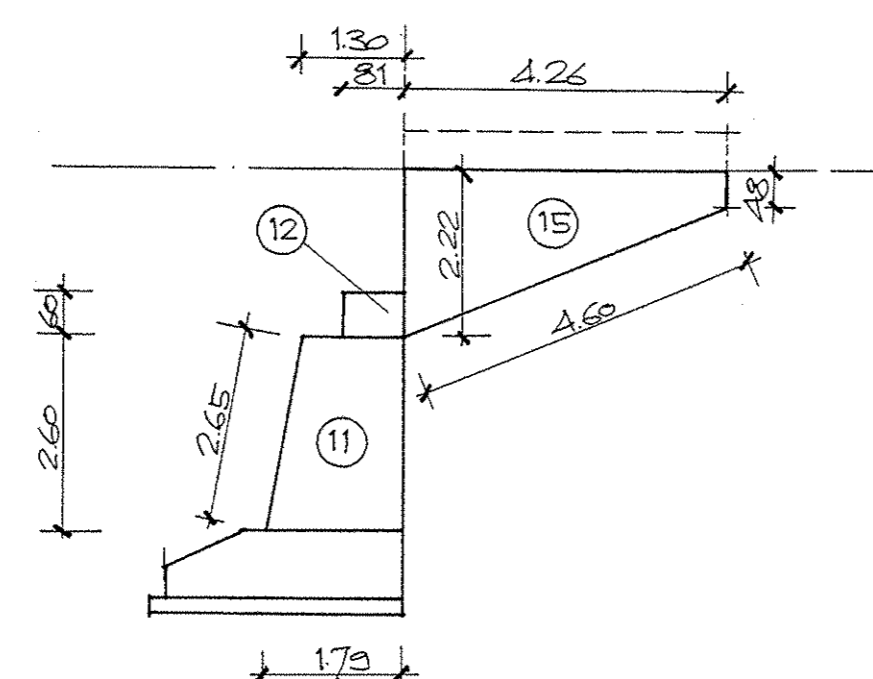

Sezione A-B (retta)

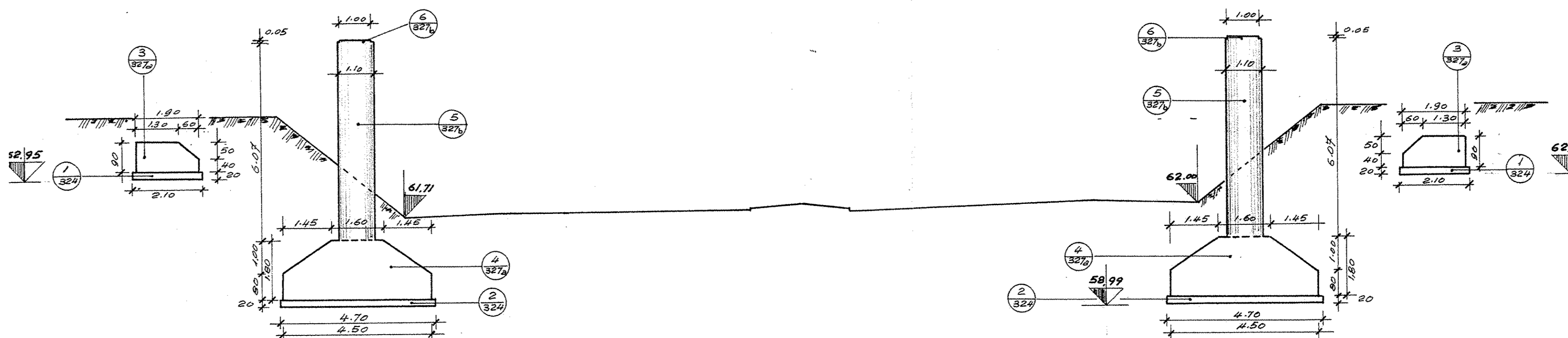

Pianta delle Fondazioni

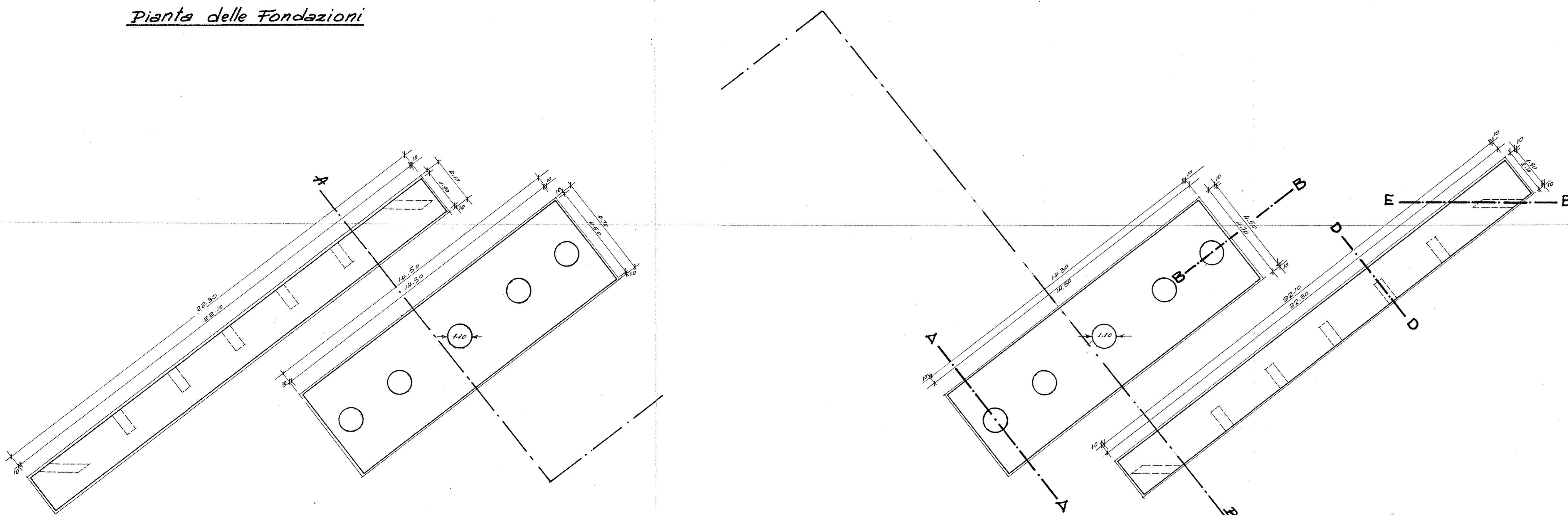

ARMATURA SEZ. C-C  
Scala 1:25

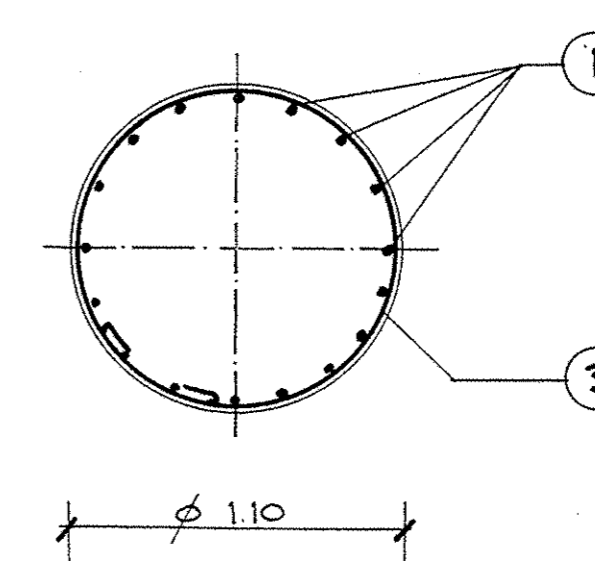

SOCIETA' PER AZIONI AUTOSTRADA DEL BRENNERO - TRENTO

ORDINE DEGLI INGEGNERI DELLA PROV. DI TRENTO  
Ing. ROBERTO BOSETTI  
INSCRIZIONE ALBO N. 1027

IL RESPONSABILE DEL PROGETTO  
ing. Roberto Bozzer

# autostrada del brennero

PROGETTO DEFINITIVO PER LA REALIZZAZIONE DELLA TERZA CORSIA NEL TRATTO COMPRESO TRA VERONA NORD (KM 223) E L'INTERSEZIONE CON L'AUTOSTRADA A1 (KM 314)

A1 LOTTO 2 - dal km 223+100 al km 230+717

INTERVENTI SULLE OPERE D'ARTE  
Sovrappasso S.S. 62 della Cisa a Dossobuono n°85 (pr km 229+587)  
Disegni  
Stato di fatto: carpenteria sovrappasso esistente - Tavola 1 di 2

0	MAR. 2021	EMMISSIONE	M. ZANON	M. ZINI	C. COSTA
REVISIONE:	DATA:	DESCRIZIONE:	REDAZIONE:	VERIFICA:	APPROVAZIONE:
DATA PROGETTO:	LUGLIO 2009				
NUMERO PROGETTO:					

DIREZIONE TECNICA GENERALE

ORDINE DEGLI INGEGNERI DELLA PROV. DI BOLOGNA  
Ing. CAMILLO COSTA  
N. 981  
INGENIEURKAMMER DER PROVINZ BOZZEN

31/09